

No.299-1969 (定価5円)
毎月2回・1日, 15日発行
昭和26年7月6日第三種郵便物認可
発行所・会津若松市役所
発行人・松本善夫
編集・総務部市長公室広報係

市政だより



鶴ヶ城跡を清掃する若松女子高家庭クラブのみなさん

観光客に親切を

美しい受け入れ体制の万全

観光地づくりはみんなの手で

私たちの会津若松市は、
全国に誇り得る観光都市と
しての要素を多分に備えて
いるといえます。

本市を訪れる観光客数は
毎年、七ないし九パーセン
トの増加率を示していま
す。昨年度は、二百二十万
人に達し、その人たちの消
費額が三十五億円と推定さ
れます。こうしたお金が直
接、間接に本市を豊かなも
のとし、なお一層の発展に
つながるのです。

私たちが観光を支えるもの
は、鶴ヶ城天守閣、飯盛山
御薬園、背あぶり山、それ
に東山、芦ノ牧の両温泉郷
といった施設、名勝地であ
り、それに加えて、会津清
酒、会津漆器、木工具、玩
具などの物産品です。
しかしながら、これらの
自然的、歴史的條件が豊富
にそろっていても、観光客
の受け入れ体制の万全を期
すためには、市民のみなさ
ん、ひとりひとりの観光に
対する理解と認識が大切な
ことと思われまふ。それが
なければ、観光客をがっか
りさせ、一回きりの育たな
い観光地になってしまいま
す。

そこで、市民のみなさん
に、次のことをお願いした
いのです。
1、市内の主な観光地に
ついて、地理や内容をよく
知っておきましょう。
2、飲食業関係の方は、
値段、品質などで、観光客
と地元の人との差別をつけ
ないよう注意しましょう。
3、観光客にものをたず
ねられたら、わかりやすく
教えましょう。
4、観光地にふさわしい
清掃につとめましょう。
(1)道路や川にゴミを捨
てないように。このこと
は六面もごらんくださ
い。
(2)ゴミ箱を整備してく
ださい。ゴミ箱のまわり
を常にきれいに。
5、交通道徳を常に守り
ましょう。
6、食品を取り扱う方は
清潔をモットーに。
7、不良みやげ物(腐敗
やカビ、空箱、上げ底など)
は絶対に売らないよう心が
けましょう。

夏の主な行事
あんない
▽八月一日～五日 芦ノ
牧アユまつり
▽八月十三日～二十一日
東山盆おどり
▽八月二十二日～二十四
日 会津まつり
例年九月二十二、二十三
二十四日に実施して来た会
津まつりを、ことしから一
カ月くり上げて、八月二十
二、二十三、二十四日に実
施することになりました。
このことを、いまからお知
り合いの方にお知らせくだ
さい。

施設利用時間あんない
◇鶴ヶ城天守閣 十二月二
十八日～三十一日を除い
て無休、午前八時三分
から午後五時まで営業
◇背あぶり山空中ケーブル
年中無休、営業時間は天
守閣と同じ。

こくばん

- ▷17日～21日 子宮癌検診 新市内
▷18日 プログラム研究代表者会議 謹
教小
▷19日～20日 第1回日本脳炎予防接種
旧市内
▷23日から 結核健康診断(5面参照)
▷23～25日 第1回日本脳炎予防接種
新市内
▷27日 銃砲刀剣類の登録審査会 会津
若松警察署
▷25日～7月1日 会津観光と物産展
東京・錦糸町ビル
▷26日 青年団体職場レクリエーション
リーダー講習会 公民館

(として保存しましょう)

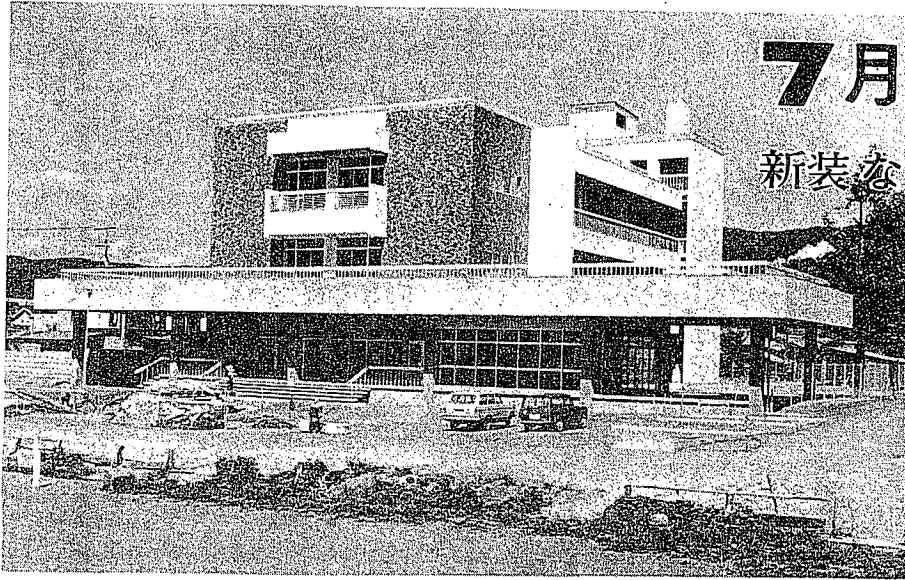

7月オープン

新装なった会津図書館

昭和四十三年九月から、城東町二番三号地内の元母子寮跡に工事をすすめていた市民待望の市立会津図書館が、七月七日開館の予定です。
 地下一階地上三階一部四階建、鉄筋コンクリート造り、工費九千三百万円(国補助五百万円県補助千五百万円)収容冊数十三万冊、市立としては東北一の規模をもつ図書館です。(写真は新図書館全景)

多角的サービス

明治三十七年、創立以来県内では最も古い図書館として、市民に利用されてきた会津図書館は、装いも新たに七月始め開館になります。

情報時代にふさわしい機能を備え、「動く文化」の拠点として市民ばかりでなく、広く会津の文化センターとして活用されます。

利用者は、それぞれ目的の室に直接はいることができます。土地がら、閲覧室(本を読んだり、借りたりする室)は、すべて南側に面し、採光、日当りをかんがえました。他に例のないピロティ(屋根付庭)は、雨や雪が直接吹きこまないようにするとともに、休憩もできます。閲覧室は、ペランダをつけて非常の際、素早い行動がとれるようにしました。

買物のついで、散歩の寄り道に気軽に利用できるこの図書館は、市立として東北随一の規模をもっています。

△一階▽
 ブラウジングルーム (自由読書室)
 毎日の新聞や、雑誌などが自由に読めます。中央の階段は、広々とした空間をつくるため三階まで吹き抜けになっています。

児童閲覧室 (席数五十六)
 幼児、小学生の利用する

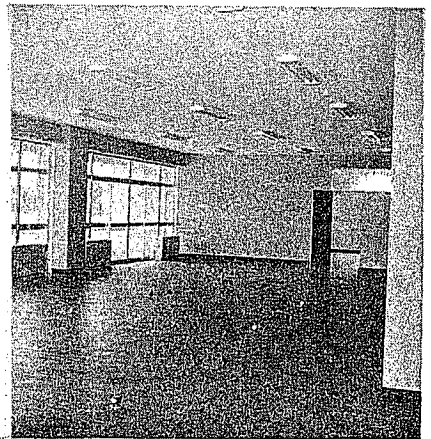

学生閲覧室の一部

この室は、玄関の右手から直接出はいりできます。室のびのびと親しめるふんいきをかんがえたものです。図書は、約五千冊で、どれも自由にえらべるようにしました。

△二階▽
 学生閲覧室 (席数百二十六)

中学、高校生が利用する室で、参考書のほか一般的読物など、約一万冊を配架し、閲覧の机は、スタンドをおき、少しでも自分の書齋という感じにしてあります。

一般閲覧室 (席数四十八)

これまで学生と一緒にしたが、独立の室をとり、よく利用される図書約一万冊を並べてあります。

レファレンス・コーナー (参考相談事務) 基本図書、参考図書類を集め、質問や資料の相談に応ずる係員が配置されます。

△三階▽
 郷土資料室、特許公報室、マイクロフィルム室、集會室、視聴覚室などがあります。その他に県立図書館会津若松分館、遠い地区を巡回する移動図書館なども併設されております。

建物の概要

敷地面積 二、七六七・九一三平方メートル、建物延面積 一、九六一・七九平方メートル(書庫五層床面積五四二・五平方メートルを含む)

施設 △一階▽県立分館、ブラウジング・ルーム、事務室、館長室、児童閲覧室、管理人室 △二階▽一般閲覧室、学生閲覧室、休憩室 △三階▽郷土資料室、視聴覚室、マイクロフィルム室、会議室 △地階▽電気給水暖房機械室、各階化粧室、書庫など。

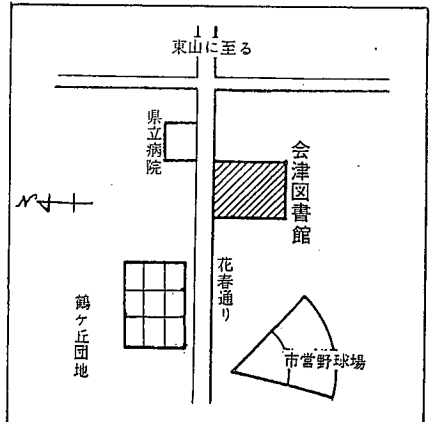

一日も早い開館を移転業務のため、利用者みなさんにご迷惑おかけいたしておりますが、開館作業を急いでおりますのでご協力をお願いいたします。特にお急ぎの利用などの場合は、移転作業中でも応じますのでご相談ください

6月定例市議会日程

6月27日(金)	午後1時	議案等趣旨説明
6月28日(土)	29(日)	休
6月30日(月)	午前10時	施政一般に対する質問(個人・代表)
7月1日(火)	〃	議案等に対する総括質疑
7月2日(水)	午前9時30分	総務・商工農林委員会
7月3日(木)	〃	文教厚生・建設委員会
7月4日(金)	〃	事務整理
7月5日(土)	午前10時	委員会審査報告採決

分庁舎

旧保健所あとに移転

本庁舎も一部変わりました

大町二之町にあった市役所の分庁舎が五月三十一日旧会津若松保健所(栄町四番四十五号)あとに移転しました。これは現在進めら

れている大町土地区画整理事業にともない行なわれたものです。一階が農政部(農政課、農業指導課、農林課)建設部(大町土地区画整理事務所)それに農業委員会事務局、選挙管理委員会事務局、二階は教育委員会事務局で、それぞれ業務を行なっています。本庁舎も一部改装工事が行なわれ、正面玄関前庭の駐車を整備し、また、い

書係を除く市長公室(企画係、広報係、市民相談係)が旧館一階に配置されました。おまちながいのないよう願います。

▽分庁舎(旧保健所跡)

〔一階〕
農政課、農業指導課、農林課、農業委員会、選挙管理委員会、大町土地区画整理事務所

〔二階〕
教育委員会

会津若松市役所分庁舎配置図

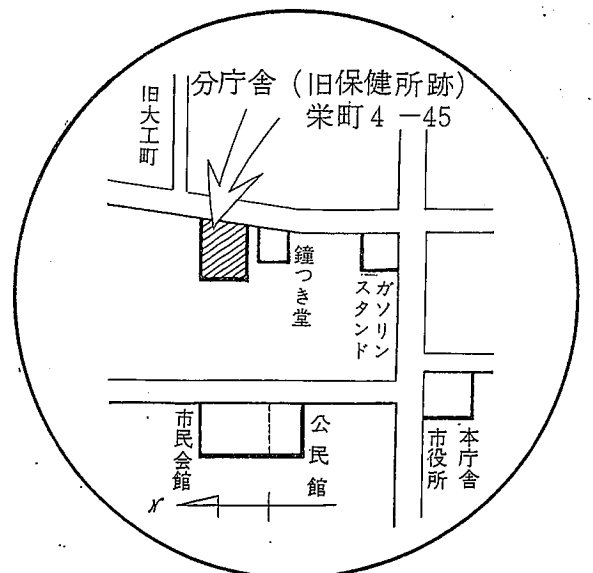
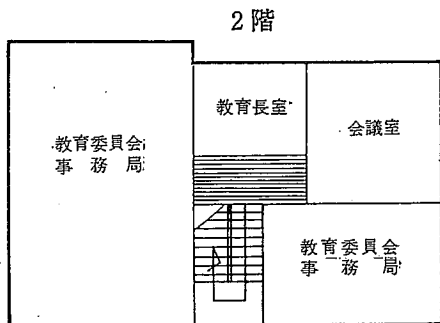
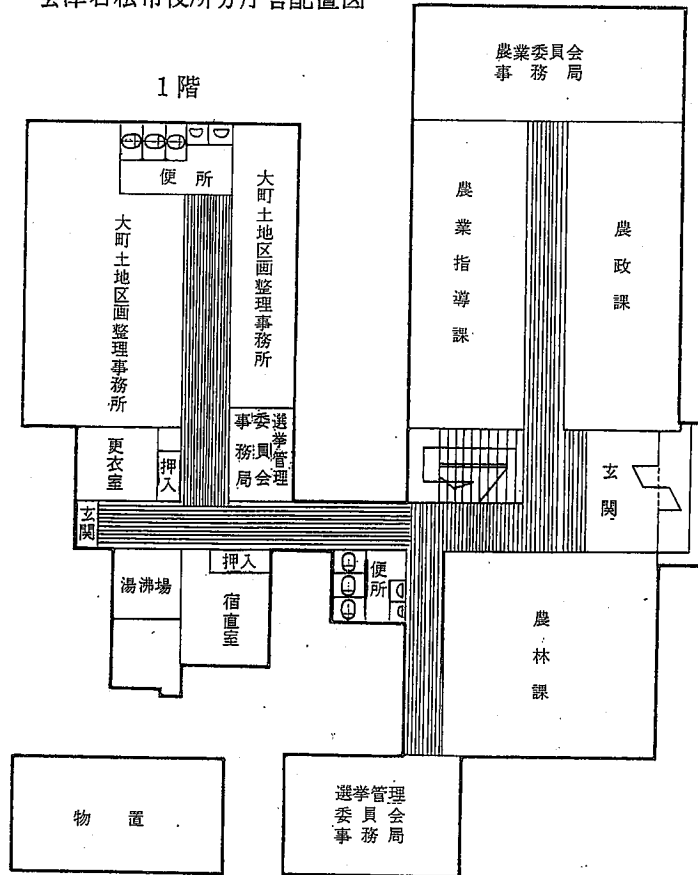

すけている葉に注意を

防除は今がチャンス

す。

緑の大敵アメリカシロヒトリ

このアメリカカン
ロヒトリもみなさ
んのちよっとした注意で防
除を徹底して行なえば被害
を未然に防ぐことができま

緑の季節がやっ
てきました。昨年
西栄町を中心に市
内各所に発生し、
街路樹をはじめ庭
木や農作物などを
食い荒し被害をあ
たえたアメリカシ
ロヒトリの発生が
ことしも心配され
ます。

この害虫は年二回発生し
最も私たちの目につきやす
いのは葉を盛んに食い荒す
幼虫期で、第一回目が六月
上旬から七月上旬まで、第
二回目は八月上旬から九月
中旬までです。そして葉の
ウラに数百個から二千個位
の卵を産み、約十日間で幼
虫となって集団で巣を作り
葉の表皮だけを残して食害
します。ですからその葉だ
けスケてみえますので、簡
単に巣をみつけることができ
ます。みつけたらすぐ切

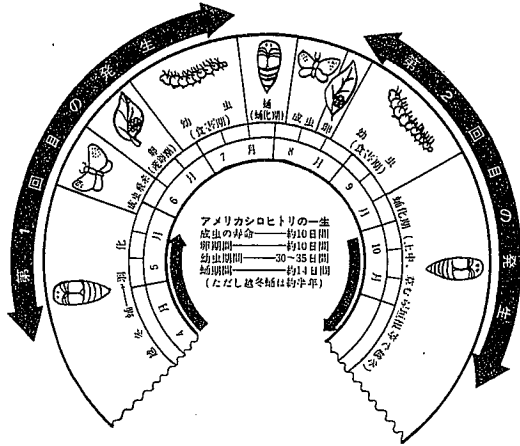

り取って
焼くか、
ていねい
にふみつ
おしてく
ださい。
薬剤の
散布とし
ては、D
DVP剤
DEP
(ディブ
テレック
ス) 乳剤
などを散
布してく

ださい。みなさんの庭木な

どは自主的に防除すること
しは、庭木などをアメリカ
シロヒトリから守りましょ
う。退治するには今が絶好
のチャンスです。



「けし」の花にご注意

けしは、あへん法によっ
て一般に作る事が禁止さ
れています。
花を鑑賞したり、種子を
食用にする目的で作っても
重い罰を受けますから注意
してください。
植えてよいけし
けしの中でも植えてよい
ものは、あざみげし、お
にげし、ひなげしなどは
き取って：
植えて悪いけしは、ソム
ニフェルム種の一重咲き、
八重咲き、セティゲルム種
があります。

見分け方は、草は無毛で
あり、あっても極めて少な
く、白っぽい緑色です。茎
は太く、葉は全体に上の方
まで続いてあり、大きく長
楕円形です。葉の切れ込み
が浅く、無柄です。花の色
は白、紅、紫で、一重咲き
八重咲きです。
これらの特徴のあるけし
は、抜き取ってください。
花屋さんや種子屋さんか
ら買った種子でも混ざって
いることがありますから、
安心できません。見分けが
つかない場合は、保健所に
お問い合わせください。

望まれる正しい使い方

プロパンガスの規格かわる

近年めざましい需用の
伸びをみせているLPガ
ス(プロパンガス)がこ
としの六月二十八日か
ら全園いっせいに新しい規
格になります。
これは、昨年三月に実
施された「液化石油ガス
の保安の確保及び取引の
適正化に関する法律」に
基づいて行なわれるもの
です。規格は、家庭用の
「い号」、「ろ号」と軽
工業用の「は号」
の三つに分けられ
て、ボンベに表示
されます。また家
庭には必ずバルブ
に封印したものを
届けなければなら
ないことが義務づ
けられました。
LPガスの普及
率は、通産省発表
により、本年三
月末で千四百
万世帯(全国の六
十・三%)で、都
市ガスは七百五十
万世帯となってい
ます。
このような普及
率の激増にもない、L
Pガスによる災害も急増
してきていますので、今
回の法制定に伴って、業
者並びに需用者に対する
規制も強まりました。
ガス販売業者は、これ
までの単なる販売許可か
ら、業務主任者を必ずず
らおかなければならなく
なりました。そのうえ、
ボンベを届けたときは、
必ず消費者が正しい使い
方をしているかどうかを
チェックする。③消費者
に注意事項を書いたパン
フレットを配布する。④
今までやってきた一本売
りをやめて、必ず消費者
の面前で計量販売をす
る。つまり、消費者の面
前で、取り替えるボンベ
の残ガスをメーターで
計り、残ガスは新しいガ
スと同じ値段で買い取る
(差し引き計算をする)
④ガス切れのときはすみ
やかに配達しない
ればならない
など、細かく
規制されました。
また、業者が消
費者の使用状況調
査を適確にしな
かったために事故が
生じ、一般消費者
に損害が生じた場
合は、民法第七百
九条の不法行為の
問題となり、そ
の要件に該当す
れば、一般消費者は
販売業者に対して
損害賠償の請求を
できることとなり
ました。その反面消費者
も法に適合した正しい使
い方が強く望まれるわけ
です。ガスボンベは、屋
外の風通しのよいところ
に、直射日光のあたらな
いような工夫をして置
いてください。
プロパンガスの取り扱
い方などについて、くわ
しくは市消防署にお問
い合わせください。

人口動態	世帯数25,254(+65)	総人口102,422(+356)	男48,339(+143)	女54,083(+213)
(5月1日現在)	出生178	死亡68	転出1,225	転入979

お知らせ



6歳以上の市民を対象に

無料の結核健康診断

結核検診は、年一回必ず受けなければならぬ義務があります。みなさんが結核にかかっているかどうか早期に発見するために行なうものですから、該当する方は必ず受けてください。

▽該当者 六歳以上の市民、主として家庭にいる方（ただし会社、学校や幼稚園などで定期的に診断を受ける方、あるいは受けた方は除かれます）

▽実施内容 ①X線間接撮影②精密検査（X線間接撮影の結果必要と認められる方）③料金 全額無料

▽注意 ①該当者に受診票を配布しますから、近くの会場で受けてください。なお、会場、日時は、その都度市政だよりに掲載しますので見落すことのないよう特にご注意ください。

②X線間接撮影はX線車の中で、衣服を着たまま簡単にできます。

③実施日程で受診できない場合は、後日保健所で受診するか、あるいは医療機関の診断書の提出を求めることになります。

結核健康診断実施日程

実施月日	時間	場所
6月23日	10.00~11.30 13.30~15.00 18.00~20.00	城前・第3保育園前 東山・新栄館駐車場 城前・鶴ヶ丘管理事務所前
6月24日	10.00~11.30 13.30~15.00	南千石町・電々公社寮 東山町・慶山公民館
6月25日	10.00~11.30 13.00~15.00	東山町天寧・木村隆守宅 院内・公会堂
6月26日	10.00~10.45 11.00~11.45 13.30~14.15 14.30~15.15	一箕町松窪・新田左泰宅 藤原・松本勘次郎宅 石ヶ森・森敏業所 金堀・小林平八宅
6月27日	10.00~11.30 13.30~15.00	牛ヶ墓・棚木千代子宅 滝沢・本陣駐車場
7月4日	10.00~11.00	湊町田代・高坂・田代分校

ツベルクリンとBCGの接種

結核予防のためのツベルクリンとBCGの予防接種を行ないます。必ず結核健康診断同様、必ず受けましょう。

▽該当者 ①生後三カ月から五歳未満の乳幼児および来年小学校に入学する児童
②去年BCG接種を受けた方

▽実施内容 ①ツベルクリン反応注射 ②BCG接種（ツベルクリンと疑陽性の方）

今年二十五日は、昭和四十四年度市県民税第一期分の納期日です。



ツベルクリンBCG予防接種日程

実施月日	時間(午後)	場所	実施内容
7月5日	1.30~2.30	鶴城小	ツベルクリン接種
"	2.00~3.00	城西小	"
7月7日	1.30~2.30	鶴城小	ツ反検査・BCG
"	2.00~3.00	城西小	"
7月8日	1.30~2.30	謹教小	ツベルクリン接種
"	2.00~3.00	城北小	"
7月9日	1.30~2.30	行仁小	"
"	2.00~3.00	日新小	"
7月10日	1.30~2.30	謹教小	ツ反検査・BCG
"	2.00~3.00	城北小	"
7月11日	1.30~2.30	行仁小	"
"	2.00~3.00	日新小	"

くみ取り時に必ず認印を

し尿くみ取り料金は、五月份から一カ月遅れで集金していただきますが、集金に伺ったときに「ウチはくみ取ってもらわなかった」などの問題がおきています。このようなことのないように、くみ取ったときに、従業員が「認印をください」といいますから、メーターを確認のうえ、ハンコを押すようにしてください。

23日早朝から農薬空中散布

市の病害虫防除団では、六月二十三日から二十五日までの三日間、水稲二花メイチユウ防除のため、ヘリコプターで農薬を散布します。散布時間は、午前四時三十分から十時ころまでです。魚が泣いています

除草剤の危害防止を

田植えも終り、まもなく除草剤を使用する時期になりました。ご承知のようにPCP、パムコンなどは魚毒性が極めて強く毎年のように被害が発生し、問題になっておりますので、ことしは、特に次の事項に注意して被害を未然に防止するようご協力ください。

- ▽使用禁止区域 鶴ヶ城跡や御薬園、内水面水産試験場などの上流、闊川など
- ▽使用上の注意 薬剤を使った田から水もれのないよう次の事項を守ってください。①あぜを高くし、排水口あるいは、漏水をふさいで水もれを防止する②使用薬液が豪雨のためあふれて被害を生じた例があるので大雨の前後の使用をさけること③処理田の水は、小さくとも十日間は排水しない。その間に曇、

家屋番号は市の許可が必要です

最近、住居表示行政区域内で家屋を新築される方に市役所をとおさないで勝手に隣近所の家屋番号を参考にして表示し、しかもこれを登記などに住民登録される方があります。これは登記など法律的には効力が発生しません。したがって問題などが生じた場合には責任をおいかねます。住居表示区域内で新築される方は、必ず市役所市民課調査管理係に申し出て下さい。

生活費を貸します

低所得者に無利子で

社会福祉協議会(市福祉事務所内)では、市内に居住する低所得者を対象に生活援助資金を無利子で貸し出します。貸付額は一世帯当たり一万円(持に必要と認められた場合は二万円まで)以内で無利子です。六カ月以内に一時弁済か月賦弁済ご希望の場合は、担当民生委員を通じて社会福祉協議会に申込みください。

戦没者遺族の方へ

早く弔慰金の請求を

戦没者などの遺族のみならず、ことし六月三十日までに請求されない特別弔慰金(国債三万円)が支給されません。まだ請求手続きをしていない方は、お早くと市福祉事務所社会係までお問い合わせください。

資格条件としては、①昭和十六年十二月八日以後の戦没者にかかる弔慰金(五万・三万の国債)を受けた遺族または、受けられる遺族が昭和四十年三月三十一日までに死亡しているときなどに父母、孫、祖父母、兄弟、姉妹のかたへこの順序により支給されます②昭和四十年四月一日現在で年金関係の給付を受けている

特別交付金の請求を

戦傷病者の奥さんへ

戦傷病者などの妻にも特別給付金が支給されています。その資格条件としては昭和三十一年四月一日以前に再婚した相手方との同期間内に死別した妻に対しては、遺族給付金の請求ができません。これに関連して妻に対する特別給付金(国庫債券二十万円)の請求が

六月三十日請求権利が消滅しますから早く手続きをしてください。

戦没者の奥さんへ
①戦没者の妻が昭和二十一年二月一日から昭和二十七年四月二十九日までの間に再婚して離婚し、また、再婚した相手方との同期間内に死別した妻に対しては、遺族給付金の請求ができません。これに関連して妻に対する特別給付金(国庫債券二十万円)の請求が六月三十日、また②に対しては

遺族がないこと③戦没者と戦没者死亡時生計関係があったこと。

参加者募集

青少年のつどい

県、県教育委員会、青少年育成委員会、青少年育成県民会議の主催で昭和四十四年度福島県青少年のつどいが開催されます。このつどいは、県内各地の勤労青少年が団体生活をとおして自らの生き方を考え、将来における地域・職域の青少年活動の指導者にならねばならぬと目的とします。

▽期日 七月七日から十日二十四日までの間に十回行なわれます。▽場所 国立青年の家 ▽参加人員

川にゴミを捨てないで

市内の川にゴミが捨てられるため、下流では川がはらんして、たいへん迷惑しています。住みよいまちであるためには、私たち一人一人の公徳心が大切であると思います。川にゴミを捨てないようにお願いします。

道路上には物を置かないで

道路上に物を置いて交通や道路に支障をきたす行為は、法令では禁止されています。あるいは撤去していただくことになります。撤去していただく場合は、撤去料がかかります。撤去料は、撤去した物の重量に比例して算定されます。撤去料は、撤去した物の重量に比例して算定されます。撤去料は、撤去した物の重量に比例して算定されます。

各回百名ずつとし、男女同数とする。▽資格 ①県内の勤労青少年②年令は原則として義務教育終了後から二十歳までの者③以前にこの事業に参加したことのない者 ▽参加手続 参加希望者は、申し込み用紙により二週間前までに申し込むこと。

引揚者の方へ

引揚者特別交付金請求はお済みですか。県では今年を請求促進月間事業実施期間として推進しております。市内には、まだ二、三百件相当の該当見込者がいると思われまます。こうした未請求者が昭和四十五年三月三十一日までに請求しないと時効となり請求できなくなりまます。これらの請求者の中には、請求手続きが面倒だとか、又は該当するかも

職種別再訓練 通信講座案内

生産現場で働くみなさんで技能者として専門知識を身につけたいと思っても時間が無い、教えてくれるところがないという人たちのために、職種別再訓練通信講座が開設されています。この講座は労働省が主体となって行ないます。一日も早く技術革新時代にふさわしい実力をそなえられるようにおすすしめします。なお、くわしくは、市商工課にお問い合わせください。

融資 農家住宅 建築資金

昭和四十四年度農家等住宅建築資金を融資します。▽借りられる方 農業所得が総所得の五十%以上の

農業者で、元利金の償還が可能な方。
▽貸付限度額 総事業費の百分の八十以内とし、最高額二百万円とする。貸付対象事業は、総事業費四百万円以下の住宅の建築であること。
▽貸付利率と償還期間 年六分以内で一年据え置き十年償還です。
▽受付期限(第一回) 六月三十日まで。
△申し込み先 もよりの農業協同組合。
くわしくは市農政課、農協におたずねください。

児童相談会

▽身体に機能障害のある児童
▽問題行為(たばこ・酒・薬)など
▽軽微な相談
とき 7月1日(火)午後4時
ところ 市役所休養室

婦人相談会

▽家庭生活の悩み
▽年輩の一人だ
▽お無
とき 6月23日(月)午後9時～3時
ところ 市公民館2階日本間