

市政だより

No.279-1-9-68(定価5円)
毎月2回発行 15日発行
昭和26年7月6日第三種郵便物認可
発行所 会津若松市役所
発行人 松本善夫
編集 総務部秘書課広報係

改めて知る先人の苦勞

セイヤー夫人おけいの墓参り

明治2年、日本からアメリカ合衆国にわたったわが国初の女性移民、おけいを熱心に研究しているファーン・セイヤー夫人が本市を訪れました。同夫人は夫君のエドカー・セイヤー氏、評論家でおけいの研究家である木村毅氏、それに早大講師の村山有(たもつ)氏らとともに訪れ、鶴ヶ城から飯盛山、背あぶり山などを見学、おけいの郷里をじかに見て、感慨もひとしおの様子でした。

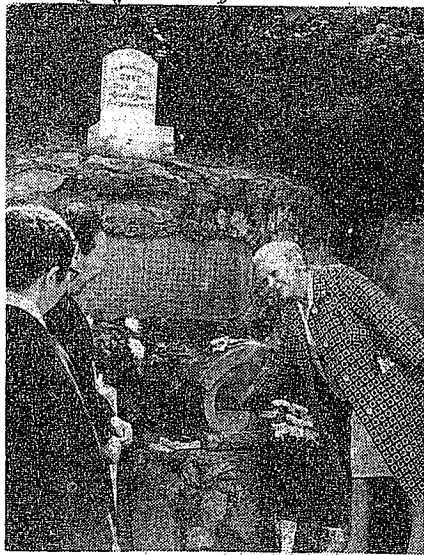

背あぶり山のおけいの墓に墓参りし、感無量のセイヤー夫人

とじて保存しましょう

異郷に死んだ乙女

戊辰戦争に敗れた会津藩が、ただちに直面したのは極度の経済難でした。当時会津藩には、藩士の娘を妻とし平松武兵衛の和名をもつシユネルというドイツ系オランダ人の鉄砲商人がいました。彼は藩財政の打開策を講ずるために、北米移民という一大建策をもちだしたのでした。

明治二年横浜を出航したチャイナ号の船中に一群の日本人が乗っていました。彼らこそ、会津からシユネルに率られて新天地にわたる四十余名の農業移民団でした。移民団は会津藩士、農夫、大工などで構成されその中にシユネル夫妻と二児の女中としておけいという十七歳の少女がいたのです。

州の史跡指定に

くはワカマツコロニーと称する入植地を築き、日本から持ちこんだ茶、桑、米などの農業に従事しました。しかし、雨の少ないカリフォルニアに日本農作物の栽培は無理でした。二年とたたずにワカマツコロニーは惨たんたる失敗に終わったのです。

これが日本の踏み出した近代移民の第一歩でした。アメリカ大陸に日本農業が進出した最初ののです。彼らは国を逃れる亡命者でもなければ、武器をもつ者でも奪しようとする者たちでもなく、新しい土地で日本の農業を、という明確な目的意識をもった移民団だったのでした。

いま、ワカマツコロニーの跡には、移民団が植えたといわれるけやきの木が巨木となつて残っています。戊辰戦争の敗戦の中から海外雄飛を目ざした私たちの先輩、そのシンボルともいえるおけいの墓を改めて見なおすべきではないでしょうか。

してたたえられ、現地では日本農業移民団の業績を非常に高くかかっています。一九六七年(昭和四十二年)には、おけいの墓に象徴されるワカマツコロニーを州の史跡に指定しました。さらに現地に移民団が到着してから百年目を数える来年には、移民百年を記念して記念切手発行の計画が進められ、移民団到着の六月八日をワカマツコロニーデーとして祝う計画があるそうです。

行政相談所を開設

10月14日から20日までは行政相談週間です。行政管理庁では、下記により無料の合同行政相談所を設けて、お役所仕事など、行政に対する不平不満の相談にあたります。どうぞ、気軽にご相談下さい。

□日時 10月18日 午前10時から午後3時まで

□場所 市公民館2階

□主催 福島行政監察局、福島地方方法務局若松支局、会津若松税務署、会津若松労働基準監督署、北会津県事務所、若松土木事務所、会津若松農地事務所、会津若松市

無料の法律相談を開きます

□日時 10月12日

午前10時~午後3時

□場所 市公民館4階

□主催 福島県弁護士会 会津若松支部、市



人口動態

(9月1日現在)

世帯数 25,213 (+ 48)
総人口 102,681 (+ 281)
男 48,533 (+ 143)
女 54,148 (+ 138)
出生 137 死亡 43
転入 558 転出 371



今月から
募金運動

皆さんの善意は

このように使われます

十月一日から「赤い羽根共同募金運動」が行なわれます。皆さんから寄せられた愛の募金はどのように使われているのでしょうか。

集ったお金は、福祉事業を営むために、各界の代表者で構成している県共同募金配分委員会で慎重に討議され、大別して次の二つに配分されます。

(1)県内の福祉施設の建設費や運営関係費として(2)地元社会福祉協議会へ

③低所得世帯の自立更生のための世帯更生資金貸付④低所得世帯の緊急出費に対する「たすけあい資金」の貸付④低所得世帯の小中学校児童生徒に対する修学旅行費および学用品などの支給⑤老人の福祉のための助成⑥恵まれない人たちに對する「歳末たすけあい運動」の実施⑦社会福祉事業を育てるための愛の運動である「共同募金運動」への協力⑧児童の福祉を守る運動への協力⑨心配ごと相談業

務の運営⑩保育所の経営⑩社会福祉の目的達成に必要な各種の事業を行ないます。

県共同募金会会津若松市支会と社会福祉協議会では、共同募金運動にご協力くださるよう呼びかけています。次の表は昨年度の募金配分の内訳です。

県共同募金会から本市の民間施設および団体への配分額

| (イ)民間社会福祉施設 | 配分額 | 摘要 |
|------------------|----------------------|------------------------------|
| 東山幼児保育所 | 132,300 ^円 | 実績額の60.37% |
| 門田報徳保育園 | 92,300 | |
| 会津報徳保育園 | 132,300 | |
| 面川報徳保育園 | 132,300 | |
| 若松第一保育園 | 236,800 | |
| 若松第二保育園 | 201,700 | |
| 若松第三保育園 | 251,400 | |
| 会津婦人保育園 | 97,000 | |
| 会津南児童保育園 | 194,800 | |
| 会津報徳母子寮 | 106,700 | |
| 会津報徳長寿園 | 18,800 | |
| 会津報徳長光 | 133,700 | |
| 会津報徳長光 | 150,000 | |
| 小計 | 1,880,100 | |
| (ロ)会津若松市社会福祉協議会 | 1,202,000 | 実績額の38.60% |
| (イ)+(ロ)配分合計額 | 3,082,100 | |
| (ハ)別口 | | |
| (1)子供の遊び場設備補助 | 80,000 | 3カ所 特別会計設定 実績額の103.76% |
| (2)共募事務費として交付金 | 69,120 | |
| (イ)+(ロ)+(ハ)配分総計額 | 3,231,220 | |

会津若松市社会福祉協議会の受けた配分金の使いみち

| | |
|--|-----------|
| 法外援護対策費(被・要保護児童生徒に対する進・入学用品及び修学旅行費等の助成、行旅病者援護災害見舞、その他) | 200,000 |
| 児童福祉対策費(季節保育所開設費、子供の遊び場設備費助成等) | 220,000 |
| 老人福祉対策費(老人クラブ連合会事業費、敬老会共催費等) | 80,000 |
| 心身障害児対策費(心身障害児親の会補助) | 50,000 |
| 母子福祉対策費(母子部会費、母子家庭慰問費等) | 30,000 |
| 民間厚生事業奨励費(身障者福祉会、和光寮、更生保護婦人会等) | 138,000 |
| 心配ごと相談事業費 | 40,000 |
| 社会調査費(寝たきり老人、要保護世帯実態調査等) | 60,000 |
| 民児協強化活動費(民協地区運営費、民生委員研修費、その他) | 85,000 |
| 施設整備費(火災報知器設置、天井・床修理等) | 259,000 |
| その他(へき地福祉活動費、保母研修費等) | 40,000 |
| 計 | 1,202,000 |

助役清野氏が退職



助役清野清二氏は、九月十七日、任期満了で退職されました。

清野氏は昭和三十九年九月十八日に市助役に就任され、四年間、市政発展に尽力されました。

未納者には督促状発行

し尿汲取料金八月分から

本市のし尿汲み取り業務は、八月から片押方式によって、定められた曜日により汲み取り、決った日に市から委託された収納員が、各家庭を訪問して、水道料金と汲み取り料金を集金しています。八月分の集金状況はみなさんのご協力によって順調に伸びておりますが汲み取り時のご不満などもあつて、まだまだ目標に達してはおりません。

収納員は当月分の料金とともに前月分の未納金を集金しています。しかし、二

カ月を過ぎると、委託された切符は収納員から市に返され、それによって督促状が発行されます。督促状が出されますと督促手数料を納めることとなります。お留守の家庭は、お隣りにお願いするなりして、収納員が訪問する日に納めてください。

市としては、この新しい制度を完全なものにするため努力して参りますが、ご希望やご意見があれば、遠慮なく市衛生課にお申し出ください。

家を建てる人のために

工事完了届を忘れずに

(終)

工事施行業者と請負契約が終了後、着工して上棟式をむかえ、あとはいよいよ完成を待つばかりとなりますが、建築主はできるだけ建築現場に足を運び、監督することが大事でしょう。

工事完了した場合は、建築主は、工事完了届を工事完了した日から四日以内に土木事務所へ提出しなければなりません。土木事務所ではその建築物や敷地が、不法なものでないかどうか現場検査します。検査の結果、不法建築物や敷地でないものは、検査済証が建築主に交付されます。検査済証のあとでなければ、その建築物を使用することができませんので注意が必要です。

万が一その建築物や敷地

が先に提出した建築申請書と異なり、不法建築物や不法敷地の場合は、次のような必要に応じた措置を県知事から命ぜられます。

工事の施行の中止、建築物の除却、移転、改築、増築、修繕、模様替、使用禁止、使用制限などです。せっかく苦勞して建てた家が、不法建築物のため、除却や移転などを命ぜられたら、それを大変です。土地の購入から工事の完了まで、手ぬかりなく注意してほしいものです。



文化祭幕あけ

芸術の秋がやってきました。市民文化祭も9月20日から浮世絵版画名作展を皮切りに始まりました。江戸末期の有名な北斎、歌麿、広重などの浮世絵約130点が展示され連日つめかけた学生や市民もついうつりみっていました。

花壇がメチャメチャ

神明通りアーケード下の花壇は季節の花が咲いて市民の目をたのしませていました。ところが会津まつり一万人の盆踊りを見にきた人たちがこの上の上って見物したため花壇はメチャメチャ。心ない人々に関係者は嘆いています。

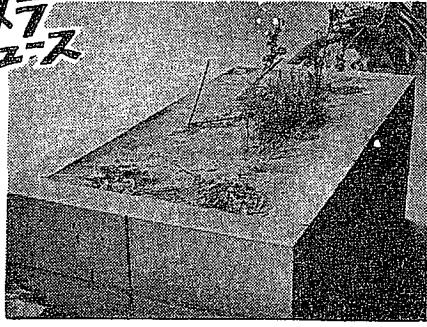

11日から秋の交通安全運動

秋の全国交通安全運動が10月11日から20日までの10日間実施されます。会津若松市交通対策協議会では、次の重点実施事項について街頭活動を強化するなど、市民総ぐるみの運動を強力に実施しますのでみなさんのご協力をお願いします。
▷重点実施事項
①歩行者の正しい横断の励行と横断歩道における歩行者保護の徹底
②こどもの交通安全の確保
③飲酒運転の追放
④追突事故の防止のための正しい運転の励行
⑤土砂などを運搬する大型自動車の安全運転の確保
⑥自動車の運行管理および安全運転管理の徹底⑦道路交通環境の整備改善

公害の実体を知ろう

五日・六日「目で見る公害展」

十月五日と六日の二日間「目で見る移動公害展」が神明通り東邦銀行前で開かれます。

食中毒にこんな注意を

これは、十月一日からの福島県公害防止条例の全面施行を機会に、最近増加の傾向にある公害問題に対する県民の正しい認識と理解を深め、あわせて公害防止の一層の推進を図るために開かれるものです。

食品衛生に対する考え方は、最近向上していますがそれでもなお、食中毒などの発生があとをたない現状です。
食中毒の予防は、ちよつとした心がけて充分果たされます。次にあげた項目に気をつけましょう。
(1)見なれないキノコは、食べない。(2)手洗いの励行……特に調理前、食事前、用後は必ず手を洗う。
(3)食物は清潔で新鮮なものを食べる。(4)冷蔵庫を信用しすぎると危険です。冷蔵

書相談所を開設します。相談所では県調整課員、県事務所職員、保健所の専任職員、市役所職員が、公害の苦情、紛争や融資の受付、相談など、公害全般について相談にあたります。

第七回市民文化祭
10月行事あんない
▽六日「環等会創立四十周年記念楽曲大演奏会」
○時半～四時半・市民会館
▽八日「高石友也・岡林伸康とフォーク・キャンパーズ」(労音)午後六時半・市民会館
▽十三日「バイオリン演奏会」午後六時・市民会館
▽二十日「長谷川創作バレエ研究所発表会」午前九時から・市民会館
▽二十日「会津文化研究発表会」午後一時・市民会館

公害には、ばい煙、粉じん、ガス、臭気、汚水、廃水、騒音、振動などがありますが、みんなの協力で、これからの公害をなくしたいものです。
五日と六日の公害展は、写真や図解などで公害問題をわかりやすく説明し、公

食中毒の予防は、ちよつとした心がけて充分果たされます。次にあげた項目に気をつけましょう。
(1)見なれないキノコは、食べない。(2)手洗いの励行……特に調理前、食事前、用後は必ず手を洗う。
(3)食物は清潔で新鮮なものを食べる。(4)冷蔵庫を信用しすぎると危険です。冷蔵

通年雇用奨励金

支給のお知らせ

事業主のみなさん、今年度から季節的受給者通年雇用奨励金制度が設けられました。これは、冬季に失業保険をもらうのがならわしとなつて

でなく、年間を通じて事業を行なうことにより安定した企業経営ができます。
▽支給資格のある事業主一人当り三万五千円以内
受付期間十一月一日～十一月十五日
▽申込先 公共職業安定所

お申し込みください。フィルム内容は次のとおり
①根のはたらき②村にもテレビ③植物の芽生え④おふくろのバス旅行⑤古墳⑥雪姫物語⑦ママのひとりごと⑧ちいさい子どもの事故⑨マッチ売り

16ミリフィルムご利用ください

九十月分のフィルムが届きました。各種集會、学級、講座などご利用ください。利用期限は十月二十四日まで。ご利用の方は、早めに市民館(電話二一八七四)へお申し込みください。フィルム内容は次のとおり
①根のはたらき②村にもテレビ③植物の芽生え④おふくろのバス旅行⑤古墳⑥雪姫物語⑦ママのひとりごと⑧ちいさい子どもの事故⑨マッチ売りの少女⑩老人の心

秋の狂犬病予防注射日程

| 実施日 | 場 所 | 時 間 |
|---------|---------|-----------------|
| 14日・15日 | 会津若松保健所 | 10~正午 1~3 |
| 16日 | 双湊町 | 10~10.20 |
| | 鴻巣農協 | 10.30~10.50 |
| | 小学前 | 11~11.20 |
| | 支所前 | 11.30~11.50 |
| 17日 | 吾宅集会所 | 9.50~10 |
| | 吉集会所 | 10.10~10.20 |
| | 渡部集会所 | 10.50~11 |
| | 原集会所 | 11.10~11.40 |
| | 桑原集会所 | 11.50~正午 |
| | 大町集会所 | 1~1.20 |
| | 舟原集会所 | 1.50~2.10 |
| | 大町集会所 | 2.30~3 |
| | 大町集会所 | 10~10.10 |
| | 大町集会所 | 10.20~10.30 |
| 18日 | 大町集会所 | 10.40~10.50 |
| | 大町集会所 | 11~11.30 |
| | 大町集会所 | 11.40~正午 |
| | 大町集会所 | 1~3 |
| 19日 | 町北連絡所 | 9.30~11.30 |
| 21日 | 高野連絡所 | 10~11.30 |
| 22日 | 神指山連絡所 | 10~正午 1.30~3 |
| 23日 | 一金箕堀連絡所 | 10~1 1.30~2 |

ただ今、会津職業訓練所では、訓練生を募集しています。同訓練所は、わが国の産業界における急速な技術革新の進展に備えて技能労働力の養成、訓練を行なうため、神指町に新設され、来年度から職業訓練を行なう施設です。

職種は三カ年計画で七科になります。募集要項は、次のとおりです。

▽訓練科目及び募集人員
建築大工科、機械科、電気機器科で、いずれも二十五

会津職業訓練所

訓練生を募集



人▽入所資格 義務教育終了以上の学力をもち、職業に必要な知識、技能を習得しようとする身体強健、意志強固な人で、選考に合格し入所許可を受けた人

市衛生課では、今年度二回目の定期狂犬病予防注射を十月十四日から実施します。

▽注射料Ⅱ一頭二百四十円▽注意 ①今年度の登録申請がすんでいない方は、

狂犬病予防注射

当日受け付けますから、登録料三百円と印鑑を持参してください。②狂犬病予防注射は、春と秋各一回必ず受けなければなりません。③畜犬に死亡や飼主変更などがあつた場合は市衛生課に届け出てください。

▽応募手続 入所願書(福島総合職業訓練所、各公共職業訓練所にあります)に戸籍抄本を添えて最寄りの公共職業安定所、または福島総合職業訓練所に提出のこと

▽応募締切 十月三十日

▽選考場所及び日時 会津若松公共職業安定所 十一月七日、八日いずれも午前九時から

▽選考方法 国語・数学・理科・英語

・適性検査・面接

▽発表 十一月二十八日

なお、詳しくは公共職業安定所、または福島総合職業訓練所におたずねください

結核健康診断を受けましょう

市衛生課では、ただ今結核健康診断を実施中です。

十月十四日からの日程は表のとおりです。都合のよい場所ので受けてください。なお、ツベルクリン反応注射は後日学区ごとに実施します。

▽該当者Ⅱ来年少小學校へ入学する児童から市民全員主として家庭にいる方(会社、工場、学校、幼稚園に行つてゐる方を除く)▽料金Ⅱ無料

老人健康診査

市福祉事務所では、ただ今老人健康診査を実施しています。十月三日からの日程は表のとおりです。満六十五歳以上の方は、必ず受けてください。

▽受診料Ⅱ無料▽診査内容
容Ⅱ聴打診、血圧測定、尿検査、糖尿尿病、腎臓・肝臓障害など。

| 実施日 | 対象地域 | 会 場 | 時間 |
|-------|-------|-----------------|--------------|
| 10月3日 | 城北地区 | 石堂二丁目 公会堂 剛寺 | 10~11 1~3 |
| 4日 | 〃 | 融通寺 | 10~2 |
| 5日 | 日新地区 | 日新子供会館 | 10~3 |
| 7日 | 〃 | 阿弥陀寺 | 10~3 |
| 〃 | 城西東地区 | 秀長寺 | 10~2 |
| 〃 | 城西中地区 | 緑町会館 | 10~3 |

レントゲン撮影

| 月 日 | 時 間 | 場 所 |
|--------|--------------------------|--------------|
| 10月14日 | 10.00~11.30 1.30~3.00 | 七日町常日 新町北 |
| 10月15日 | 10.00~11.30 1.30~3.00 | 七日町常日 新町北 |
| 10月16日 | 10.00~11.30 1.30~3.00 | 七日町常日 新町北 |
| 10月17日 | 10.00~11.30 1.30~3.00 | 七日町常日 新町北 |
| 10月18日 | 10.00~11.30 1.30~3.00 | 七日町常日 新町北 |
| 10月21日 | 10.00~11.30 1.30~3.00 | 七日町常日 新町北 |

子宮ガンの集団検診

市保険年金課では、検診車による子宮ガンの集団検診受付は11日まで

にせ税理士にご注意を

会津若松税務署ではただ今、にせ税理士に注意するよう、納税者の方に呼びかけています。

現在の税制は、申告納税制度を建て前としていますが、納税者のなかには税務に詳しい人に会社・商店などの営業帳簿や決算手続き、または税務関係の申告や申請書などの作成を行なつてほしいと頼む人があります。他人に依頼するときは、資格のある税理士に限ってください。

正規の登録を受けていない「にせ税理士」に依頼すると、税務署に提出する申告書の作成や審査の請求または異議申し立てなどについて、代理や相談に応じてもらうことが出来ないばかりでなく、いろいろな迷惑がかかる恐れがあります。充分ご注意ください。

訂正のお知らせ

市政だより九月十五日号一面「図書館建設」の記事中、契約金額「五千七百三十万円」を「五千七百三十八万円」、「会津土建工業株式会社」と「会津土建株式会社」とそれぞれ訂正しおわびいたします。

診を実施します。受診される方は、早目にお申し込みください。

▽申し込み期間Ⅱ十月一日から十一月日まで▽申し込みⅡ市役所保険年金課窓口▽費用Ⅱ一人一回三百円。

ただし組織検査を要する方はさらに三百円必要となります。▽検診期日Ⅱ十月十六日▽検診場所Ⅱ会津若松保健所