

人口動態
 (5月1日現在)

世帯数	22,401(+40)
人口	104,774(+253)
男	49,754(+111)
女	55,020(+142)

出生	248件	死亡	79件
転入	1,279	転出	1,195
婚姻	107	離婚	10

昭和26年7月6日第三種郵便物認可

毎月1日・15日発行

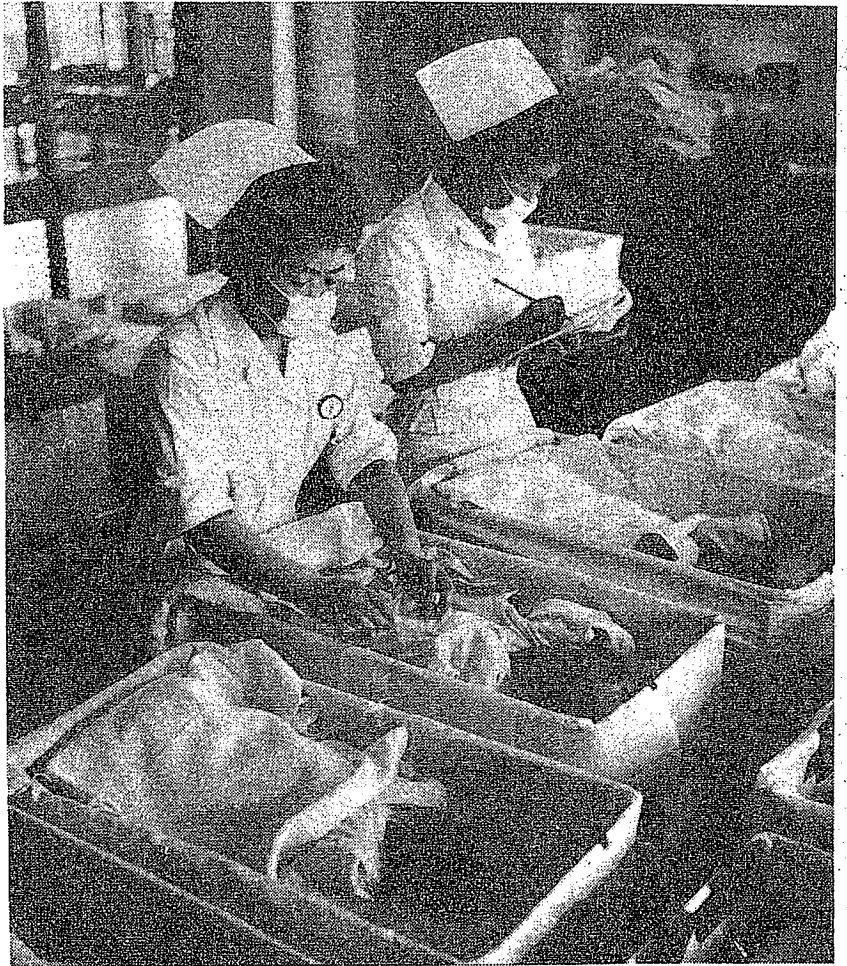

として保存しましょう

市政案内

国民年金の給付(2)

▽準母子年金 受給要件
 祖母か姉が被保険者として最低一年以上保険料を納めていたのち、一家の働き手である夫・むすこ・父または祖父と死別した場合で、十八才未満の孫か弟妹、または十八才以上二十才未満の身体障害者の孫か弟妹があるとき 年金額 母子年金と同じ。

▽遺児年金 受給要件 両親と死別した十八才未満の子か十八才以上二十才未満の身体障害者の子 年金額 死亡した両親の保険料を納めた期間に応じて、年額一万二千元から二万一千円までの額、ただし、子どもが二人以上あるときは、一人増すごとに年額四千八百円が加算されます。

▽か婦年金 受給要件 老齢年金の受給資格のある夫が、一度も老齢年金を受給しないで死亡したときに十年以上つれそつた妻があるとき 年金額 夫の受けるべきであった老齢年金の額の半額、支給される期間は妻が六十才に達したときで六十五才まで。

▽死亡一時金 受給要件 保険料を三年以上納めていた人が死亡したとき。受給者は、その遺族 年金額 五千元から五万二千元までの額

▽年金額の調整 年金の額は時代の推移につれて、そのときの生活水準にあうように変えられています。

◇福祉年金(掛金を払わないもの)の場合
 ①年齢の關係で拠出年金に加入することのできなかつた人(昭和三十六年四月一日で五十才以上の人) ②昭和三十六年四月一日に満七才になつていた人(老齢福祉年金) ③一級障害になつていた人(障害福祉年金) ④母子世帯になつていた人(母子福祉年金) ⑤拠出制年金に加入していたが、長期間保険料の免除を受けていた人(次回は「福祉年金の給付」)

医学がいくら進歩しても患者さんの病気はそれだけで治るものではない。看護婦さんの専門的知識による親切な看護が不可欠なのである。

従来は看護婦さんは医師の助手兼雑役婦であり、独立した専門的職業とは認められていなかった。その上、待遇の上でも何かと問題が多く、現在大きな社会問題となつてゐる看護婦さん不足は苦勞の多いわりに報いられることの少ないことを物語っている。

それでも白衣の天使として患者さんとともに悩み、喜ぶ心と心のふれあいを通して社会復帰の一日も早いことを祈つてゐる。尊い人命をあずかつてゐる看護婦さんの責任はまことに大きいのである。

5月から新通帳です

一般米穀類購入通帳

ことしの11月までの有効期間が繰り上がって、5月1日から新しい通帳に切り替えになりました。有効期間は、昭和40年4月1日から昭和42年11月30日まで。新通帳は各お米屋さんへ渡してあります。転入、転出の時は新通帳をお持ち下さい。通帳の記載にまちがいがありましたら、市民課の窓口までおいで下さい。

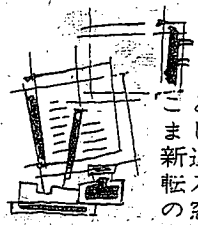

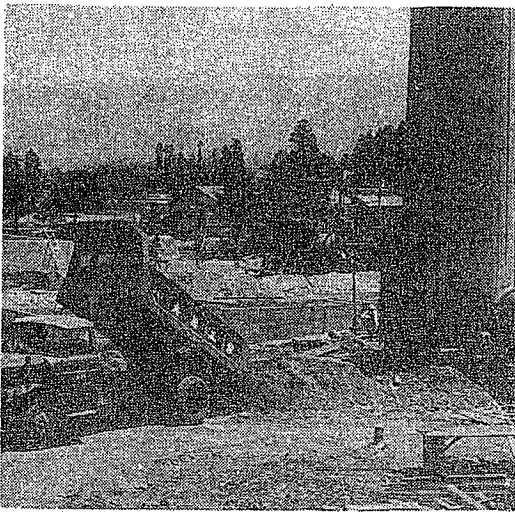

工事が急がれている新焼却場（南四合）

老朽化と需要に 満たされない 現在の処理場

昭和十三年に建設された施設は空地などに埋立て投棄で、すでに二十七年も経過しています。そのため老朽化がはなはだしく、施設光度が都市としてもふさわしくありませんので新しいゴミ焼却場の建設が待たれてきたものです。

年々新たなスタイルに変わりつつある会津若松市の一つに、環境衛生の整備があります。昨年完成したし尿処理場、火葬場はその意味で健康都市をめざす本市の力強い歩みのあらわれです。現在建設が進められているゴミ焼却場は、東北一として誇る近代的な機械炉であります。これが完成しますと文字どおり環境衛生のための施設は完備します。

建設すすむ塵芥処理場

8時間 70トンも焼却

他市に先がけて、東北では唯一の最新式の機械炉をもつゴミ焼却場は急ピッチで工事が進められています。設置場所は指神町大字南四合地内のし尿処理場の南隣りで、敷地は二千八百坪です。

**総工費 一億三千万円で
完成は明年四月に**

図版説明
右 クレーンと炉
機 械 処 理 場
下 塵 芥 処 理 場
の 完 成 図

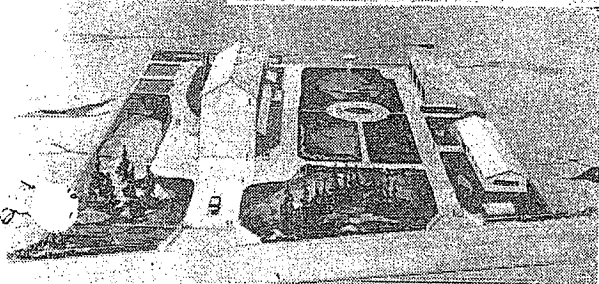
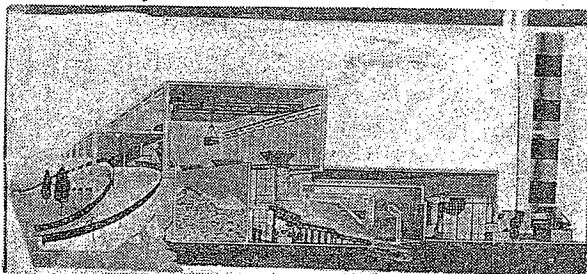

乾燥ストローカーに入った塵芥はオートメーション操作で、燃焼ストローカー、後燃焼と完全に焼却されます。燃焼ガスは、温水器、空気予熱機、排ガス温度調整の塵芥を入れる事ができ、そこから巨大なクレーンで乾燥ストローカーに運ばれます。装置、集塵装置、誘引通風機を通して煙突から外に出されます。これらの多くの機械を通しての間に煤煙は完全に防塵されて附近に迷惑を及ぼすような公害の心配はなくなり、煙突から出る煙は白く少量で、その上防塵されているのです。

焼却後の灰はベルトコンベアによって自動的に灰だめピットに集められます。附帯施設としては、車庫、倉庫、作業員詰所、事務室、公舎などが建設されます。また造園も予定され、不快感を与えない清潔な環境となります。

この塵芥処理場の完成によって、日常生活と切り離せないゴミ処理の問題が解決されるわけで、住み良いきれいな街づくりに大きく前進します。

知人に住居表示を知らせよう

住居表示が実施され、大分なれた方も多くなります。住居表示が実施されると、町内会を通じ、お住まいの町名、番地、部屋番号を知らせてお出し下さい。お早めにお出し下さい。お早めにお出し下さい。お早めにお出し下さい。

1. 新住居表示の町名、番地、部屋番号を知らせてお出し下さい。
2. 新住居表示の町名、番地、部屋番号を知らせてお出し下さい。
3. 新住居表示の町名、番地、部屋番号を知らせてお出し下さい。
4. 新住居表示の町名、番地、部屋番号を知らせてお出し下さい。

(会津若松郵便局)

野草の栽培法や 美しさを研究し合う

第2回 野 草 展

□ 時 間 … 5月29・30日 9.00~17.00 □ 場 所 … 市 公 民 館 三 階
□ 出 品 者 … どのなたでもけっこうです。御家庭で丹精されたものを公開して下さい。
□ 出 品 物 … 観賞的に鉢や箱に植えこんだ野生の草又は木
□ 賞 品 … 出品物を共催者で審査し、一席・二席・三席をきめ全員に記念品を差しあげます。
◎ 出品物は28日午後5時まで市公民館までお持ち下さい。

市教育委員会社会教育課・会津生物同好会 / 共 催





アメリカ児童の作品展 ↓

子どもの読書週間にちなんでアメリカ児童の絵の作品が7日から1週間にわたって開かれ会場には5才から17才までの学童から約50点が出品され、とくにすみ絵で描かれたものが多く東洋の作品の多いのが目を引きました。

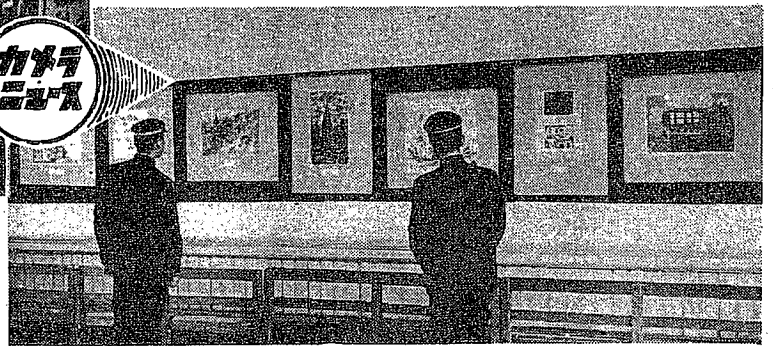

5月晴れ、メーデー賑う ↑

晴天にめぐまれた第36回メーデーは、1日午前9時半市民会館前に約1600人が参加し、にぎやかに花自動車先頭を市内を行進、その後市営球場でソフトボールを行なうなどなごやかな祭典でした。

子供会 指導員講習会を開催

市教委事務局では子ども会の中核となる指導員を対象に、楽しいグループ活動の在り方や技術を修得させるためにも指導員講習会を市少年の家で開きます。

開催月日 ▽一期生(小学五・六年) ▽五月二十二日、二十三日永和、神指、一箕地区 二十九、三十日城北地区 六月二十、二十一日城西地区 二十六、二十七日謹教地区 七月三、四日行仁地区 十、十一日東山、大戸、門田地区 十八、十九日鶴城地区 二十五、二十六日新地区。▽二期生(三十九年度一期講習会修了者) ▽五月二十三日農村地区 三十日城北、日新地区 六月二十一日城西、謹教地区 二十七日鶴城、行仁地区。▽三期生(三十九年度二期講習会修了者) ▽六月五、六日一中、二中、永和、一箕地区 十三、十四日三中、四中、大戸、門田、神指地区。

講習内容 ▽一期生 ▽指導員の心得、ゲームとうた、集会の持ち方、ハイキング、救急法 ▽二期生 ▽指導員の心得、プログラムのたて方、班作業(工作)、ゲームとうた ▽三期生 ▽リーダーとしての心得、年間計画のたて方、集会の持ち方、ゲームの指導法、うたの指導法、スポーツテスト。

受講資格 一期生は各子ども会から推選された小学

五、六年男女各二名、二期生は三十九年度一期修了者、三期生は三十九年度二期修了者。

携行品 一期生と三期生は米一八・七五グラム(五合)、筆記用具、洗面具、毛布。二期生は昼食、筆記用具、手拭。

受講料 一期生と三期生は副食費として百五十円、二期生は無料。申し込みと同時に納入のこと。

申込期日と場所 各学区開催期日の一週間前まで(当日申込みは受付ません)申込みは市教委事務局社会教育課。

必ず受けさせて！ 狂犬病予防注射

すでに春の狂犬病予防注射を実施しましたが、まだ受けていない飼育者のため今更もう一度実施いたしますから必ず受けして下さい。

▽日時 ▽五月二十二日、午前十時から正午まで、午後一時から三時まで。

▽場所 ▽会津若松保健所

▽対象犬 ▽生後三カ月以上

▽畜犬登録料 ▽新規登録料三百円、継続登録料二百円(継続して登録しようとする方でも、六月三十日以降は新規登録となります。)

▽注射料 ▽一頭につき百七十円。

なお今回お受けにならないと不定期注射となります。

市営プール従事員募集

市教委事務局では、今夏の市営プール従事員を次の要項で募集します。ご希望の方は応募してください。

▽就業期間 六月十五日から九月十五日まで。

▽募集人員および年齢(男) 四人(二十才以上五十才) 女三人(十八才以上三十五才)

▽業務内容 入場券発売、プール監視、脱衣所監視、その他プール内の整備。

▽就業時間および待遇 午前八時三十分から午後六時まで。日当 男四百五十円、女四百円。

▽応募期限 六月一日まで市教委事務局保健体育課あて履歴書を提出して下さい。▽面接 六月一日ころの予定。なお、履歴書提出者全員に日時、場所を追って連絡します。

選挙人名簿への登録はいつでも申し出を

従来行なわれてきた補充選挙人名簿登録のための「申請」の制度が廃止になって新しく「申し出」制度に改められました。

市内に住所(生活の本拠)を有し満二十才に達した者で、選挙人名簿に登録されていない者は選挙の「公示」又は「告示」の前日までに、いつでも補充選挙人名簿登録の「申し出」ができることになりました。

ですから、基本選挙人名簿に自分の名前が登録になっていないかどうか早めに確かめて下さい。もし洩れていた場合は、選挙管理委員会に備えてある用紙に書いて文書で申し出てください。

不明な点については同委員会事務局にお問い合わせ下さい。

会津若松史 執筆者紹介

会津若松史は、会津の人々の生活の営みの歴史である。従って私の担当する近代以降の叙述にあたってはこの考へ方に変りはない。但し近代に入ると、資本主義という新しい経済構造をもった社会が成立して来るから、そこでは資本主義の発展との関係に於て、市民の生活の変遷をみなければならぬことになる。その意味で、近代とい

う時期は、会津若松の歴史上の大転換期である。古いものが消えつつ、新しいものがどんどん生れてくる。伝統産業たる漆器業をはじめとする諸産業の発展、国立銀行の成立を先駆とする近代的金融機関の発達然りである。

こうして近代会津若松の変遷を史料に基づいて正確に叙述することによって責任の一端を果したいと思うのである。

宇都宮大学助教授 深谷 徳次郎

男声合唱団 グリーあかべこ 団員募集

- 練習日 毎週水・土曜日
- 時間・場所 午後7時～9時 市民館
- みんなと一緒に合唱したい方は、練習日に公民館へ気軽においで下さい。





22日から無料の生ワクチン投与

該当者―昭和三十九年一月一日から十二月三十一日まで生まれ、また二回投与を受けたものを除く
▽手数料―無料(市が負担)▽注意―①投与完了後はその場所を証明しますから母子手帳をお持ち下さい②四月五日から十一日の間に第一回投与を受けた方には直接通知します。当日通知書をお忘れなく。

経口生ポリオワクチン投与日程

期 日	場 所	時 間
5月22日	町北公民館	13.30~14.30
"	高野公民館	14.00~15.00
" 23日	一箕公民館	13.30~14.30
"	東山連絡所	14.00~15.00
" 24日	神指連絡所	13.30~14.30
"	門田公民館	14.00~15.00
" 25日	大戸公民館	13.30~14.30
"	湊公民館	13.30~14.30
" 26日	城北小学校	13.30~14.30
"	鶴城小学校	14.00~15.00
" 27日	日新小学校	13.30~14.30
"	行仁小学校	14.00~15.00
" 28日	謹教小学校	13.30~14.30

市の融資でお店の近代化を

ただ今、市では商店経営者に店舗合理化資金保証融資制度の貸付申し込みの受け付けを行なっています。気軽にご利用下さい。

- ▽受付期間 五月三十一日まで
- ▽受付場所 市商工課
- ▽貸付対象者 市内で卸、小売業、サービス業などを営み、資本金または出資金五百万円以下、常用従業員三十人以下で前年度の市税を完納した者。

▽貸付範囲と条件 貸付は一件あたり百万円以内、期間は五年以内。貸付利率日歩二銭四厘以内、保証料日歩四厘以内。融資の用途は店舗の増改築又は改装資金に限ります。詳細は市商工課へお問い合わせ下さい。

自動車文庫各コース運行日程

- ▽五月十八日(火) 神指A▽十九日(水) 神指B▽二十一日(金) 大戸A▽二十二日(土) 湊B▽二十五日(火) 門田A▽二十六日(水) 門田B▽二十八日(金) 門田C▽二十九日(土) 湊C▽六月一日(火) 一箕A▽二日(水) 一箕B▽四日(金) 一箕・東山▽五日(土) 大戸B▽八日(火) 町北高野A▽九日(水) 町北高野B▽十一日(金) 町北高野C▽十二日(土) 湊A

図書館の夜間利用をどうぞ

会津図書館では五月六日から毎週火、木曜日は午後八時三十分まで夜間開館をしています。どうぞご利用下さい。

なお、家で読むために借り出したい方は、登録して帯出カードをお持ち下さい。一回一冊、期間は十日間。

お母さんコーラス、会員募集

市内で唯一、お母さんだけのコーラスグループ「若松お母さん合唱団」は発足以来五年目、ことしも会員を募集中です。唱うことの好きな市内に住む婦人ならどうぞ気軽に仲間入りしてください。

- ▽会費 月額五十円
- ▽練習 日時 毎月第一・三水曜日午後七時から九時まで、場所 市公民館、内容 民謡集、童謡集など、講師五十嵐はる子先生

▽申し込み 希望者は婦人会長、公民館、合唱団世話人、市教委事務局にある申込書に記入してください。

農事メモ

異常天候 稲作技術対策

1 適期田植えの励行
ことじの場合、例年になく苗の生育が悪いので苗不足の心配が予想され、ややもすると田植期がおくれのおそれがあります。苗が少ざると早期に田植えをすること有利です。

2 栽植密度並びに一株苗数の確保
平坦地はもちろん、特に山間高冷地においては初期生育がおくれ穂数が減少するおそれがありますので、品種の特性に応じて栽植密度並びに一株苗数を多くして穂数を確保するように努めてください。(三・三平方米当り一、二〇〇本を目

3 施肥料の再検討
増肥によって、生育遅延又は穂数増加を図ろうとする考え方は、ことしのよう不順天候の場合は極めて危険性が多いので施肥については、充分注意してください。

すなわち、基肥に化成肥料を施用する場合は、初期生育を促進させるために根付肥として速効性肥料(単肥)を反当り窒素で二キログラム、磷酸で三キログラムぐらゐを荒代後施用すること。

特に窒素施用量については、従来のように基肥の多肥栽培にならないように少な目に施し、追肥を多目にして倒伏させない稲

作りをすること。追肥は稲の生育状況とその当時の天候予想により勘案して施用量と方法を加減する。

4 除草剤の適正使用
PCP及びその他の除草剤を使用する場合は、生育を遅延させないよう健苗を用いることが必要です。ところが今年の苗代期間の天候は良好とはいわれない上に、田植後の天候も心配されるので、苗の良否と天候を考慮して使用するべきであり、特に山間高冷地においては延期するから使用しないようにすること。

田植前の使用は平坦地においても薬害のおそれがあるから使用しないこと。田植後の使用は、活着後第一回の中耕をしてからPCP、パムコン、ニップなどを使用し生育中期にはMCPを使用すること。

PCP尿素、PCP化成肥料の施用については充分注意して不良土壌、山間高冷地においては、その施用を中止すること。

5 水管理
水管理については、田植後活着までと幼穂形成期及び出穂開花期には深水として保温をはかりその期間以外は間断灌漑を実施すること。

冷水灌漑田や高冷地においては努めて水温をあげるための施設を設けるようにすること。(市農政部)

赤ちゃん写真コンクール

応募 切 5月20日

市内に住んでいる人。
キャビネ以上。裏に住所、氏名、赤ちゃん名、撮影月日記入のこと。
福島民報社若松支社。
6月9日~15日(第4回市赤ちゃん生活展)市公民館。
6月15日 公民館(入選10名、佳作10名)

- 資格 先
- 応募の大きさ
- 写真の大きさ
- 送 展
- 示 期
- 展 日
- 表 場
- 所 彰

