4月1日から 国民健康保険 実施

他の保険に加入してない市民の方はすべて国民健康保険の被保険者になります

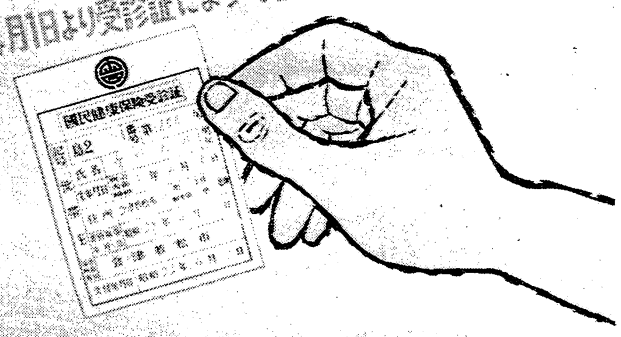

会津若松市役所

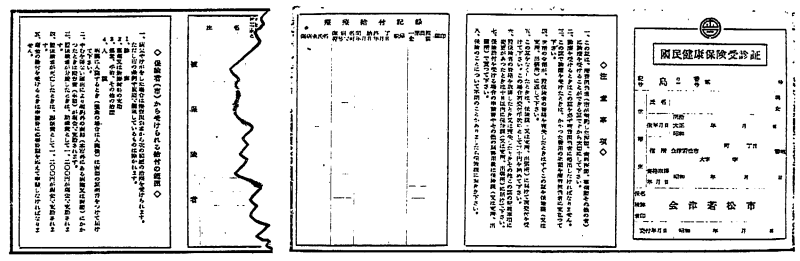

大切に保存しましょう

国民健康保険 受診証を交付します

いつどこでも受診出来ます

四月一日から実施される国民健康保険の受診証は、今月末日まで各区長を通じて交付致しますが、御受取りになりましたら被保険者の欄をよく御覧の上、間違いがありましたらすぐ係まで御申出下さるよう御願い致します。なお、この証はいつどこでもお医者さんに診療を受ける事が出来る証ですから、汚損や紛失などのないよう大切にして御使用下さい。

また国民健康保険の適用世帯であって、交付されなければ、診療後にその必要経費は後程市が支払います。）

御申出で下さい。その他詳細は交付の際の説明書に記載されております。

受けない方がございましたらすぐ

なお、適用世帯とは健康保険者の属する世帯で、被扶養者、特別国民健康保険組合の被保険者、貧困のため地方税の免除を受ける人、外国人及びその世帯にある人のほかはすべて適用世帯となります。

医療費は半額支拂う

従來の方法を改正

まず医者に行ったら本証を医師に提示して診療を受けます。（残りの半額を支払って戴けばよいわけです。

旅先で病氣になったとき

旅行先で万一病気になったり、けがをしてその地の（保険制度の有無にかゝわらず）医者に診療して貰った際は、医療費は全額支払って医師より医療費請求明細書を受取って来て下さい。そして帰宅後、市にその請求明細書を提出していたゞけば、市より経費の半額を被保険者に給付されることになっております。

助産葬祭費 一、二〇〇円を給付

また助産費、葬祭費については従来はそれぞれ異った額を給付しておりましたが、これは前にも申上げましたように全市一率に一、二〇〇円給付することになりました。

昭和三十三年度 予算市会はじまる

市議会三月定例会は去る十日より今月末までの会期で開かれました。

「昭和三十三年度歳入歳出予算」外四十七件、建議案三件、請願四件の議案が審議されております。

春のきざしが日増に色濃くなって行く今日此頃、議員さん達は毎日会津若松市のため一生懸命議案ととりくんでおられます。

なお、最終本会議は二十八日に開かれます。

市民の声

〔問〕 金属類の値上りにより市内各所で消火栓が大分ぬすまれたようで、その後消防署にて補修され現在は使用できるようになっていますが、まだ私の町内には消火栓が設置されておりません。私の町内のみでなく本市全般に亘る消防用水はどんなか。お聞せ願いたいと存じます。

（花畑地區一主婦より）

〔答〕 先づ貴町内に對する消火栓の設置計画ですが、現在の貴町地域の水道の圧力では充分なる放水が不可能態ですので、消防より経費の半額を被保険者に給付されることになっております。

×　×　×

今まで申上げました事が大体從来（一箕、門田町に施行されておりました国民健康保険の制度）との相異点です。なお、保険の利用について、不明の点がありましたなら、市役所又は各支所出張所に御問合せ下さいますようお願い申上げます。

（国民健康保険係）

消防用水は大丈夫か

〔問〕 金屬類の値上りにより市内各所で消火栓が大分ぬすまれたようで、その後消防署にて補修され現在は使用できるようになっていますが、まだ私の町内には消火栓が設置されておりません。私の町内のみでなく本市全般に亘る消防用水はどんなか。お聞せ願いたいと存じます。

（花畑地區一主婦より）

〔答〕 先づ貴町内に對する消火栓の設置計画ですが、現在の貴町地域の水道の圧力では充分なる放水が不可能態ですので、消防より経費の半額を被保険者に給付されることになっております。

（四〇立方米）の有蓋のもあり、現在もこの防火水そうを所有者と協議の上、消防用水利として指定し、平常よく見廻り手を加え一旦事の場合その町内の消防水利として充分使用できるよう消防水利の指定をするとともに、市より経費の半額を被保険者に給付されることになっております。

（四〇立方米）の二カ所設置を計画しておりますが市内各所に十カ所あります。（この防火水そうは火災の際自動車ポンプで約壹時間放水できる水量のものです）

㈡ 本市内全般の消防用水の計画は先に申上げた通り現在の水道の施設では何処の地区でも消火栓が完全とまでの水圧がございませんので、水圧のある地区については消火栓を（年に十カ所）また水圧がなく消火栓にては不能な地域に對しては、防火水そう（前記等種々の消防水利計画に基き現在実施中であります。

倘現在に於ては自然水利にたよる地域が多くまた有効なる地域が広いのですから、いつ火災が発生してもすぐその河川を使用できる様市民の皆様方の御協力をお願い致します。

（消防本部）

◉おねがい

御存じの様に本欄は皆さんから受けましたこれらの質問に對し各担当課よりそれぞれ回答をしてもらい、毎月の市政だよりに発表しておるもので、今月で丁度十五回目になりますが、今後も続けて参りたいと思いますので、有意義で新鮮な質問をどしどしお寄せ下さいます様お願い致します。

なお質問数が多いときには係で選択して掲載致しますので悪しからず御諒承下さい。

（公聽係）

戰傷病者の無賃乗車について

次に該当する方は、戰傷病者等無賃乗車法によって国鉄に限り無賃乗車できることになっておりますからまだ利用されていない方は至急手続を取り利用されますようお知らせします。

資　格

(1)恩給法の公務員であった戰傷病者である旧軍人軍属で、恩給又は傷病年金を現にうけている方及び傷病賜金をうけた方等で、第五款症以上の障害を有する方。

枚　数

(1)第四項症以上は年十二枚

(2)第五項症から第一款症までは年六枚

(3)第二款症から第五款症までは年四枚

申請手続

恩給証書又は恩給証書預り証、住民票の抄本及び写眞（ベスト半截型《横3センチ縦4センチ》）をもって申請して下さい。

なお、印鑑もお忘れなくおもち下さい。

（福祉事務所）

至善寮の入寮生募集

昭和三十三年度至善寮入寮生を次の要項により募集いたしますから、資格者で入寮希望の方は御申込み下さい。

一、申込期間

昭和三十三年三月十日より昭和三十三年三月二十九日まで二十日間但し日曜祭日は除き土曜日は午前中受付

一、申込資格

会津出身者で東京都内新制大学及びこれと同等以上の学校に在学中の者又は入学の許可を得た者

一、募集人員

約十四名

一、申込用紙

会津若松市役所財務課管財係で交付します。

執務時間変更

4月1日から

○平日は午前八時三十分から午後五時十五分まで、正午から四十五分間は休憩時間

○土曜日は午前八時三十分から午後零時三十分まで

会津若松市政だより

発行所
福島県会津若松市栄町
会津若松市役所
編集兼発行人　小林藤作
定価　5.00
3月号

人口動態

（3月1日現在）

世帯数	19.127	(－ 8)
現在人口	98.057	(－ 29)
男	46.913	(－ 13)
女	51.144	(－ 16)

（2月中）

出生	160	死亡	82
轉入	206	轉出	313
婚姻	70	離婚	4

精神薄弱児を救う運動。サイン会。講演会等多彩な催を予定。

放浪の画家・日本のゴッホ・『兵隊の階級なら…』の

山下清展

生前先君若來

三郎　隆場式

清下山

入場料
一般　¥50
学生　¥30
小中学生　¥20
（団体は別）

4月12日——21日　於　自治警跡　貼絵・油絵・素描・陶器・その他180点

主催　会津文化協会・会津若松市・市教委事務局

入学児童 家庭指導の心得

四月四日は、市内小中学校の入学式です。
子供の成長発達に大きな望みをたくして、この四月から小学校へお出しになるお父さま、お母さまに次の事がらをお願いします。

お友達とのまじわり

子供は一人ぼっちではさびしさに堪えられません。家でも学校でも通学の途上でも子供には友だちが必要です。よく子供の友だちを観察して、お互に理解しあい注意しあう様指導しましょう。

病気と危険

子供の健康を保つためにはまづ早寝早起の習慣をつけさせることが何よりも大切です。身体の具合が悪い時は無理をして学校に出さない様にしましょう。
又近頃は交通がひんぱんで途中は危険です。道草をくったり、漫画やボール等は持たせない様にしましょう。特にボールを転がして夢中で追っかけることが最も危険だからなのです。

一日の生活

夕食の一家だんらんの時は、お父さま、お母さまから学校の状況や遊びの様子を毎夕聞くことにしましょう。そんなときの適当な助言は成長の発達を助けるものであり、物事の基本的な考え方は家庭生活でつちかわれるものです。

けんか

お互に自己を主張すると子供はよくけんかをします。これも成長の段階であり社会技術を身につけることですから、親たちはよくその言分を判断して適当な処置をしてやることが大切です。兄弟間でも友だち間でも同様に理非善悪をはっきりさせてやることです。

× × ×

これらの事柄は学習には関係がないことですが、生活指導の面では大切なことで、これが学習の基盤となり、学校へ行くことが好きだとか嫌だとかに発展して行きます。子供のしつけ教育の一部はどうしても先生におすがりしなければなりませんが、やはり親子の間は愛情によって結ばれているものですから、受持の先生とはきん密に連絡をとって、素直に子供の個性を伸すように努めて下さい。

（市教委学校教育課）

共同募金 配分額1,566,500円

募金総額は1.231.395円

昨年十月市民のみなさんから寄せられました共同募金は、戸別募金を主体として、一〇一、七%募金総額一、二三一、三九五円の好成績で目標額を上廻って達成することが出来ました。

今回県共同募金会より県下民間社会事業関係にこれらの配分が決り、本市に於ては、四月上旬、県共同募金会若松支会を通じ別表の通り交付されます。これは予め配分を申請してある夫々の計画によって屋根の修理、壁替、遊具の整備等、施設の改善、運営等に充当されます。

配分決定額表

保育所(八ケ所)	一、三〇〇円
母子寮(二ケ所)	一、八〇〇円
会津児童園	一、九〇〇円
会津養老園	一、四〇〇円
和光寮	一、〇〇〇円
会津若松市社会福祉協議会	一、六〇〇円
計	一、三五、八〇〇円

会津報徳授産場　一、一〇〇円

昭和三十三年度共同募金目標額 一、三五、〇〇〇円

なお、昭和二十九年以来四年間同額であった県の目標額は施設の増加、農村における季節保育所推進等を考慮し、来年度は三〇〇万円と決定され、本市も一四五、〇〇〇円の増加を見ましたのでみなさまのより一層の御協力をお願いいたします。

春の大空に競う

子供会二十九日に凧揚げ大会

毎年おこなわれている春の凧上げ大会を、今年も次の通り開催いたしますからみなさんふるって御参加下さい。

× × ×

一、日時＝三月二十九日（土）午後一時
一、会場＝第三中学校校庭
一、参加資格及び条件
1、子供会の小中学生
2、凧の種類自由
3、種目＝個人競技（小学の部、中学の部）団体競技（五名一組、三組まで）
4、賞＝工作、揚げ方について審査、各部三等まで賞を贈る
5、申込＝三月二十七日まで公民館へ（当日も可）

（高さ一尺以上）

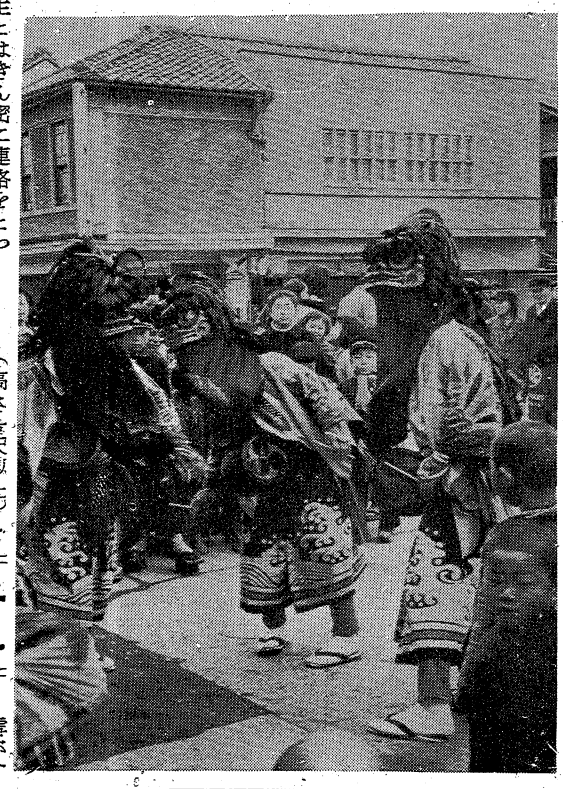

少年補導 モデル地区に指定

千鳥子供会（鶴ケ丘）など

県警察本部の三十四年度しまい、梅、さくらの咲くの事業としてモデル地区とのを待つばかりです。寒いして、福島、若松、須賀川冬の窮くつさから開放され三署が指定され、若松警察て私たちはとるすれば窓も署としてよい子の育成モデル地区として、少年少女団体連絡協議会の中堅団体のため次の四子供会が指定され、四月からより活潑な子供会活動を展開することになりました。

鶴ケ丘二丁目千鳥子供会
博労町二丁目子供会
磐見町　わかば子供会
片柳町下ノ組子供会

各子供会は区長、学校、P.T.A、婦人会、青年会、民生委員、その地域の方々で補導委員会を設け、今までの子供会活動を一層組織的に、計画的に運営してゆく方策を立てて張切って居るので、いまからその成果が期待されています。

心も開けっ放しにし勝ちです。

どうです。近頃の新聞にめっきり泥棒その他幾多の犯罪事件が紙上をにぎわしているではありませんか。これらを未然に防ぐためには、何と云っても留守の際の戸締りが大切です。立派ながっちりした鍵の下してある家には絶対に泥棒は近寄れないのではないでしょうか。

（警察署）

戸締を厳重に 春の防犯

もうすっかり春になって雪がすっかり消えてしまうと、遠くの方から獅子の笛太鼓の音が彼岸のしらせを街にもたらします。

獅子見え 彼岸目お

ことしも犬の登録を

4月1日から受付

四月一日から今年も犬の登録（鑑札をうけること）がはじまります。御存じの様に犬は年々すべて登録していたゞくことになっており、これを済ませてない犬は狂犬病の予防注射が行われます。注射料は一頭につき二十円です。

本庁関係
日時　四月廿五、廿六日　午前十時より午後三時まで
場所　会津若松保健所支所出張所関係
神指町　四月一日
高野町　四月二日
門田町　四月三日
一箕町　四月四日
東山町　四月四日
大戸町　四月七日
町北町　四月八日
湊　町　四月廿一日

いずれも午前十時から午後三時まで各支所出張所において行います。

（保健衛生課）

登録料は一頭につき三百円であり、お受けになられる方は印鑑持参の上、保健衛生課または各支所出張所にお出で下さい。

自分の家族の一員である犬に一頭ももれなく新らしい鑑札をつけて下さいますよう御願い申上げます。

なお、登録済みの犬に対しては、次の日程で狂犬病の予防注射が行われます。注射料は一頭につき二十円です。

本庁関係
日時　四月廿五、廿六日　午前十時より午後三時まで
場所　会津若松保健所支所出張所関係

國土を みどりで埋めよう

緑化旬間 4月15日～24日

春のおとずれと共に、今年も来る四月十五日より二十四日までの十日間を緑化旬間として国土の緑化運動を展開することになりました。

この期間内には学園、公園、街路、家庭、職場の緑化や各種の植樹祭を挙行し、日本の国を緑一色に埋めようとする計画がたてられており、本市分として、緑の羽根一八、〇〇〇枚を頒布して市民のみなさんに御協力をうとする計画がたてられており、本市分として、緑の羽根一八、〇〇〇枚を頒布して市民のみなさんに御協力をお願いいたします。

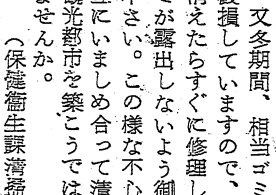

（農政課）

外出時に多い火事

災害がねらう心のスキ

愈々暖かになり野に山にのことを励行して災害を未然に防止致しましょう。

こたつは火を入れすぎないよう

外出する際、布団の端をまくって空気の通るようにするのがよい方法ですが、なるべく炬燵を入れたまゝ長時間家を空けない様にすることが理想的です。

さし込みを抜くことをお忘れなく

火鉢の火は消すことが望ましい。已むを得ない時は充分灰をかけ、ヤカン等を乗せて可燃物の落ちこまないようにすることが大切です。

また、火気使用個所その他火災発生の虞れある場所を点検し、特に電熱器、電気アイロン、電気コテ等は消してあるかどうか必ず点検すること。

必ずラジオは消して「さし込み」を抜くことが肝要です。

清潔な観光都市に

観光会津を訪れ来る客が年々増えており、春と共に今年もまた数多くの観光客が予想されますが、現在迄の観光客は異口同音に「会津の名所史跡は実にすばらしいが、街のきたないのには驚く」と強い批判の声をもらしています。

折角の遠来の客にこの様な不快な印象を与えることは市民として面目のない事です。

約半年の間雪にうずもれて清掃が不行届になっておりましたが、雪どけと同時に各家庭より排出するゴミは非常に多く、これ等のゴミは場合によっては遠慮なく川に投棄されている様です。もちろん悪いと云うことは自覚しておられるでしょうが、承知の上でこの様な不徳行為は絶対に慎んで頂きたいと思います。

年々の事ですが、このゴミが川下でつかえて床に浸水する家庭もあり、迷惑千万なことです。ゴミの不法投棄は清掃法に依り固く禁ぜられております。家庭より排出されるゴミは全部ゴミ箱に入れるようにし、入り切れないものは空俵等につめ箱の附近において下さい。

又多期間、相当ゴミ箱も破損していますので、雪が消えたらすぐに修理し、ゴミが露出しないよう御注意下さい。この様な不心得は互にいましめ合って清潔な観光都市を築こうではありませんか。

（保健衛生課清掃係）

おわび

先月号第一面「市議会臨時会」の議会選任人事の記事の中に議会商工農林委員長に五十嵐豊作氏とありますが、これは議会建設委員長に、の誤りでありましたので、ここに訂正すると共におわび致します。

東北柔道選手権大会（会津高校）東西対抗試合

4月6日（日）午前8時30分
二中体育館
主催　県教委事務局・市教委事務局・東北柔道連盟・県柔道連盟

世界選手権保持者 夏井六段来会
（七人掛特別演技披露）