

## 会津若松市入札等に関する有識者会議（令和3年度第2回）

日時：令和3年12月20日（月）14時30分～

場所：会津若松市役所本庁舎南側棟3階会議室

### 次 第

#### 1 開 会

#### 2 議 事

##### (1) 抽出事案について

No.1 行仁小学校中央棟・北棟外解体工事

No.2 市道幹I-6号線道路改良工事（2工区）

No.3 河東町八田（2工区）配水管布設替工事

##### (2) 入札及び契約手続の運用状況について

ア 市発注工事の入札結果について（令和3年4月～令和3年7月分）

イ 入札参加停止措置の運用状況について（令和3年4月～令和3年7月分）

##### (3) 令和2年度入札結果の検証について

##### (4) その他

#### 3 閉 会

## 会津若松市入札等に関する有識者会議名簿

(令和3年12月20日現在)

番号	氏名	職業等	備考
1	いとう ひろし 伊藤 宏	福島大学名誉教授	座長
2	こいけ たつや 小池 達哉	福島県弁護士会会津若松支部 弁護士	座長代理
3	しらい ちゆき 白井 千行	東北税理士会会津若松支部 税理士	
4	とりうみ つよし 鳥海 剛志	東日本建設業保証株式会社 福島支店長	
5	わたなべ けいじ 渡部 啓二	会津若松商工会議所 専務理事	

(五十音順 敬称略)

## 入札等に関する有識者会議（令和3年度第2回）抽出事案一覧表

（対象期間：令和2年12月～令和3年3月）

<制限付一般競争入札>

No.	工事名	工種	施工担当課	備考
1	行仁小学校中央棟・北棟外解体工事	解体	財務部公共施設管理課	
2	市道幹Ⅰ－6号線道路改良工事（2工区）	土木一式	建設部まちづくり整備課	
3	河東町八田（2工区）配水管布設替工事	水道施設	上下水道局上水道施設課	

No. 1

### 抽出事案説明書

入札方式	制限付一般競争入札	
工事名	行仁小学校中央棟・北棟外解体工事	
施工担当課	財務部公共施設管理課	
工事概要	○中央棟 構造：RC造3階建て 延床面積：1,356.03㎡ ○北棟 構造：RC造3階建て 延床面積：623.45㎡ ○更衣室 構造：木造平家建て 延床面積：13.21㎡ ○機械室 構造：木造平家建て 延床面積：9.94㎡ ○屋外25Mプール 510.73㎡ ○外部工作物等解体 一式	
契約相手方	秋山ユアビス建設株式会社	
入札参加資格	①登録工種 ②資格総合点数 ③地域要件 ④技術者配置	解体工事 解体工事 350点以上 市内業者 ・この工事に対応する資格を有する技術者を主任技術者として施工現場に専任で配置できること。ただし、下請契約の請負代金額の合計が4,000万円以上となる場合は、監理技術者として施工現場に専任で配置できること。（いずれの技術者も専任の場合には入札日（＝開札日をいう。）以前に正社員として3月以上の雇用関係があること。） ・現場代理人を施工現場に常駐配置できること。ただし、会津若松市が定める常駐義務の緩和要件等に該当する場合はこの限りでない。（配置する現場代理人は正社員であること。） ・この工事に、元請負人が廃棄物の処理及び清掃に関する法律第12条の2第8項に規定する特別管理産業廃棄物管理責任者を設置できること。なお、当該責任者は、廃棄物の処理及び清掃に関する法律施行規則第8条の17第2号の資格要件を満たす者であ

	⑤施工実績	ること。 同種工事の施工実績を有すること。ただし、鉄骨造（軽量鉄骨造を除く。）又は鉄筋コンクリート造2階建以上の建築物の解体工事の施工実績があること。
入札参加資格設定の経緯及び理由	上記① 上記②、③ 上記④ 上記⑤	本工事の施工内容から設定。 本市建設工事発注基準から設定。 建設業法の規定、及び工事目的物の内容を勘案して廃棄物の処理及び清掃に関する法律の規定から設定。 工事品質の確保を考慮し設定。
入札の経過及び結果	令和3年2月8日公告、同年3月5日電子入札開札。応札15者。 詳細は別紙入札・見積結果情報のとおり	
予定価格	110,000,000円（消費税及び地方消費税の額を除く。）	
落札金額	101,200,000円（消費税及び地方消費税の額を除く。）	
落札率	92.0%	
備考		

## 入札・見積結果情報閲覧

戻る

更新日: 2021/03/08

開札結果	落札者決定
年度	2020年度
工事名	行仁小学校中央棟・北棟外解体工事
契約管理番号	202000419909
入札方式	制限付一般競争入札(事後審査型)
工種	解体
落札方式	*****
工事場所	*****
開札日時	2021/03/05 09:17:07
予定価格(税抜)	110,000,000円
基準評価値	*****
設計額又は見積額(税抜)	*****
調査基準価格/最低制限価格区分	最低制限価格
調査基準価格(税抜) /最低制限価格(税抜)	100,939,485円
地域要件	*****
その他要件	*****
添付ファイル	*****
課所名	総務部 契約検査課
備考	*****

※本画面上記載の金額は全て税抜きです。

※添付ファイルは必ず「保存」を選択し、ダウンロードした後に開いて下さい。

入札経過 (赤色で表示されているのは落札業者です。)

業者名	第1回	第2回	第3回	随意契約	摘要
	金額(税抜)	金額(税抜)	金額(税抜)	金額	
秋山ユアビス建設株式会社	101,200,000			*****	落札
株式会社会和工務店	98,494,000			*****	失格
有限会社飯豊産業	99,000,000			*****	失格
会津土建株式会社	99,990,000			*****	失格
株式会社弓田建設	100,080,000			*****	失格
ヤマト環境開発株式会社	100,184,090			*****	失格
株式会社共立土建	100,588,000			*****	失格
株式会社南会西部建設コーポレーション	100,620,000			*****	失格
有限会社溝呂木建設	100,697,000			*****	失格
株式会社東北入谷まちづくり建設	100,807,831			*****	失格
田中建設工業株式会社	100,888,800			*****	失格
武田土工業株式会社	100,912,000			*****	失格
鈴木総合建設株式会社	101,000,000			*****	無効 技術者が配置できないため
株式会社板橋建材	102,080,000			*****	
株式会社芝恒	102,300,000			*****	

くじ結果

順位	業者名称	くじ入力 番号	乱数値	くじ番号	入札書提出日時	応札順序	備考
----	------	------------	-----	------	---------	------	----

II 工区		
①	屋内運動場	RC造+S造
1階	703.44	m <sup>2</sup>
2階	67.38	m <sup>2</sup>
合計	770.82	m <sup>2</sup>

I 工区		
②	校舎 中央棟	RC造
1階	617.57	m <sup>2</sup>
2階	365.82	m <sup>2</sup>
3階	347.44	m <sup>2</sup>
PH階	25.20	m <sup>2</sup>
合計	1,356.03	m <sup>2</sup>

I 工区		
③	校舎 北棟	RC造
1階	234.94	m <sup>2</sup>
2階	193.29	m <sup>2</sup>
3階	170.22	m <sup>2</sup>
PH階	25.20	m <sup>2</sup>
合計	623.45	m <sup>2</sup>

II 工区		
④	校舎 南棟	RC造
1階	710.33	m <sup>2</sup>
2階	555.16	m <sup>2</sup>
3階	510.66	m <sup>2</sup>
PH階	25.20	m <sup>2</sup>
合計	1,801.35	m <sup>2</sup>

II 工区		
①	ポンプ室棟	CB造
1階	12.90	m <sup>2</sup>
合計	12.90	m <sup>2</sup>

II 工区		
		受水槽
		18.26 m <sup>2</sup>

I 工区		
②	更衣室棟	木造
1階	13.21	m <sup>2</sup>
合計	13.21	m <sup>2</sup>

I 工区		
③	機械室棟	木造
1階	9.94	m <sup>2</sup>
合計	9.94	m <sup>2</sup>

I 工区		
		④屋外25Mプール
		29.285 × 17.440 = 510.73 m <sup>2</sup>

【凡例】

- I 工区：中央棟、北棟、プール、更衣室、機械室、池、花壇、樹木他
- II 工区：屋内運動場、南棟、ポンプ室、受水槽、キュービクル、花壇、樹木他



案内図

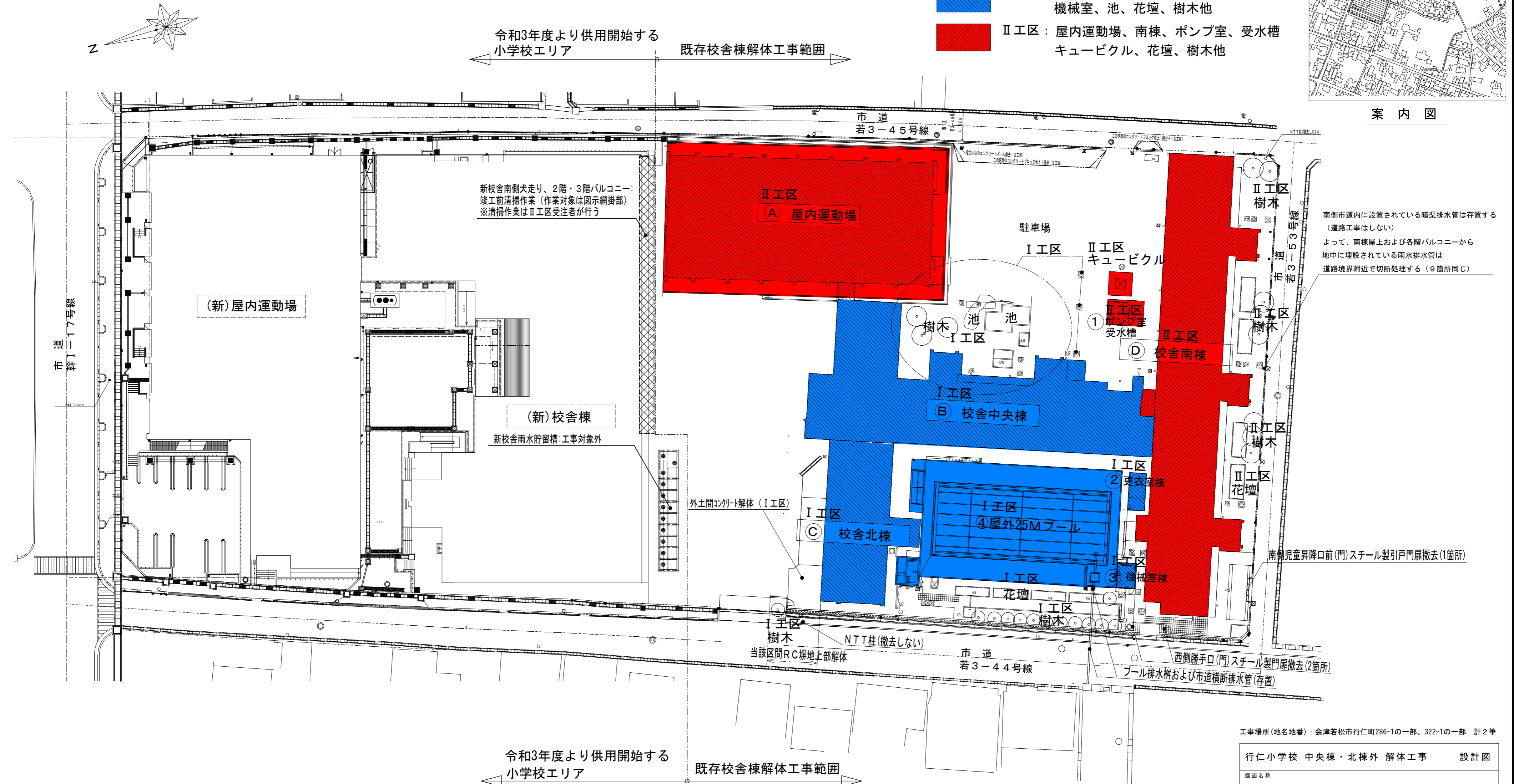

工事範囲全体配置図（解体前） S = 1/400

注記：◆特記記載のない道路境界沿いの既存囲障工作物（門塀、石垣、擁壁等）は工事対象外とする。  
◆解体施工範囲内において、解体後においても存置する工作物は解体後の配置図を参照する。

工事場所(地名地番)：会津若松市行仁町286-1の一部、322-1の一部 計2筆

行仁小学校 中央棟・北棟外 解体工事 設計図			
図面名称 工事範囲全体配置図(解体前)			
縮尺	制作年月日	工事範囲	図面番号
—	R3.01	共通	A-002
会津若松市 財務部 公共施設管理課			

【凡例】

新校舎等建築物表示（薄緑色薄墨表示）

解体した建築物・主な工作物の位置（破線表示）

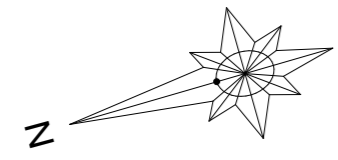

令和3年度より供用開始する  
小学校エリア  
既存校舎棟解体工事範囲

解体工事竣工前：校地内側溝清掃（Ⅱ工区受注者）

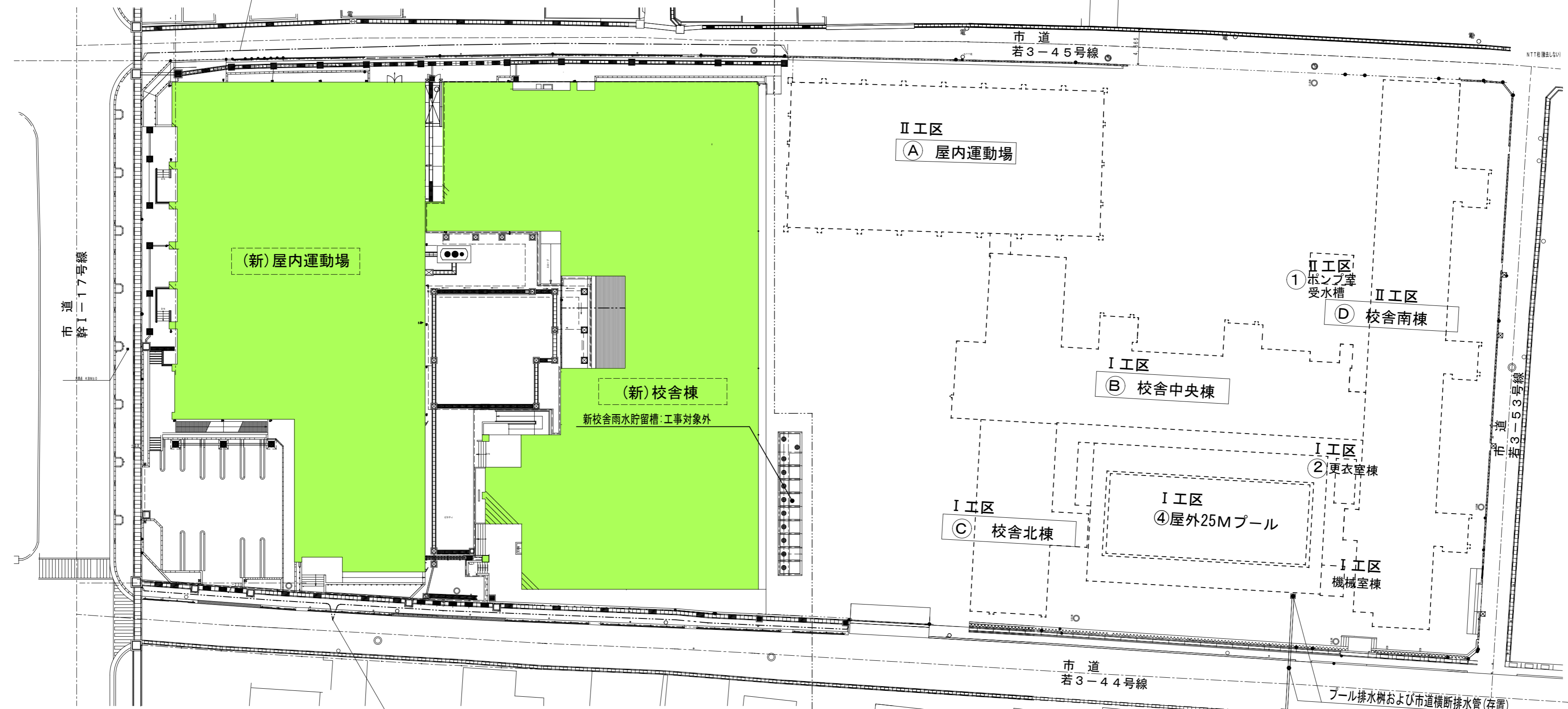

解体工事竣工前：市道内側溝清掃（Ⅰ工区受注者）

令和3年度より供用開始する  
小学校エリア  
既存校舎棟解体工事範囲

工事範囲全体配置図（解体後） S = 1/400

行仁小学校 中央棟・北棟外 解体工事		設計図	
図面名称 工事範囲全体配置図（解体後）			
縮尺	制作年月日	工事範囲	図面番号
—	R3.01	共通	A-003
会津若松市 財務部 公共施設管理課			



No.2

### 抽出事案説明書

入札方式	制限付一般競争入札	
工事名	市道幹 I-6 号線道路改良工事（2 工区）	
施工担当課	建設部まちづくり整備課	
工事概要	○施工延長 L=118.1m                      ○車道舗装工 A=1064.1 m <sup>2</sup> ○歩道舗装工 A=97.4 m <sup>2</sup> ○排水構造物工 L=94.8m ○交通信号機施設移設工 N=2 基      ○付帯工 N=1 式	
契約相手方	株式会社 芝恒	
入札参加資格	①登録工種 ②資格総合点数 ③地域要件 ④技術者配置 ⑤施工実績	土木一式工事 土木一式工事 700 点以上 市内業者 ・この工事に対応する資格を有する技術者を主任技術者として施工現場に配置できること。 ・現場代理人を施工現場に常駐配置できること。ただし、会津若松市が定める常駐義務の緩和要件等に該当する場合はこの限りでない。（配置する現場代理人は正社員であること。） ・同種工事の施工実績を有すること。
入札参加資格設定の経緯及び理由	上記① 上記②、③ 上記④ 上記⑤	本工事の施工内容から設定。 本市建設工事発注基準から設定。 建設業法の規定から設定。 工物品質の確保を考慮し設定。
入札の経過及び結果	令和3年2月8日公告、同年2月26日電子入札開札。応札6者。 詳細は別紙入札・見積結果情報のとおり	
予定価格	28,470,000 円（消費税及び地方消費税の額を除く。）	
落札金額	25,074,000 円（消費税及び地方消費税の額を除く。）	
落札率	88.1%	
備考		

## 入札・見積結果情報閲覧



戻る

更新日:2021/03/01

開札結果	落札者決定
年度	2020年度
工事名	市道幹 I-6号線道路改良工事(2工区)
契約管理番号	202000409916
入札方式	制限付一般競争入札(事後審査型)
工種	土木一式
落札方式	*****
工事場所	*****
開札日時	2021/02/26 09:16:54
予定価格(税抜)	28,470,000円
基準評価値	*****
設計額又は見積額(税抜)	*****
調査基準価格/最低制限価格区分	最低制限価格
調査基準価格(税抜) /最低制限価格(税抜)	25,043,666円
地域要件	*****
その他要件	*****
添付ファイル	*****
課所名	総務部 契約検査課
備考	*****

※本画面上記載の金額は全て税抜きです。

※添付ファイルは必ず「保存」を選択し、ダウンロードした後に開いて下さい。

入札経過 (赤色で表示されているのは落札業者です。)

業者名	第1回	第2回	第3回	随意契約	摘要
	金額(税抜)	金額(税抜)	金額(税抜)	金額	
株式会社芝恒	25,074,000			*****	落札
有限会社丸守建設	25,075,000			*****	
総合緑建株式会社	25,111,000			*****	
株式会社弓田建設	25,218,182			*****	
株式会社広大	25,220,000			*****	無効 工事費内訳書と入札額との金額不一致
日進建設株式会社	25,227,000			*****	

くじ結果

順位	業者名称	くじ入力 番号	乱数値	くじ番号	入札書提出日時	応札順序	備考

# 位置図 S=1:10,000

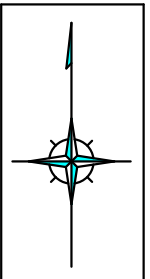

## 市道幹 I - 6号線道路改良工事(2工区)



平面図

S=1:500

市道幹1-6号線道路改良工事(2工区) L=118.1m

国道49号		市道幹1-6号線外(整備後市道管理とする部分を含む)	
車道舗装工		車道舗装工	
表層工(密粒度AS20T改質II型 t=5cm)	A=144.4㎡	表層工(密粒度AS20T改質II型 t=5cm)	A=1064.1㎡
基層工(再粗粒度AS20 t=5cm)	A=144.4㎡	基層工(再粗粒度AS20 t=5cm)	A=51.4㎡
遊青安定処理工(t=10cm)	A=144.4㎡	遊青安定処理工(t=10cm)	A=51.4㎡
上層路盤工(M-40 t=15cm)	A=60.0㎡	上層路盤工(M-40 t=15cm)	A=21.5㎡
下層路盤工(RC-40 t=20cm)	A=55.9㎡	下層路盤工(RC-40 t=20cm)	A=21.5㎡
歩道舗装工		歩道舗装工	
表層工(再生細粒度AS13 t=4cm)	A=94.2㎡	表層工(再生細粒度AS13 t=3cm)	A=24.5㎡
路盤工(RC-40 t=15cm)	A=23.1㎡	路盤工(RC-40 t=10cm)	A=24.5㎡
不陸整正工(補充材なし)	A=56.7㎡	不陸整正工(補充材なし)	A=267.8㎡
排水構造物工		排水構造物工	
U型側溝設置(400×400)	L=1.8m	U型側溝設置(400×400)	L=39.8m
集水枳工(800×800×700)	N=1基	掃流側溝設置(400×500~800)	L=55.0m
安全施設工		路面排水枳工	N=2基
歩車道境界ブロック(コンクリートL型)	L=41.5m	安全施設工	
区画線工	N=1式	歩車道境界ブロック設置	L=50.4m
視線誘導標設置	N=7本	視線誘導標設置	N=4本
交通信号機標移設	N=2基	転落防止柵設置	L=27.0m
		区画線工	N=1.0式

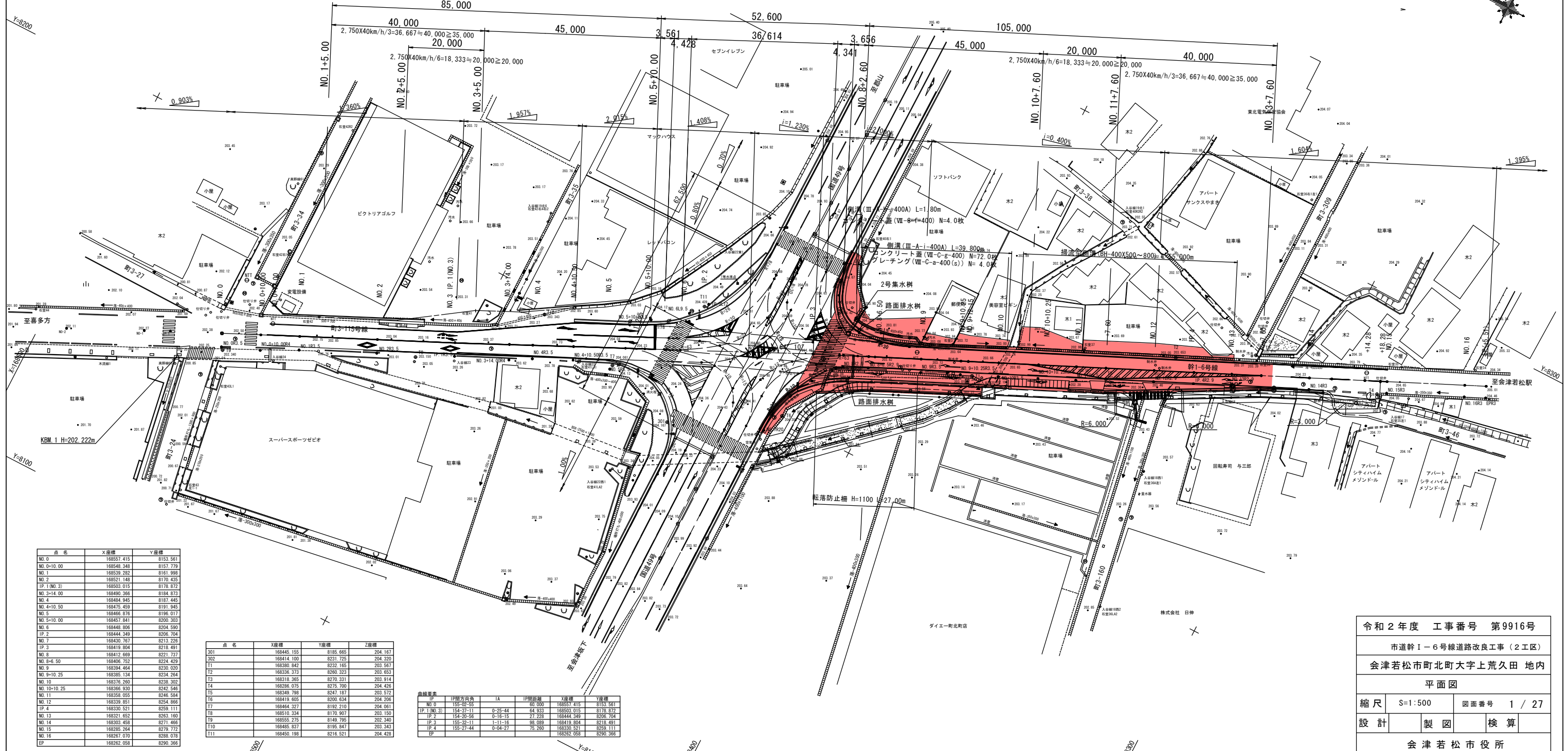

点名	X座標	Y座標
NO.0	168557.415	8153.561
NO.0+10.00	168548.348	8157.779
NO.1	168539.282	8161.998
NO.2	168521.148	8170.425
IP.1(NO.3)	168503.015	8178.872
NO.3+14.00	168490.366	8184.873
NO.4	168484.945	8187.445
NO.4+10.50	168475.459	8191.845
NO.5	168466.576	8196.017
NO.5+10.00	168457.841	8200.303
NO.6	168448.806	8204.590
IP.2	168444.349	8206.704
NO.7	168430.767	8213.226
IP.3	168419.804	8218.491
NO.8	168412.689	8221.737
NO.8+6.50	168406.752	8224.429
NO.9	168394.464	8230.020
NO.9+10.25	168385.134	8234.264
NO.10	168376.260	8238.302
NO.10+10.25	168366.530	8242.546
NO.11	168358.055	8246.584
NO.12	168339.851	8254.886
IP.4	168330.521	8259.111
NO.13	168321.652	8263.160
NO.14	168303.458	8271.486
NO.15	168295.264	8279.772
NO.16	168287.070	8288.079
EP	168262.058	8290.366

点名	X座標	Y座標	Z座標
301	168445.155	8165.665	204.187
302	168414.100	8221.725	204.220
T1	168380.842	8222.165	203.567
T2	168336.373	8260.323	203.653
T3	168318.365	8270.337	203.914
T4	168286.075	8279.790	204.426
T5	168349.798	8247.187	203.572
T6	168419.605	8200.634	204.206
T7	168464.327	8192.210	204.061
T8	168510.334	8176.907	203.190
T9	168557.275	8148.785	202.340
T10	168485.837	8195.847	203.343
T11	168450.198	8216.521	204.428

曲線番号	IP	IP標高	IA	IP側距離	X座標	Y座標
NO.0	155-02-95	80.000	0-25-44	168503.015	8153.561	
IP.1(NO.3)	154-27-11	0-16-15	27.228	168444.349	8206.704	
IP.2	154-20-56	0-16-15	27.228	168444.349	8206.704	
IP.3	155-22-11	1-11-18	98.089	168419.804	8218.491	
IP.4	155-27-44	0-04-27	75.200	168330.521	8259.111	
EP				168262.058	8290.366	

令和2年度 工事番号 第9916号

市道幹1-6号線道路改良工事(2工区)

会津若松市町北町大字上荒久田 地内

平面図

縮尺 S=1:500 図面番号 1 / 27

設計 製図 検算

会津若松市役所

No.3

### 抽出事案説明書

入札方式	制限付一般競争入札	
工事名	河東町八田（2工区）配水管布設替工事	
施工担当課	上下水道局上水道施設課	
工事概要	○配水管布設替工 DIP(GX形)φ250mm L=15.1m	
契約相手方	会南設備有限会社	
入札参加資格	①登録工種 ②資格総合点数 ③地域要件 ④技術者配置 ⑤施工実績	水道施設工事 水道施設工事 350点以上 720点未満 市内業者 ・この工事に対応する資格を有する技術者を主任技術者として施工現場に配置できること。 ・現場代理人を施工現場に常駐配置できること。ただし、会津若松市が定める常駐義務の緩和要件等に該当する場合はこの限りでない。（配置する現場代理人は正社員であること。） ・同種工事の施工実績を有すること。
入札参加資格設定の経緯及び理由	上記① 上記②、③ 上記④ 上記⑤	本工事の施工内容から設定。 本市建設工事発注基準から設定。 建設業法の規定から設定。 工物品質の確保を考慮し設定。
入札の経過及び結果	令和3年1月8日公告、同年1月20日電子入札開札。応札2者。 詳細は別紙入札・見積結果情報のとおり	
予定価格	2,690,000円（消費税及び地方消費税の額を除く。）	
落札金額	2,628,000円（消費税及び地方消費税の額を除く。）	
落札率	97.7%	
備考		



# 位置図

## 河東町八田（2工区）配水管布設替工事





平面図 S=1:500  
会津若松市河東町八田地内

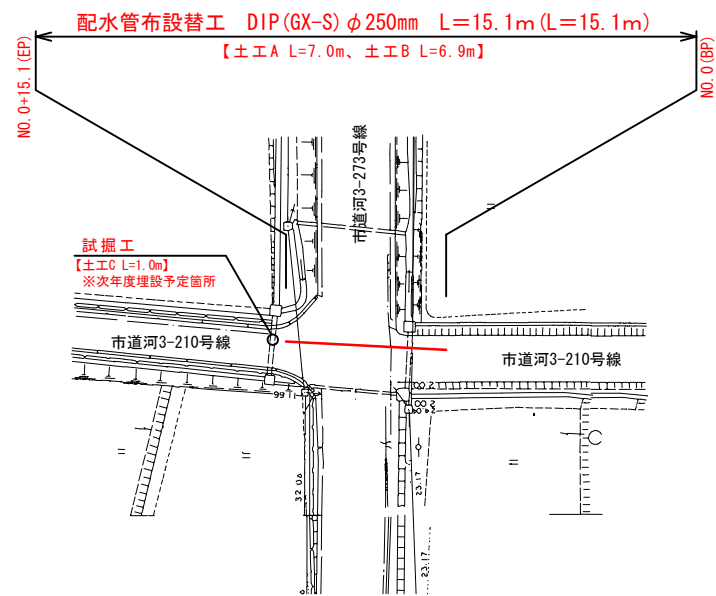

土工図 S=FREE

(市道河3-273号線) 土工A ※道路課にて舗装本復旧

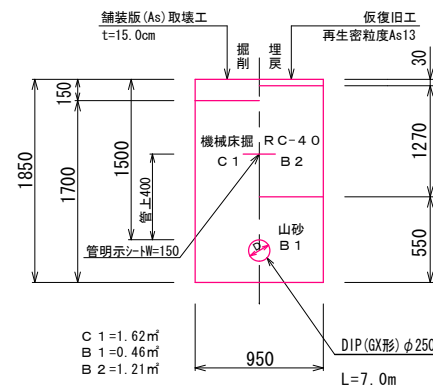

(市道河3-210号線) 土工B ※次年度舗装本復旧

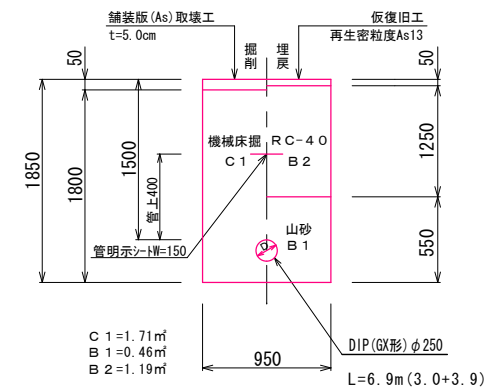

(市道河3-210号線) 土工C ※次年度舗装本復旧

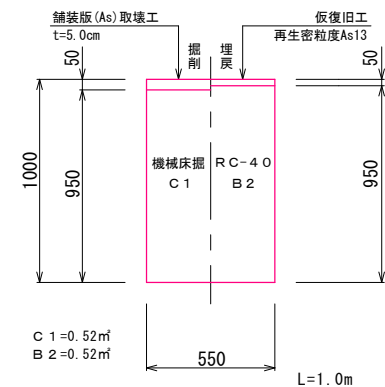

土留工標準図(参考図)

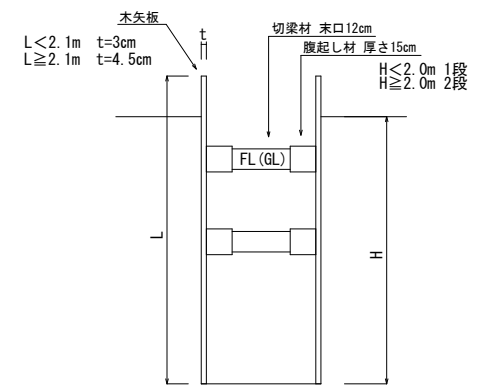

再掘削標準土工図 S=Free (AS舗装部)

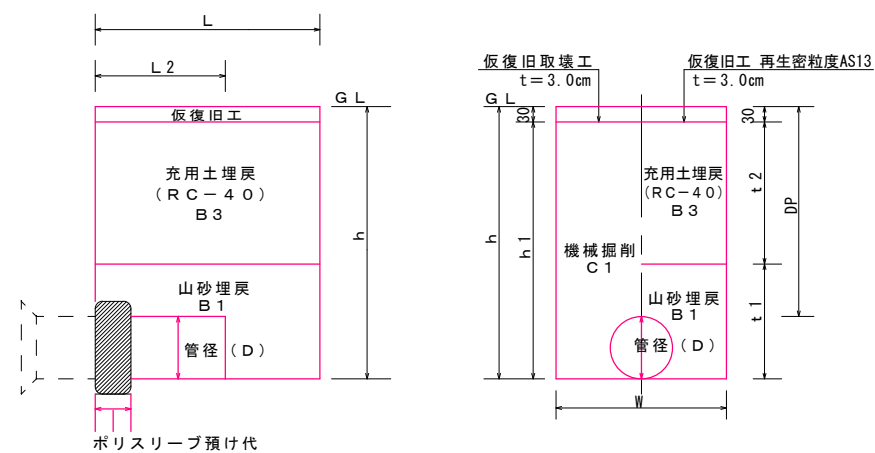

配管図 S=FREE

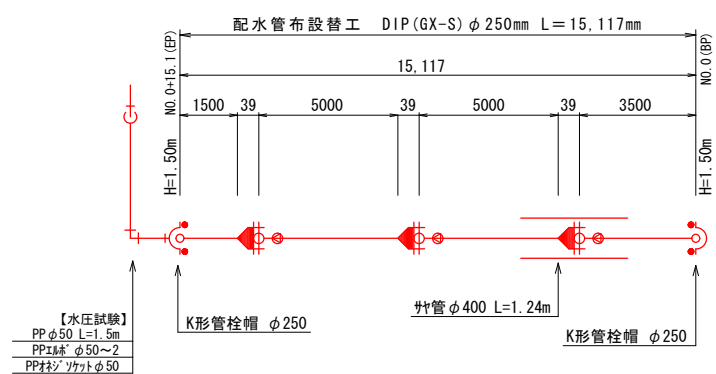

詳細断面図 S=FREE

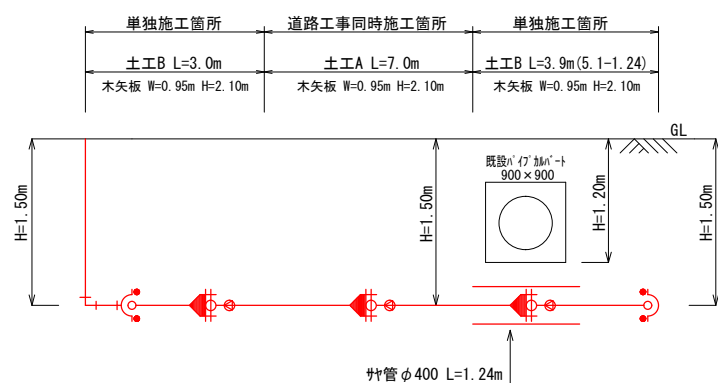

DIP

継手種別	D(管径)	DP(管深)	W(再掘削幅)	W'(掘削幅) ※土留工使用時	h(再掘削深)	h1(床掘)	t1(掘削厚)	t2(充用土厚)	L(再掘削延長)	L2(配管露出延長)	管控除体積(m³)
GX形継手	φ250	1500	650	950	1750	1720	450	1270	1,300	550	0.058

再掘削工：(1箇所当り)  
管種：DIP(GX形)φ250mm

舗装版取壊工(As舗装版) t=3cm  
C1=1.30×0.95×1.72=0.058×0.55  
=2.092  
=1.235 m²  
=2.09 m³

復旧工(再生密粒度As13) t=3cm  
A=1.30×0.95  
=1.235 m²  
=1.24 m²

B1=1.30×0.95×0.45=0.058×0.55  
=0.523  
=0.52 m³

B3=1.30×0.95×1.27  
=1.568  
=1.57 m³

管控除(m³)

口径	管種
φ50mm以下	鉄管
φ250mm	0.058

C1	機械床掘	-
B1	機械埋戻	山砂(良質土)
B2	機械埋戻	再生砕石RC-40
B3	機械埋戻	充用土(RC-40)

令和2年度 工事番号 第138号

工事名	河東町八田(2工区)配水管布設替工事	
路線名	市道河3-273号線外1路線	
工事箇所	会津若松市河東町八田 地内	
図面	平面図 S=1:500 配管図 S=FREE 土工図 S=FREE 土留工標準図(参考図) 再掘削標準土工図 S=FREE	工事概要
種類		
図面番号	N0.1/1	設計 令和2年12月
会津若松市上下水道局上水道施設課		



## 会津若松市発注工事の令和3年度入札結果 総括表

(対象工事：予定価格130万円超)

R3：令和3年4月1日～令和3年7月31日 契約分

R2：令和2年4月1日～令和2年7月31日 契約分

## 1 入札方式別

入札方式	件数			合計金額（円）			平均落札率（％）			平均入札参加者数（者）		
	R3	R2	増減	R3	R2	増減	R3	R2	増減	R3	R2	増減
制限付一般競争入札	70	68	2	1,222,276,712	938,737,834	283,538,878	92.2	91.6	0.6	5.4	5.5	△ 0.1
指名競争入札	0	0	-	0	0	-	-	-	-	-	-	-
随意契約	2	3	△ 1	23,650,000	40,700,000	△ 17,050,000	93.9	95.1	△ 1.3	1.0	1.0	0.0
プロポーザル	1	0	-	0	0	-	-	-	-	3.0	0.0	3.0
総計	73	71	2	1,245,926,712	979,437,834	266,488,878	92.3	91.7	0.5	5.3	5.3	△ 0.0

※プロポーザル案件は、ECI（技術協力）方式を採用しており、工事に係る契約は未締結（業務委託部分のみ契約済）。

## 2 契約金額別

契約金額	件数			合計金額（円）			平均落札率（％）			平均入札参加者数（者）		
	R3	R2	増減	R3	R2	増減	R3	R2	増減	R3	R2	増減
5百万円未満	21	23	△ 2	58,872,550	57,475,330	1,397,220	92.6	92.0	0.6	4.1	3.3	0.8
1千万円未満	15	20	△ 5	125,931,300	155,003,057	△ 29,071,757	92.0	91.7	0.3	4.7	5.4	△ 0.6
3千万円未満	22	19	3	386,085,700	327,848,247	58,237,453	91.9	91.1	0.8	5.5	6.9	△ 1.4
5千万円未満	9	6	3	324,085,363	241,242,100	82,843,263	93.5	93.1	0.4	5.8	5.8	△ 0.1
1億円未満	5	3	2	350,951,799	197,869,100	153,082,699	91.4	91.6	△ 0.2	10.0	8.7	1.3
1億5千万円未満	0	0	0	0	0	0	-	-	-	-	-	-
1億5千万円以上	0	0	0	0	0	0	-	-	-	-	-	-
総計	72	71	1	1,245,926,712	979,437,834	266,488,878	92.3	91.7	0.5	5.3	5.3	△ 0.0

(対象工事：予定価格130万円超)

R3：令和3年4月1日～令和3年7月31日 契約分

R2：令和2年4月1日～令和2年7月31日 契約分

## 3 工種別

工種	件数			合計金額(円)			平均落札率(%)			平均入札参加者数(者)		
	R3	R2	増減	R3	R2	増減	R3	R2	増減	R3	R2	増減
土木一式	16	26	△ 10	477,285,762	408,977,690	68,308,072	89.2	88.1	1.2	7.0	7.5	△ 0.5
建築一式	8	3	5	167,951,300	71,309,700	96,641,600	91.1	93.3	△ 2.2	5.0	5.3	△ 0.3
大工	0	0	0	0	0	0	-	-	-	-	-	-
左官	0	0	0	0	0	0	-	-	-	-	-	-
とび・土工・コンクリート	1	1	0	2,590,500	2,250,600	339,900	88.0	87.7	0.3	3.0	3.0	0.0
石	0	0	0	0	0	0	-	-	-	-	-	-
屋根	0	0	0	0	0	0	-	-	-	-	-	-
電気	6	4	2	26,859,250	28,712,200	△ 1,852,950	91.2	90.6	0.6	6.0	4.8	1.3
管	9	7	2	70,336,200	55,977,240	14,358,960	90.5	96.0	△ 5.6	2.7	2.0	0.7
タイル・れんが・ブロック	1	1	0	9,020,000	9,790,000	△ 770,000	92.8	93.9	△ 1.1	3.0	3.0	0.0
鋼構造物	0	0	0	0	0	0	-	-	-	-	-	-
鉄筋	0	0	0	0	0	0	-	-	-	-	-	-
舗装	9	7	2	86,091,500	80,051,104	6,040,396	87.9	87.0	0.9	8.9	10.0	△ 1.1
しゅんせつ	0	0	0	0	0	0	-	-	-	-	-	-
板金	0	0	0	0	0	0	-	-	-	-	-	-
ガラス	0	0	0	0	0	0	-	-	-	-	-	-
塗装	2	1	1	2,970,000	2,970,000	0	95.2	90.3	4.9	5.0	4.0	1.0
防水	0	0	0	0	0	0	-	-	-	-	-	-
内装仕上	1	2	△ 1	17,754,000	23,577,400	△ 5,823,400	91.5	90.7	0.8	4.0	3.0	1.0
機械器具設置	3	3	0	25,333,000	24,711,500	621,500	95.5	96.5	△ 1.0	1.3	1.3	△ 0.0
熱絶縁	0	0	0	0	0	0	-	-	-	-	-	-
電気通信	1	2	△ 1	4,576,000	20,671,200	△ 16,095,200	92.0	94.8	△ 2.8	1.0	2.0	△ 1.0
造園	0	0	0	0	0	0	-	-	-	-	-	-
さく井	0	0	0	0	0	0	-	-	-	-	-	-
建具	0	1	△ 1	0	1,375,000	△ 1,375,000	-	97.7	-	-	2.0	-
水道施設	13	13	0	348,967,300	249,064,200	99,903,100	96.7	97.7	△ 0.9	3.9	2.8	1.0
消防施設	0	0	0	0	0	0	-	-	-	-	-	-
清掃施設	0	0	0	0	0	0	-	-	-	-	-	-
解体	2	0	2	6,191,900	0	6,191,900	90.4	-	-	6.5	-	-
総計	72	71	1	1,245,926,712	979,437,834	266,488,878	92.3	91.7	0.5	5.3	5.3	△ 0.0

(対象工事：予定価格130万円超)

令和3年4月1日 ~ 令和3年7月31日 契約分

#### 4 月別

月別	件数	合計金額 (円)	平均落札率 (%)	平均入札参加 者数(者)
R3.4	2	101,519,000	88.10	12.00
R3.5	6	48,138,200	92.43	6.17
R3.6	32	575,702,663	91.42	5.75
R3.7	32	520,566,849	93.33	4.21
R3.8	-	-	-	-
R3.9	-	-	-	-
R3.10	-	-	-	-
R3.11	-	-	-	-
R3.12	-	-	-	-
R4.1	-	-	-	-
R4.2	-	-	-	-
R4.3	-	-	-	-
総計	72	1,245,926,712	92.26	5.28

#### 5 部局等別

部局	工事担当課	件数	合計金額 (円)	平均落札率 (%)	平均入札参加 者数(者)
財務部	公共施設管理課	25	250,215,350	92.72	4.52
農政部	農林課	1	2,590,500	88.04	3.00
建設部	都市計画課	1	4,967,600	88.08	3.00
	まちづくり整備課	1	4,526,500	87.40	8.00
	開発管理課	2	94,298,600	89.09	7.50
	道路課	8	93,417,500	88.60	8.00
	建築住宅課	3	41,382,000	91.00	3.67
教育委員会	教育総務課	0	0	-	-
上下水道局	上水道施設課	15	376,841,300	95.45	4.47
	下水道施設課	16	377,687,362	91.86	6.00
総計		72	1,245,926,712	92.26	5.28

(対象工事：予定価格130万円超)  
令和3年7月31日現在

## 6 入札不調の状況

月別	入札事務 件数 a	不調計 b (c+d)			不調率 (%) b/a
			失格・ 無効等 c	応札なし d	
R3.4	2	0	0	0	0.00
R3.5	6	0	0	0	0.00
R3.6	43	1	0	1	2.33
R3.7	31	0	0	0	0.00
R3.8	-	-	-	-	-
R3.9	-	-	-	-	-
R3.10	-	-	-	-	-
R3.11	-	-	-	-	-
R3.12	-	-	-	-	-
R4.1	-	-	-	-	-
R4.2	-	-	-	-	-
R4.3	-	-	-	-	-
R3 総計	82	1	0	1	1.22
R2.4~7 総計	74	3	1	2	4.05

## 7 くじ引きでの落札者決定状況

月別	契約件数	くじ引き による落札 決定件数	くじ引き による落札 決定率 (%)
R3.4	2	0	0.00
R3.5	6	0	0.00
R3.6	32	2	6.25
R3.7	32	1	3.13
R3.8	-	-	-
R3.9	-	-	-
R3.10	-	-	-
R3.11	-	-	-
R3.12	-	-	-
R4.1	-	-	-
R4.2	-	-	-
R4.3	-	-	-
R3 総計	72	3	4.17
R2.4~7 総計	71	1	1.41

令和3年3月31日現在

## 8 入札参加資格登録者数

工種	地域区分				合計
	市内	準市内	県内	県外	
土木一式	86	11	80	100	277
建築一式	52	3	42	73	170
大工	12	1	4	8	25
左官	6	0	2	3	11
とび・土工・コンクリート	71	9	76	60	216
石	18	3	5	7	33
屋根	19	1	1	7	28
電気	22	4	36	107	169
管	43	3	57	82	185
タイル・れんが・ブロック	14	0	3	16	33
鋼構造物	19	6	30	59	114
鉄筋	3	0	0	1	4
舗装	63	9	51	41	164
しゅんせつ	15	5	18	26	64
板金	3	0	2	2	7
ガラス	9	0	1	2	12
塗装	36	7	30	30	103
防水	20	4	10	10	44
内装仕上	25	3	5	29	62
機械器具設置	11	1	31	112	155
熱絶縁	1	0	0	2	3
電気通信	13	1	27	48	89
造園	16	2	13	17	48
さく井	2	1	11	9	23
建具	10	3	5	4	22
水道施設	52	5	53	96	206
消防施設	27	2	21	11	61
清掃施設	0	0	2	21	23
解体	51	5	31	41	128
合計	719	89	647	1,024	2,479

## 入札方式別発注工事一覧表

入札方式：制限付一般競争入札

期間（令和3年4月1日～令和3年7月31日）

No	工事番号	工事名	工種	契約日	予定価格 (税込：円)	契約金額 (税込：円)	落札率 (%)	請負業者名	請負業者 の地域	入札参 加者数	備考
1	11874	1号公園整備（その2）工事	土木一式	2021/4/30	103,246,000	92,589,200	89.2%	日進建設 株式会社	市内	14	
2	s313	公共下水道管理設工事（17号幹線）第1工区	土木一式	2021/7/15	92,017,200	82,056,700	89.2%	秋山ユアビス建設 株式会社	市内	11	
3	s315	公共下水道管理設工事（南四合雨水幹線）第1工区	土木一式	2021/7/27	57,729,100	51,378,899	89.0%	永島建設 株式会社	市内	11	
4	s308	公共下水道管理設工事（枝線）第5工区	土木一式	2021/6/17	43,854,800	38,798,163	88.5%	田中建設工業 株式会社	市内	10	
5	3218	三宮橋橋梁補修工事	土木一式	2021/7/26	38,293,200	35,200,000	91.9%	有限会社 飯豊産業	市内	1	
6	s316	公共下水道管理設工事（枝線）第9工区	土木一式	2021/7/26	37,167,900	32,892,200	88.5%	大川土木工業 株式会社	市内	6	
7	s304	公共下水道管理設工事（枝線）第3工区	土木一式	2021/6/3	34,699,500	30,591,000	88.2%	株式会社 広大	市内	10	
8	s309	公共下水道管理設工事（枝線）第6工区	土木一式	2021/6/17	24,645,500	21,648,000	87.8%	堀井建設 株式会社	市内	10	
9	s310	公共下水道管理設工事（枝線）第7工区	土木一式	2021/6/24	23,706,100	20,826,300	87.9%	木村建設 株式会社	市内	7	
10	s314	公共下水道管理設工事（枝線）第8工区	土木一式	2021/7/15	23,663,200	20,739,400	87.6%	有限会社 丸守建設	市内	4	
11	s306	公共下水道管理設工事（枝線）第4工区	土木一式	2021/6/17	21,535,800	18,880,400	87.7%	堀井建設 株式会社	市内	9	
12	s305	公共下水道公共汚水ます設置工事（その3）	土木一式	2021/6/24	13,424,400	11,792,000	87.8%	MRB建設工業 株式会社	市内	6	
13	s311	公共下水道管布設替工事	土木一式	2021/7/27	8,690,000	8,690,000	100.0%	株式会社 弓田建設	市内	1	
14	1839	溢水対策事業 門3-11水路整備工事	土木一式	2021/6/24	5,639,700	4,967,600	88.1%	株式会社 鈴木工業	市内	3	
15	1642	鶴ヶ城公園多目的広場修景工事	土木一式	2021/6/17	5,178,800	4,526,500	87.4%	有限会社 溝呂木建設	市内	8	
16	3071	案内標識撤去工事	土木一式	2021/7/15	1,931,600	1,709,400	88.5%	有限会社 会津公衛建設	市内	1	
17	1314	第六中学校校舎耐震補強工事	建築一式	2021/6/17	77,561,000	70,587,000	91.0%	武田土建工業 株式会社	市内	8	
18	1985	第一中学校外トイレ洋式化工事	建築一式	2021/6/24	26,730,000	24,319,900	91.0%	株式会社 Omnibus	市内	6	
19	3055	城西団地第2棟大規模改善建築工事	建築一式	2021/7/26	26,334,000	24,024,000	91.2%	有限会社 ベル	市内	5	

## 入札方式別発注工事一覧表

入札方式：制限付一般競争入札

期間（令和3年4月1日 ～ 令和3年7月31日）

No	工事番号	工事名	工種	契約日	予定価格 (税込：円)	契約金額 (税込：円)	落札率 (%)	請負業者名	請負業者 の地域	入札参 加者数	備考
20	1978	第四中学校外トイレ洋式化工事	建築一式	2021/6/24	18,953,000	17,270,000	91.1%	有限会社 ベル	市内	5	
21	2008	謹教小学校外トイレ洋式化工事	建築一式	2021/6/24	14,201,000	12,826,000	90.3%	株式会社 日商会津	市内	6	
22	1983	一箕小学校トイレ洋式化工事	建築一式	2021/6/24	9,779,000	8,841,800	90.4%	株式会社 日商会津	市内	3	
23	1988	門田小学校外トイレ洋式化工事	建築一式	2021/6/24	9,229,000	8,415,000	91.2%	有限会社 ベル	市内	3	
24	2597	門田地区学校給食センター床及びタイル改修工事	建築一式	2021/7/1	1,804,000	1,667,600	92.4%	有限会社 ベル	市内	4	
25	2451	林道谷地平線法面保護工事	とび・土工・ コンクリート	2021/6/24	2,942,500	2,590,500	88.0%	有限会社 リキ土建	市内	3	
26	1809	第六中学校校舎耐震補強電気設備工事	電気	2021/6/24	11,077,000	9,947,300	89.8%	有限会社 千葉電機商会	市内	6	
27	3146	城西団地第2棟大規模改善電気設備工事	電気	2021/7/26	7,777,000	7,733,000	99.4%	有限会社 新電気商会	市内	1	
28	2531	第三中学校外高圧気中開閉器取替工事	電気	2021/7/1	3,080,000	2,750,550	89.3%	有限会社 新電気商会	市内	8	
29	1939	北会津支所ピカリンホール照明設備改修工事	電気	2021/6/17	2,926,000	2,626,800	89.8%	有限会社 新電気商会	市内	10	
30	2528	門田小学校外高圧気中開閉器取替工事	電気	2021/7/1	2,585,000	2,314,400	89.5%	株式会社 萩生田電設	市内	6	
31	2859	河東地区・北会津地区学校給食センター受電設備改修工事	電気	2021/7/8	1,661,000	1,487,200	89.5%	有限会社 前川電機商会	市内	5	
32	3143	城西団地第2棟大規模改善給排水衛生設備工事	管	2021/7/26	16,225,000	16,060,000	99.0%	有限会社 永峰設備	市内	2	
33	s307	個別生活排水処理施設工事（その3）	管	2021/6/17	11,946,000	11,583,000	97.0%	株式会社 エイワックス	市内	3	
34	1804	第六中学校校舎耐震補強機械設備工事	管	2021/6/24	10,439,000	10,023,200	96.0%	有限会社 福島空調システム	市内	3	
35	s302	個別生活排水処理施設工事（その1）	管	2021/5/27	9,383,000	9,185,000	97.9%	有限会社 永峰設備	市内	3	
36	s303	個別生活排水処理施設工事（その2）	管	2021/6/3	6,413,000	6,281,000	97.9%	雄昭建設 有限会社	市内	2	
37	539	湊しらとり保育園冷暖房設備設置工事	管	2021/5/12	5,665,000	5,115,000	90.3%	伊東建設工業 株式会社	市内	5	
38	1303	鶴城小学校外冷暖房設備工事	管	2021/6/10	5,093,000	4,827,900	94.8%	会南設備 有限会社	市内	2	
39	1662	第三中学校外冷暖房設備工事	管	2021/6/10	4,939,000	4,815,800	97.5%	会南設備 有限会社	市内	2	

## 入札方式別発注工事一覧表

入札方式：制限付一般競争入札

期間（令和3年4月1日 ～ 令和3年7月31日）

No	工事番号	工事名	工種	契約日	予定価格 (税込：円)	契約金額 (税込：円)	落札率 (%)	請負業者名	請負業者 の地域	入札参 加者数	備考
40	s312	下水浄化工場送風機修理工事	管	2021/7/1	2,497,000	2,445,300	97.9%	株式会社 エイワックス	市内	2	
41	685	斎場火葬炉改修工事	タイル・れん が・ブロック	2021/5/19	9,724,000	10,696,400	92.8%	株式会社 宮本工業所	県外	3	
42	s113	重要給水施設配水管整備事業 一箕町八幡 舗装復旧工事	舗装	2021/7/15	17,592,300	15,304,300	87.0%	鈴木土建 有限会社	市内	7	
43	s117	老朽管更新事業 一箕町八幡舗装復旧工事	舗装	2021/7/15	14,412,200	12,569,700	87.2%	総合緑建 株式会社	市内	10	
44	866	市道神3-114号線舗装補修工事	舗装	2021/5/27	14,212,000	12,334,300	86.8%	総合緑建 株式会社	市内	17	
45	2284	市道幹I-12号線舗装補修工事	舗装	2021/7/1	10,577,600	9,185,000	86.8%	鈴木総合建設 株式会社	市内	5	
46	90011	市道幹I-8号線舗装補修工事（ゼロ市債）	舗装	2021/4/15	10,320,200	8,929,800	86.5%	大川土木工業 株式会社	市内	10	
47	2025	市道幹II-18号線舗装補修工事	舗装	2021/6/24	10,147,500	8,789,000	86.6%	鈴木総合建設 株式会社	市内	7	
48	2021	市道河3-273号線舗装補修工事	舗装	2021/6/24	9,451,200	8,175,200	86.5%	鈴木土建 有限会社	市内	8	
49	2040	市道北3-3号線舗装補修工事	舗装	2021/6/24	8,930,900	7,724,200	86.5%	鈴木土建 有限会社	市内	13	
50	2937	市道幹I-15号線外交差点カラー化工事	舗装	2021/7/8	3,171,300	3,080,000	97.1%	株式会社 広大	市内	3	
51	2593	城西小学校給食室床改修工事	塗装	2021/7/1	1,628,000	1,485,000	91.2%	株式会社 ワキムラ塗装店	市内	5	
52	2600	城北小学校給食室床改修工事	塗装	2021/7/1	1,496,000	1,485,000	99.3%	株式会社 都市塗装	市内	5	
53	1616	第三中学校校舎床仕上材改修工事	内装仕上	2021/6/17	19,404,000	17,754,000	91.5%	有限会社 ベル	市内	4	
54	2703	崎川浜公衆トイレ浄化槽修理工事	機械器具設置	2021/7/8	1,705,000	1,683,000	98.7%	株式会社 興栄設備	市内	2	
55	2658	謹教小学校外電話設備改修工事	電気通信	2021/7/1	4,972,000	4,576,000	92.0%	有限会社 大友電話工業	市内	1	
56	s106	老朽管更新事業 栄町配水管布設替工事	水道施設	2021/6/24	56,100,000	54,340,000	96.9%	ハッ橋設備 株式会社	市内	6	
57	s108	老朽管更新事業 飯盛三丁目(1工区)配水管 布設替工事	水道施設	2021/7/1	46,244,000	44,770,000	96.8%	秋山ユアビス建設 株式会社	市内	5	
58	s102	河東町八田(1工区)配水管布設替工事	水道施設	2021/6/17	43,186,000	41,789,000	96.8%	有限会社 金野工業	市内	8	
59	s110	老朽管更新事業 行仁町配水管布設替工事	水道施設	2021/7/1	39,292,000	38,115,000	97.0%	株式会社 アクーズ会津	市内	4	



## 入札方式別発注工事一覧表

入札方式：制限付一般競争入札

期間（令和3年4月1日 ～ 令和3年7月31日）

No	工事番号	工事名	工種	契約日	予定価格 (税込：円)	契約金額 (税込：円)	落札率 (%)	請負業者名	請負業者 の地域	入札参 加者数	備考
60	s103	老朽管更新事業 徒之町外配水管布設替工事	水道施設	2021/6/17	32,648,000	31,570,000	96.7%	東協設備 株式会社	市内	5	
61	s109	大町一丁目配水管布設替工事	水道施設	2021/7/15	31,350,000	30,360,000	96.8%	ハツ橋設備 株式会社	市内	3	
62	s112	東年貢一丁目（2工区）配水管布設替工事	水道施設	2021/7/15	29,128,000	28,215,000	96.9%	株式会社 篠竹工務店	市内	3	
63	s107	重要給水施設配水管整備事業 米代一丁目 配水管布設替工事	水道施設	2021/6/24	28,281,000	27,500,000	97.2%	株式会社 セントラル設備	市内	3	
64	s114	門田町飯寺配水管布設替工事	水道施設	2021/7/15	19,481,000	18,800,100	96.5%	東邦工業 株式会社	市内	3	
65	s104	重要給水施設配水管整備事業 一箕町八幡 （1工区）配水管布設替工事	水道施設	2021/6/24	17,941,000	17,326,100	96.6%	有限会社 内川水道工業	市内	4	
66	s111	桧町（1工区）配水管布設替工事	水道施設	2021/7/26	12,958,000	12,540,000	96.8%	株式会社 エイワックス	市内	2	
67	s101	湯川村上樽川消火栓移設工事	水道施設	2021/7/1	1,958,000	1,860,100	95.0%	英設備 株式会社	市内	2	
68	s122	神指町南四合配水管切回し工事	水道施設	2021/7/26	1,826,000	1,782,000	97.6%	有限会社 会津水道工業所	市内	2	
69	2950	新横町団地木造1～4号住宅解体工事	解体	2021/7/8	3,971,000	3,608,000	90.9%	有限会社 会津公衛建設	市内	5	
70	1109	ほたるの森移住体験住宅解体工事	解体	2021/5/27	2,871,000	2,583,900	90.0%	有限会社 飯豊産業	市内	8	

入札方式別発注工事一覧表

入札方式：随意契約

期間（令和3年4月1日 ～ 令和3年7月31日）

No	工事番号	工事名	工種	契約日	予定価格 (税込：円)	契約金額 (税込：円)	決定率 (%)	請負業者名	請負業者 の地域	備考
1	s301	下水浄化工場No.3消化槽攪拌機修理工事	機械器具設置	2021/5/7	10,221,200	9,900,000	96.9%	株式会社 西原環境 東北営業所	県外	第2号（競争入札に適さない）
2	1696	厩町団地第2棟昇降機改修工事	機械器具設置	2021/6/9	15,125,000	13,750,000	90.9%	株式会社 日立ビルシステム 東日本支社	県外	第2号（競争入札に適さない）

入札方式別発注一覧表

入札方式：プロポーザル

期間（令和3年4月1日 ～ 令和3年7月31日）

No	番号	件名	工種	契約日 (委託部分)	上限価格 (税込：円)	契約金額 (税込：円)	決定率 (%)	請負業者名	請負業者 の地域	備考
1	-	会津若松市庁舎整備工事に係る施工予定 者の選定	建築一式	-	-	-	-	戸田・共立・弓田技術協力等共同企業 体	-	施工予定者を選定

<参考>		会津若松市庁舎整備実施設計技術協力及 び調査業務委託	-	2021/7/9	25,230,700	24,750,000	98.1%	戸田・共立・弓田技術協力等共同企業 体	県外及び 市内	
------	--	-------------------------------	---	----------	------------	------------	-------	------------------------	------------	--

(※当該案件は、E C I（技術協力）方式を採用しており、工事に係る契約は未締結（業務委託部分のみ契約済）)

入札参加停止措置の運用状況（令和3年4月～令和3年7月 工事登録事業者）

No.	商号又は名称	所在地	入札参加停止措置の期間			理由
			始期	終期	期間	
	該当なし					