会津若松地区下水道水洗化率マップ

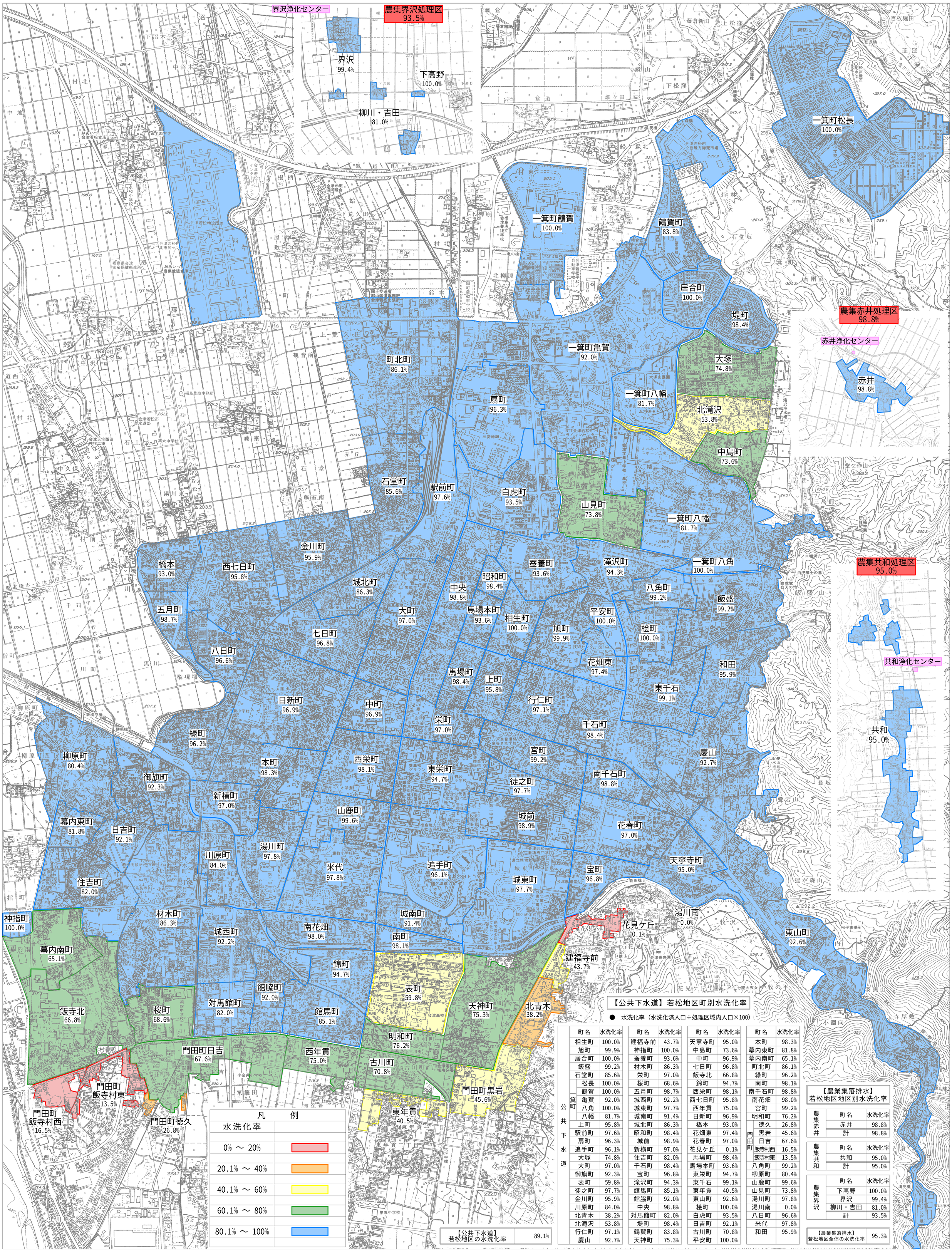

	町名	水洗化率
公共下水道	相生町	100.0%
	旭町	99.9%
	居合町	100.0%
	飯盛	99.2%
	石堂町	85.6%
一箕町	松長	100.0%
	鶴賀	100.0%
	亀賀	92.0%
	八角	100.0%
	八幡	81.7%
	上町	95.8%
	駅前町	97.6%
	扇町	96.3%
	追手町	96.1%
	大塚	74.8%
	大町	97.0%
	御旗町	92.3%
	表町	59.8%
	徒之町	97.7%
	金川町	95.9%
	川原町	84.0%
	北青木	38.2%
	北滝沢	53.8%
	行仁町	97.1%
	慶山	92.7%

	町名	水洗化率
	建福寺前	43.7%
	神指町	100.0%
	蚕養町	93.6%
	材木町	86.3%
	栄町	97.0%
	桜町	68.6%
	五月町	98.7%
	城西町	92.2%
	城東町	97.7%
	城南町	91.4%
	城北町	86.3%
	昭和町	98.4%
	城前	98.9%
	新横町	97.0%
	住吉町	82.0%
	千石町	98.4%
	宝町	96.8%
	滝沢町	94.3%
	館馬町	85.1%
	館脇町	92.0%
	中央	98.8%
	対馬館町	82.0%
	堤町	98.4%
	鶴賀町	83.8%
	天神町	75.3%

	町名	水洗化率
	天寧寺町	95.0%
	中島町	73.6%
	中町	96.9%
	七日町	96.8%
	飯寺北	66.8%
	錦町	94.7%
	西栄町	98.1%
	西七日町	95.8%
	西年貢	75.0%
	日新町	96.9%
	橋本	93.0%
	花畑東	97.4%
	花春町	97.0%
	花見ケ丘	0.1%
	馬場町	98.4%
	馬場本町	93.6%
	東栄町	94.7%
	東千石	99.1%
	東年貢	40.5%
	東山町	92.6%
	桧町	100.0%
	白虎町	93.5%
	日吉町	92.1%
	古川町	70.8%
	平安町	100.0%

	町名	水洗化率
	本町	98.3%
	幕内東町	81.8%
	幕内南町	65.1%
	町北町	86.1%
	緑町	96.2%
	南町	98.1%
	南千石町	98.8%
	南花畑	98.0%
	宮町	99.2%
	明和町	76.2%
門田町	徳久	26.8%
	黒岩	45.6%
	日吉	67.6%
	飯寺村西	16.5%
	飯寺村東	13.5%
	八角町	99.2%
	柳原町	80.4%
	山鹿町	99.6%
	山見町	73.8%
	湯川町	97.8%
	湯川南	0.0%
	八日町	96.6%
	米代	97.8%
	和田	95.9%

会津若松市上下水道局下水道施設課

令和５年３月３１日　現在