

令和2年国勢調査 人口等基本集計結果

◇◇ 会津若松市の結果概要 ◇◇

令和2年国勢調査の概要

国勢調査は統計法に基づき、日本国内の人口、世帯、就業者からみた産業構造などの状況を地域別に明らかにする統計を得るために行われる、国の最も基本的な統計調査です。

調査は、5年ごとに行われており、令和2年(2020年)に行われた調査は、その21回目に当たり、実施100年目の節目となります。

国勢調査では、10月1日現在、日本国内にふだん住んでいるすべての人を、ふだん住んでいるところで調査します。このため、日本に住んでいる外国人も、国籍に関係なく、調査の対象となります。

調査の法的根拠

令和2年国勢調査は、統計法(平成19年法律第53号)第5条第2項の規定並びに次の政令及び総理府令に基づいて行われました。

国勢調査令(昭和55年政令第98号)

国勢調査施行規則(昭和55年総理府令第21号)

国勢調査の調査区の設定の基準等に関する省令(昭和59年総理府令第24号)

令和2年10月1日現在で実施された「令和2年国勢調査」の人口等基本集計結果が総務省統計局から公表されましたので、会津若松市分の結果を取りまとめました。人口等基本集計結果は、人口、世帯等に関する基本的な事項について取りまとめたものです。この後、就業状態等基本集計等が公表される予定です。

令和4年1月

会津若松市企画政策部情報統計課

目 次

利用上の注意	1
用語の解説	2
結果の概要	
1 人口及び世帯数	
(1) 人口及び世帯数	6
(2) 旧市町村別人口及び世帯数	7
2 年齢区分別人口	
(1) 年齢3区分別人口	8
(2) 旧市町村別年齢3区分別人口	10
(3) 10代・20代の人口推移	11
3 世帯の構成	
(1) 世帯人員別世帯数	12
(2) 一般世帯の家族類型別世帯数	12
4 配偶関係	
(1) 配偶関係別人口	13
(2) 年齢階級別未婚率	13
5 住宅	14
6 高齢者	15
7 外国人数	15

統計表

(総人口・総世帯数・男女・年齢・配偶関係)

第1表 人口、人口増減、世帯数、世帯数増減、面積及び人口密度	17
第2表 男女別人口、人口性比及び世帯の種類別世帯数、世帯人員	18
第3表 年齢、男女別人口、年齢別割合、平均年齢及び年齢中位数	19
第4表 出生の月、年齢、男女別人口	21
第5表 配偶関係、年齢、男女別15歳以上人口、配偶関係別割合及び平均年齢	22

(世帯数・世帯人員・世帯の家族類型)

第6表 世帯の種類、施設等の世帯の種類、世帯人員別世帯数、世帯人員及び 1世帯当たり人員	23
第7表 世帯人員、配偶関係、年齢、男女別一般世帯人員及び 年齢、男女別施設等の世帯人員	24
第8表 世帯員の年齢による世帯の種類、世帯人員の人数別一般世帯数及び 一般世帯人員	27
第9表 世帯の家族類型、世帯員の年齢による世帯の種類別一般世帯数及び 一般世帯人員	28

第10表	世帯の家族類型、世帯人員別一般世帯数	32
第11表	世帯の家族類型、世帯主の年齢、世帯主の男女別一般世帯数 及び一般世帯人員	33
第12表	世帯の家族類型、配偶関係、年齢、男女別一般世帯人員	37

(夫婦及び子供に係る世帯の状態)

第13表	夫婦のいる世帯の家族類型、子供の有無・数、最年少の子供の年齢別 一般世帯数及び一般世帯人員	46
------	--	----

(住宅の所有関係・住宅の建て方)

第14表	住宅の所有の関係別一般世帯数、一般世帯人員及び1世帯当たり人員	47
第15表	住宅の所有の関係、住宅の建て方・世帯が住んでいる階別一般世帯数、 一般世帯人員及び1世帯当たり人員	48
第16表	世帯の家族類型、住宅の所有の関係別一般世帯数及び一般世帯人員	50
第17表	世帯主の男女、世帯主の年齢、世帯の家族類型、住宅の所有の関係別 一般世帯数及び一般世帯人員	51

(65歳以上世帯員に係る世帯の状態)

第18表	65歳以上世帯員の有無による世帯の類型、世帯人員の人数別一般世帯数、 一般世帯人員及び65歳以上世帯人員	54
第19表	世帯の家族類型、65歳以上世帯員の有無による世帯の類型別一般世帯数、 一般世帯人員及び65歳以上世帯人員	55
第20表	65歳以上世帯員の有無による世帯の類型、住宅の所有の関係別一般世帯数、 一般世帯人員、65歳以上世帯人員及び1世帯当たり人員	56
第21表	65歳以上世帯員の有無による世帯の類型、世帯人員の人数、住宅の所有の 関係別一般世帯数、一般世帯人員及び1世帯当たり人員	57
第22表	65歳以上世帯員の有無による世帯の類型、住宅の所有の関係、 住宅の建て方・世帯が住んでいる階別一般世帯数、一般世帯人員、 65歳以上世帯人員及び1世帯当たり人員	58
第23表	夫の年齢(5歳階級)、妻の年齢(5歳階級)別夫婦のみの一般世帯数	59
第24表	夫婦のいる世帯の家族類型、住宅の所有の関係別夫婦のみの一般世帯数	60

(母子世帯・父子世帯)

第25表	母子・父子世帯の種類、子供の数・年齢別一般世帯数、一般世帯人員及び 1世帯当たり子供の数	61
------	---	----

(外国人)

第26表	男女、国籍別人口	62
------	----------	----

利用上の注意

1. この報告書は、令和2年10月1日現在で実施した令和2年国勢調査人口等基本集計結果の会津若松市分結果を収録したものです。
2. 会津若松市は平成16年11月1日に北会津村と、平成17年11月1日に河東町と合併しています。この報告書では、合併後の境域で集計し、過去分についても合併後の境域に組み替えています。
3. 統計表中の符号は次のとおりです。
「0」、「0.0」……………単位未満の数
「-」……………該当数字のないもの
4. 構成比については、単位未満を四捨五入したため、総数と内訳が一致しないことがあります。

用語の説明

人口

国勢調査における人口は「常住人口」で、常住人口とは調査時に調査の地域に常住している者です。

面積

面積は、国土交通省国土地理院(以下「国土地理院」という)が公表した令和2年10月1日現在の「令和2年全国都道府県市区町村別面積調」によっています。

ただし、①市区町村の境界に変更等があっても国土地理院の調査が未了のため変更以前の面積が表示されているもの、②境界未定のため関係市町村の合計面積のみが表示されているもの、がありますので、これらについて、総務省統計局において面積を推定し、その旨を注記しています。

なお、人口集中地区の面積は、総務省統計局において測定したものです。

年齢

年齢は、調査日前日による満年齢です。

年齢3区分は次のとおりです。(年齢3区分人口には年齢不詳の人口は含まれません。)

年少人口：15歳未満の人口

生産年齢人口：15～64歳の人口

老年人口：65歳以上の人口

配偶関係

配偶関係は、届出の有無にかかわらず、実際の状態により区分しています。

未婚：まだ結婚をしたことのない人

有配偶：届出の有無に関係なく、妻又は夫のある人

死別：妻又は夫と死別して独身の人

離別：妻又は夫と離別して独身の人

世帯の種類

世帯の種類は、**一般世帯**と**施設等の世帯**に区分しています。

一般世帯とは、次のものを言います。

- (1) 住居と生計を共にしている人々の集まり又は一戸を構えて住んでいる単身者
ただし、これらの世帯と住居を共にする単身の住み込みの雇人については、人数に関係なく雇主の世帯に含めています。
- (2) 上記の世帯と住居を共にし、別に生計を維持している間借りの単身者又は下宿屋などに下宿している単身者
- (3) 会社・団体・商店・官公庁などの寄宿舍、独身寮などに居住している単身者

施設等の世帯とは、次のものを言います。なお、世帯の単位は、原則として下記の(1)、(2)及び(3)は棟ごと、(4)は中隊又は艦船ごと、(5)は建物ごと、(6)は一人一人です。

- (1) 寮・寄宿舍の学生・生徒：学校の寮・寄宿舍で起居を共にし、通学している学生・生徒の集まり
- (2) 病院・療養所の入院者：病院・療養所などに、既に3か月以上入院している入院患者の集まり
- (3) 社会施設の入所者：老人ホーム、児童保護施設などの入所者の集まり
- (4) 自衛隊営舎内居住者：自衛隊の営舎内又は艦船内の居住者の集まり
- (5) 矯正施設の入所者：刑務所及び拘置所の被収容者並びに少年院及び婦人補導院の在院者の集まり
- (6) その他：定まった住居を持たない単身者や陸上に生活の本拠(住所)を有しない船舶乗組員など

世帯人員

世帯人員とは、世帯を構成する各人(世帯員)を合わせた数をいいます。

世帯の家族類型

一般世帯を、その世帯員の世帯主との続き柄により、次のとおり区分しています。

- A **親族のみの世帯**:二人以上の世帯員から成る世帯のうち、世帯主と親族関係にある世帯員のみからなる世帯
- B **非親族を含む世帯**:二人以上の世帯員から成る世帯のうち、世帯主と親族関係にない者がいる世帯
- C **単独世帯**:世帯人員が一人の世帯

3世代世帯

3世代世帯とは、世帯主との続き柄が、祖父母、世帯主の父母(又は世帯主の配偶者の父母)、世帯主(又は世帯主の配偶者)、子(又は子の配偶者)及び孫の直系世代のうち、3つ以上の世帯が同居していることは判定可能な世帯をいい、それ以外の世帯員がいるか否かは問いません。したがって、4世代以上が住んでいる場合も含まれます。また、世帯主の父母、世帯主、孫のように、子(中間の世代)がいない場合も含まれます。一方、叔父、世帯主、子のように傍系の3世代世帯は含まれません。

母子世帯・父子世帯

母子世帯とは、未婚、死別又は離別の女親と、その未婚の20歳未満の子どものみから成る一般世帯(他の世帯員がいないもの)をいいます。

父子世帯とは、未婚、死別又は離別の男親と、その未婚の20歳未満の子どものみから成る一般世帯(他の世帯員がいないもの)をいいます。

母(父)子世帯(他の世帯員がいる世帯を含む)

未婚、死別又は離別の女(男)親と、その未婚の20歳未満の子ども及び他の世帯から成る一般世帯を含めた世帯をいいます。

高齢単身世帯・高齢夫婦世帯

高齢単身世帯とは、65歳以上の者一人のみの一般世帯(他の世帯員がいないもの)をいいます。

高齢夫婦世帯とは、夫65歳以上、妻60歳以上の夫婦1組一般世帯(他の世帯員がいないもの)をいいます。

住宅の種類

一般世帯について、住居を次のとおり区分しています。

- (1) 住宅：一つの世帯が独立して家庭生活を営むことができる建物（完全に区画された建物の一部を含む）
一戸建ての住宅はもちろん、アパート、長屋などのように家庭生活を営むことができるような構造になっている場合は、各区画ごとに一戸の住宅となります。
なお、店舗や作業所付きの住宅もこれに含まれます。
- (2) 住宅以外：寄宿舍・寮など生計を共にしない単身者の集まりを居住させるための建物や、病院・学校・旅館・会社・工場・事務所などの居住用でない建物
なお、仮小屋・天幕小屋など臨時応急的に作られた住居などもこれに含まれます。

住宅の所有関係

住宅に居住する一般世帯について、住宅の所有の関係を、次のとおり区分しています。

- (1) 主世帯：「間借り」以外の以下の5区分に居住する世帯
 - ① 持ち家：居住する住宅がその世帯の所有である場合
なお、所有する住宅は、登記の有無を問いません。また、分割払いの分譲住宅などで支払いが完了していない場合も含まれます。
 - ② 公営の借家：その世帯の借りている住宅が都道府県営又は市(区)町村営の賃貸住宅やアパートであって、かつ給与住宅でない場合
 - ③ 都市機構・公社の借家：その世帯の借りている住宅が都市再生機構又は都道府県・市区町村の住宅供給公社・住宅境界・開発公社などの賃貸住宅やアパートであって、かつ給与住宅ではない場合
なお、これには、雇用・能力開発機構の雇用促進住宅(移転就職者用宿舎)も含まれます。
 - ④ 民営の借家：その世帯の借りている住宅が「公営の借家」、「都市機構・公社の借家」及び「給与住宅」でない場合
 - ⑤ 給与住宅：勤務先の会社・官公庁・団体などの所有又は管理する住宅に、職務の都合上又は給与の一部として居住している場合
なお、この場合、家賃の支払いの有無を問いません。また、勤務先の会社又は雇主が借りている一般の住宅に住んでいる場合も含まれます。
- (2) 間借り：他の世帯が住んでいる住宅(持ち家、公営の借家、都市機構・公社の借家、民営の借家、給与住宅)の一部を借りて住んでいる場合

住宅の建て方

各世帯が居住する住宅を、その建て方について、次のとおり区分しています。

- (1) 一戸建：1建物が1住宅であるもの
なお、店舗併用住宅の場合でも、1建物が1住宅であればここに含まれます。
- (2) 長屋建：二つ以上の住宅を一棟に建て連ねたもので、各住宅が壁を共通にし、それぞれ別々に外部への出入口をもっているもの、いわゆる「テラス・ハウス」も含まれます。
- (3) 共同住宅：一棟の中に二つ以上の住宅があるもので、廊下・階段などを共用しているものや二つ以上の住宅を重ねて建てたもの
なお、階下が商店で、2回以上に二つ以上の住宅がある、いわゆる「げたばき住宅」も含まれます。
- (4) その他：上記以外で、例えば、工場や事務所などの一部に住宅がある場合や、寄宿舍・独身寮、ホテル、病院などの住宅以外の建物の場合

人口集中地区

昭和 28 年の町村合併促進法及び昭和 31 年の新市町村建設促進法による町村合併や新市の創設などにより市部地域が拡大され、市部・郡部別の地域表章が必ずしも都市的地域と農村的地域の特質を明瞭に示さなくなったため、この都市的地域の特質を明らかにする統計上の地域単位として、昭和 35 年国勢調査から新たに人口集中地区を設定しています。

令和2年国勢調査の「人口集中地区」は、以下の3点を条件として設定しています。

- (1) 令和2年国勢調査基本単位区を基礎単位地域とする。
- (2) 市区町村の境域内で人口密度の高い基本単位区(原則として人口密度が 1 km^2 当たり 4,000 人以上)が隣接していること。
- (3) それらの地域の人口が令和2年国勢調査時に 5,000 人以上有すること。

1 人口及び世帯数

(1) 人口及び世帯数

令和2年10月1日現在の本市の人口は、117,376人で、前回(平成27年)と比較して、6,686人(5.4%)減少しています。

男女別に見ると、男性が56,063人、女性が61,313人で、女性が男性を5,250人上回っています。

また、前回と比較すると男性が3,137人(5.3%)、女性が3,549人(5.5%)減少しており、男女ともにほぼ同じ割合で減少しています。

世帯数は、49,022世帯で、前回と比較して409世帯減少しています。

また、1世帯当たりの人員は2.4人となり、前回の2.5人を0.1人下回りました。

表1 人口及び世帯数の推移

各年10月1日現在

年次	人口			世帯数	1世帯当 人員	対前回増減数		対前回増減率(%)	
	総数	男	女			人口	世帯	人口	世帯
昭和45年	120,839	56,910	63,929	31,160	3.9	-	-	-	-
50年	124,722	58,643	66,079	34,906	3.6	3,883	3,746	3.2	12.0
55年	130,883	62,020	68,863	39,542	3.3	6,161	4,636	4.9	13.3
60年	134,912	64,020	70,892	41,767	3.2	4,029	2,225	3.1	5.6
平成2年	136,336	64,895	71,441	43,596	3.1	1,424	1,829	1.1	4.4
7年	137,065	65,606	71,459	46,126	3.0	729	2,530	0.5	5.8
12年	135,415	64,897	70,518	47,638	2.8	-1,650	1,512	-1.2	3.3
17年	131,389	62,443	68,946	47,905	2.7	-4,026	267	-3.0	0.6
22年	126,220	59,854	66,366	47,891	2.6	-5,169	-14	-3.9	0.0
27年	124,062	59,200	64,862	49,431	2.5	-2,158	1,540	-1.7	3.2
令和2年	117,376	56,063	61,313	49,022	2.4	-6,686	-409	-5.4	-0.8
(参考)福島県									
令和2年	1,833,152	903,864	929,288	742,911	2.5	-80,887	5,313	-4.2	0.7

図1 人口と世帯数の推移

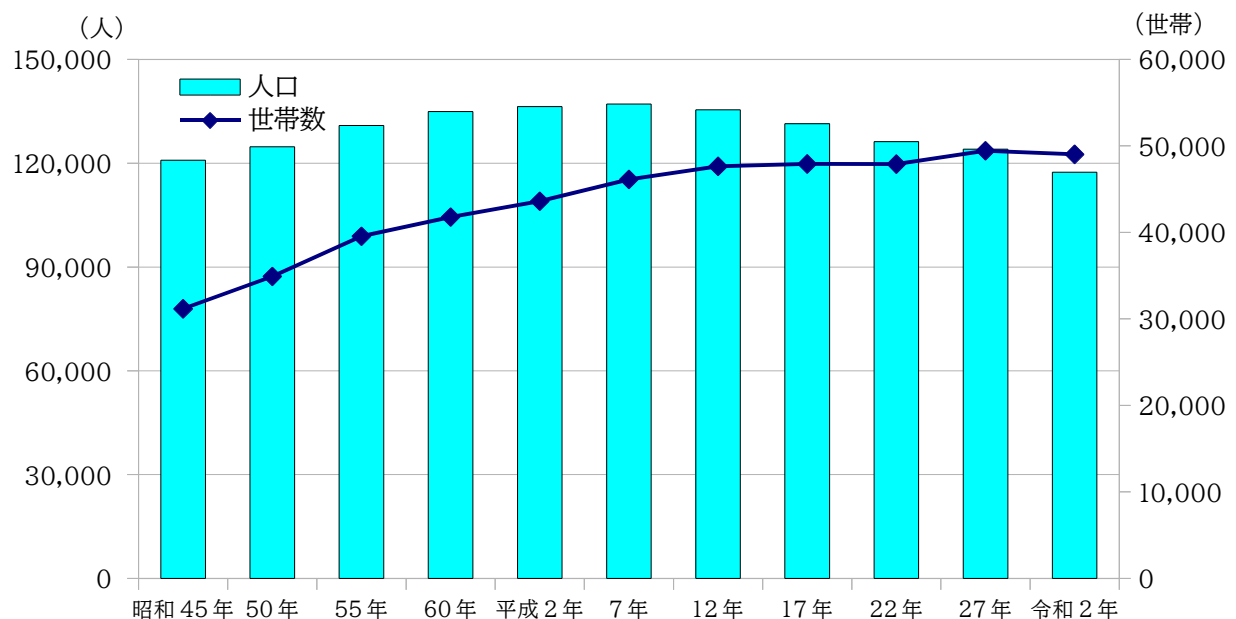

(2) 旧市町村別人口及び世帯数

人口は前回と比較して5.4%減少しています。旧市町村別に見ると旧会津若松市が5.4%、旧北会津村で3.6%、旧河東町で6.5%それぞれ減少しています。

世帯数は前回と比較して、0.8%減少しています。旧市町村別にみると旧会津若松市で1.1%、旧河東町で0.1%減少しましたが、旧北会津村で3.5%増加しています。

表2 旧市町村別人口の推移

各年10月1日現在

年次	人口				増減率 (%)			
	総数	旧会津若松市	旧北会津村	旧河東町	総数	旧会津若松市	旧北会津村	旧河東町
昭和45年	120,839	104,065	7,265	9,509	-	-	-	-
50年	124,722	108,650	6,936	9,136	3.2	4.4	-4.5	-3.9
55年	130,883	114,528	7,001	9,354	4.9	5.4	0.9	2.4
60年	134,912	118,140	7,147	9,625	3.1	3.2	2.1	2.9
平成 2年	136,336	119,080	7,511	9,745	1.1	0.8	5.1	1.2
7年	137,065	119,640	7,652	9,773	0.5	0.5	1.9	0.3
12年	135,415	118,118	7,687	9,610	-1.2	-1.3	0.5	-1.7
17年	131,389	114,754	7,494	9,141	-3.0	-2.8	-2.5	-4.9
22年	126,220	109,998	7,690	8,532	-3.9	-4.1	2.6	-6.7
27年	124,062	108,469	7,434	8,159	-1.7	-1.4	-3.3	-4.4
令和 2年	117,376	102,587	7,163	7,626	-5.4	-5.4	-3.6	-6.5

表3 旧市町村別世帯数の推移

各年10月1日現在

年次	世帯数				増減率 (%)			
	総数	旧会津若松市	旧北会津村	旧河東町	総数	旧会津若松市	旧北会津村	旧河東町
昭和45年	31,160	27,744	1,393	2,023	-	-	-	-
50年	34,906	31,402	1,376	2,128	12.0	13.2	-1.2	5.2
55年	39,542	35,931	1,392	2,219	13.3	14.4	1.2	4.3
60年	41,767	38,078	1,415	2,274	5.6	6.0	1.7	2.5
平成 2年	43,596	39,661	1,527	2,408	4.4	4.2	7.9	5.9
7年	46,126	41,995	1,704	2,427	5.8	5.9	11.6	0.8
12年	47,638	43,347	1,787	2,504	3.3	3.2	4.9	3.2
17年	47,905	43,497	1,894	2,514	0.6	0.3	6.0	0.4
22年	47,891	43,308	2,071	2,512	0.0	-0.4	9.3	-0.1
27年	49,431	44,726	2,176	2,529	3.2	3.3	5.1	0.7
令和 2年	49,022	44,243	2,252	2,527	-0.8	-1.1	3.5	-0.1

2 年齢区分別人口

(1) 年齢3区分別人口

人口を年齢別にみると、年少人口(15歳未満人口)は13,716人(総人口の11.9%)で前回と比較して1,965人減少しています。年少人口は年々減少し、昭和45年の約5割になっています。

生産年齢人口(15歳以上64歳未満)は65,104人(総人口の56.5%)で前回と比較して6,938人減少しています。

老年人口(65歳以上)は36,307人(総人口の31.5%)で前回と比較して1,393人増加しており、約3人に1人が老年人口となっています。また老年人口は年々増加し、昭和45年の約4倍となっています。

男女別にみると、年少人口と生産年齢人口の区分において男性が女性を、老年人口の区分において女性が男性を上回っています。

平成12年調査で老年人口が初めて年少人口を上回りましたが、今回調査ではその差が広がっています。

表4 年齢3区分別人口の推移

年次	人口					割合(%)			対前回増減率(%)			
	総数 ¹⁾	15歳未満	15-64歳	65歳以上	年齢「不詳」	15歳未満	15-64歳	65歳以上	15歳未満	15-64歳	65歳以上	
		年少人口	生産年齢人口	老年人口		年少人口	生産年齢人口	老年人口	年少人口	生産年齢人口	老年人口	
昭和45年	120,839	29,173	82,525	9,141	0	24.1	68.3	7.6	-	-	-	
50年	124,722	28,921	84,786	10,977	38	23.2	68.0	8.8	-0.9	2.7	20.1	
55年	130,883	28,900	88,525	13,421	37	22.1	67.7	10.3	-0.1	4.4	22.3	
60年	134,912	28,531	90,545	15,834	2	21.1	67.1	11.7	-1.3	2.3	18.0	
平成2年	136,336	26,795	90,146	19,394	1	19.7	66.1	14.2	-6.1	-0.4	22.5	
7年	137,065	24,632	88,737	23,690	6	18.0	64.7	17.3	-8.1	-1.6	22.2	
12年	135,415	22,186	85,732	27,460	37	16.4	63.3	20.3	-9.9	-3.4	15.9	
17年	131,389	19,627	81,135	30,184	443	15.0	62.0	23.1	-11.5	-5.4	9.9	
22年	126,220	17,268	75,972	32,039	941	13.8	60.6	25.6	-12.0	-6.4	6.1	
27年	124,062	15,681	72,042	34,914	1,425	12.8	58.7	28.5	-9.2	-5.2	9.0	
令和2年	117,376	13,716	65,104	36,307	2,249	11.9	56.5	31.5	-12.5	-9.6	4.0	
男	56,063	7,018	32,693	15,185	1,167	12.8	59.6	27.7	-12.4	-9.2	5.7	
女	61,313	6,698	32,411	21,122	1,082	11.1	53.8	35.1	-12.6	-10.1	2.8	
(参考)福島県												
令和2年	1,833,152	206,152	1,020,241	572,825	33,934	11.5	56.7	31.8	-9.9	-8.9	5.6	

1) 総数には年齢不詳を含む

※ 割合は年齢「不詳」を除く数にて算出

図2 年齢3区分別人口比率の推移



図3 年齢3区分別人口



図4 年齢(5歳階級)別人口ピラミッド(昭和60年、令和2年)

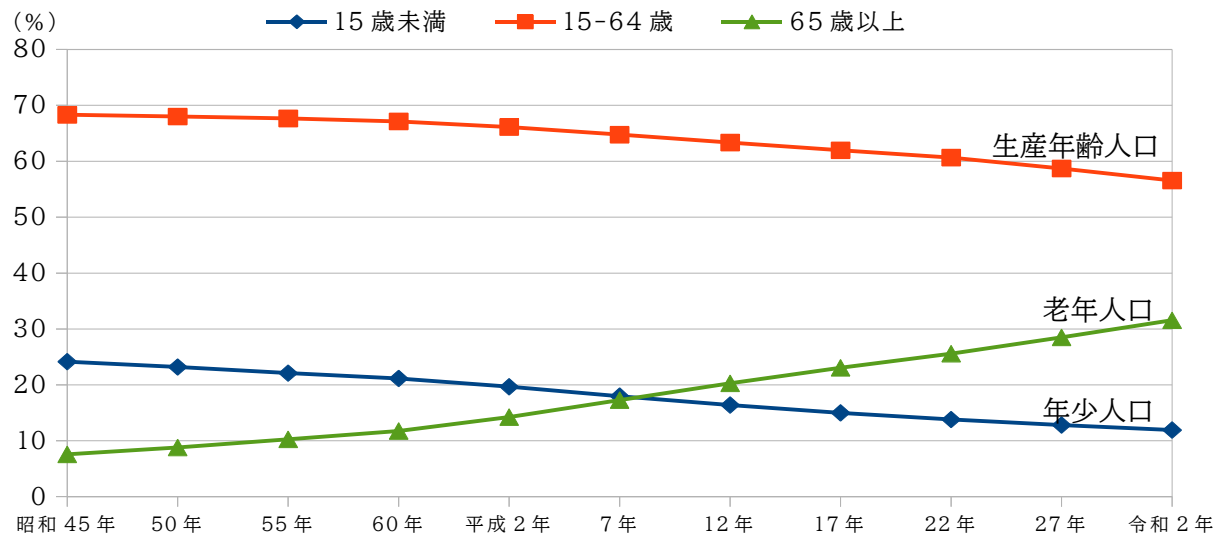

(2) 旧市町村別年齢3区分別人口

年齢3区分別人口を旧市町村別にみると、いずれも老年人口が年少人口を上回っています。

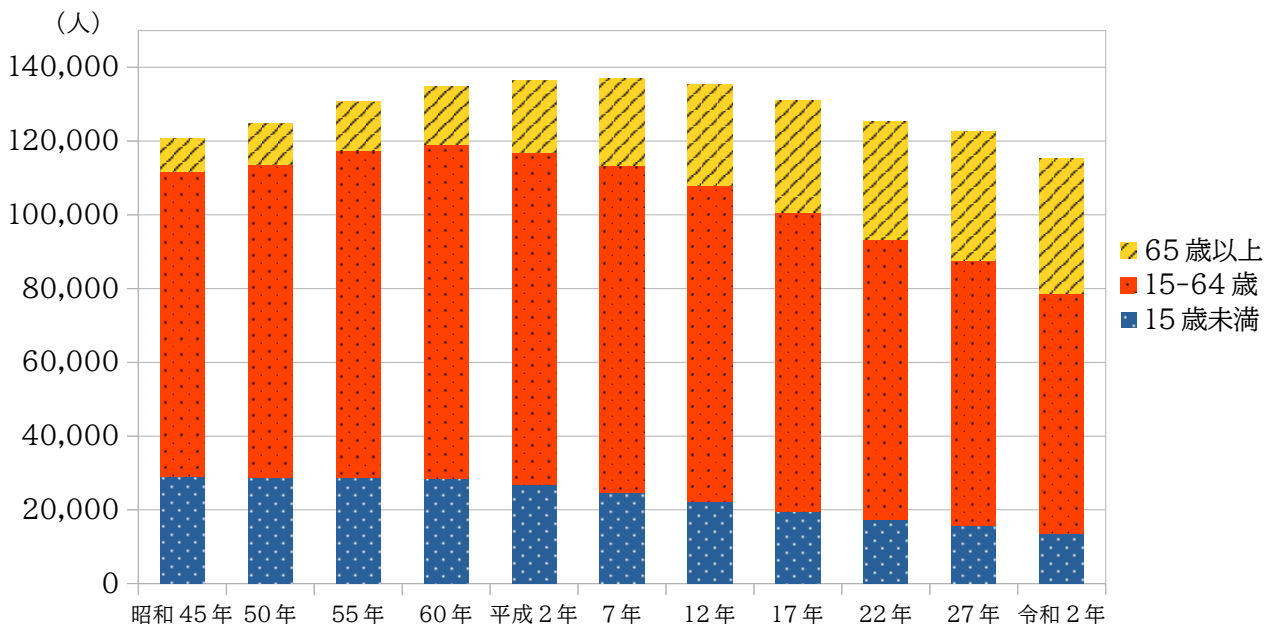
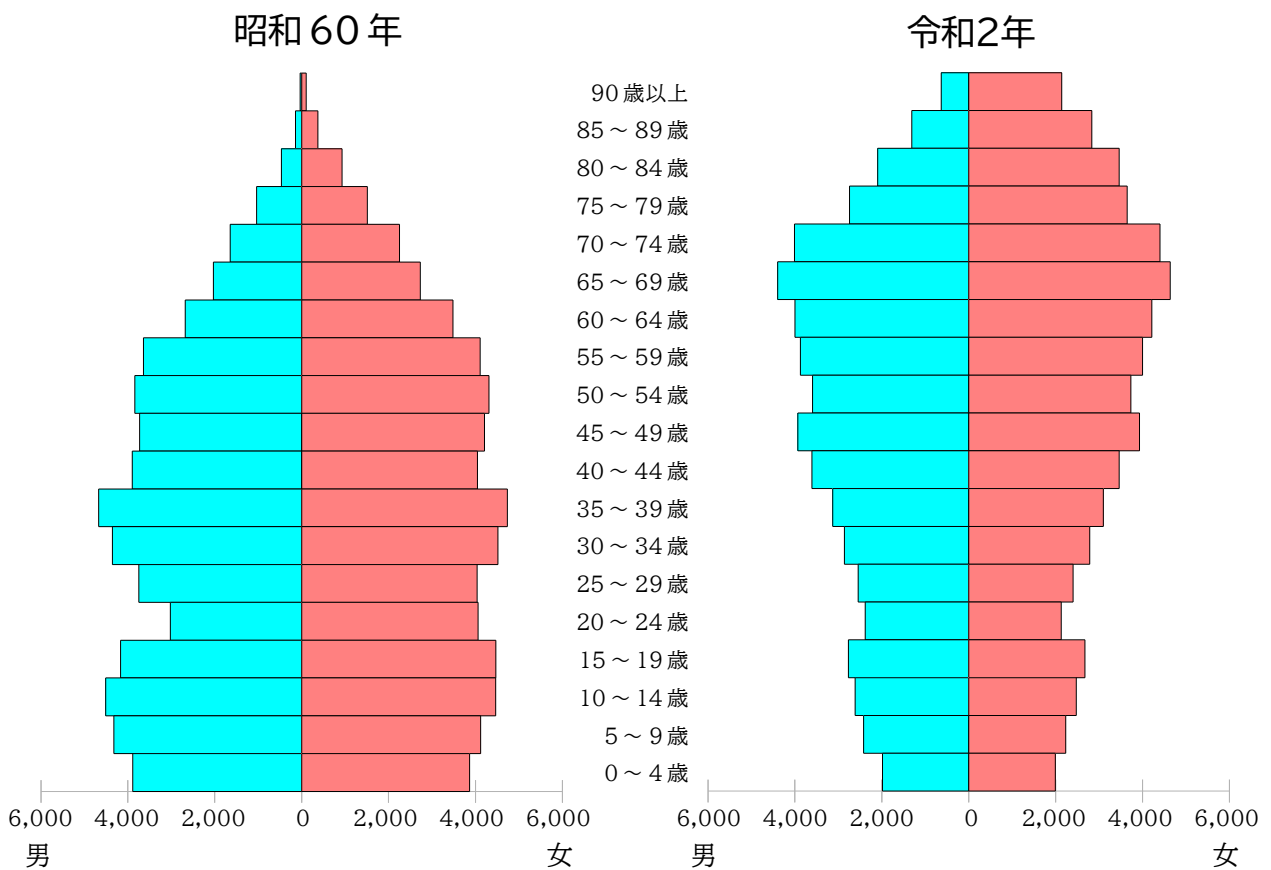
年少人口の割合は旧市町村それぞれ、ほぼ同じ割合になっています。

生産年齢人口の割合が高いのは、旧会津若松市の57.0%で、次いで旧河東町の54.2%、旧北会津村の53.3%となっています。

老年人口の割合が高いのは、旧北会津村の34.8%で、次いで旧河東町の34.1%、旧会津若松市の31.1%となっています。

表5 旧市町村別年齢3区分

令和2年10月1日現在

年次	人口					割合(%)		
	総数 1)	15歳未満	15-64歳	65歳以上	年齢「不詳」	15歳未満	15-64歳	65歳以上
総数	117,376	13,716	65,104	36,307	2,249	11.9	56.5	31.5
旧会津若松市	102,587	11,985	57,190	31,235	2,177	11.9	57.0	31.1
旧北会津村	7,163	848	3,788	2,475	52	11.9	53.3	34.8
旧河東町	7,626	883	4,126	2,597	20	11.6	54.2	34.1
うち男	56,063	7,018	32,693	15,185	1,167	12.8	59.6	27.7
旧会津若松市	48,852	6,107	28,670	12,943	1,132	12.8	60.1	27.1
旧北会津村	3,486	438	1,931	1,093	24	12.7	55.8	31.6
旧河東町	3,725	473	2,092	1,149	11	12.7	56.3	30.9
うち女	61,313	6,698	32,411	21,122	1,082	11.1	53.8	35.1
旧会津若松市	53,735	5,878	28,520	18,292	1,045	11.2	54.1	34.7
旧北会津村	3,677	410	1,857	1,382	28	11.2	50.9	37.9
旧河東町	3,901	410	2,034	1,448	9	10.5	52.3	37.2

1) 総数には年齢不詳を含む

※ 割合は年齢「不詳」の者を除いて算出

図5 旧市町村別年齢3区分別人口割合

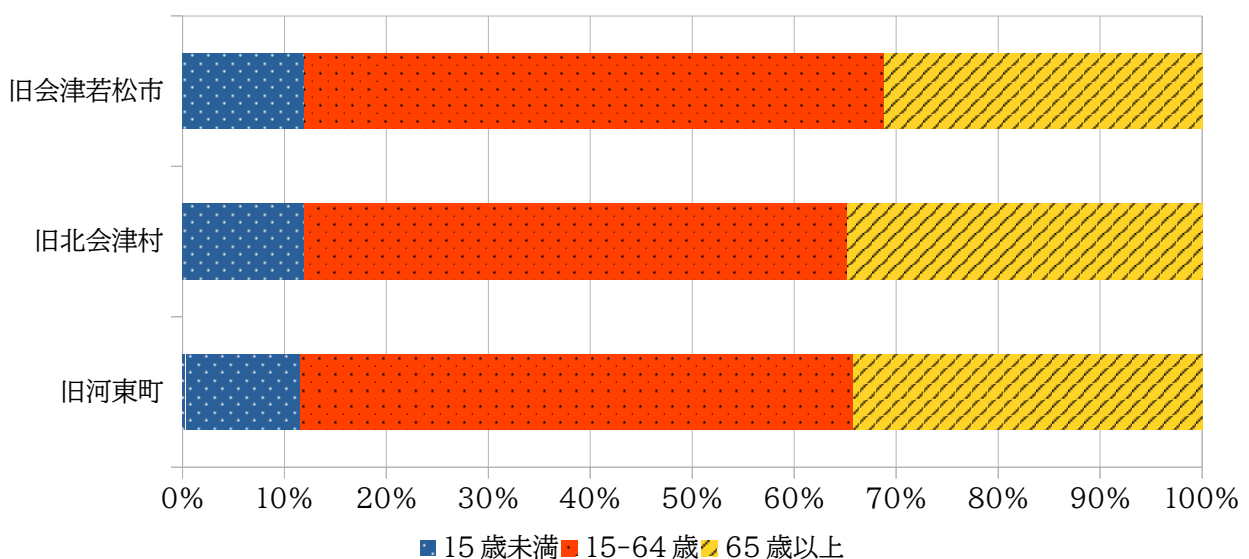

(3) 10代・20代の人口推移

10代・20代の人口をみると、前回と比較して10～19歳の区分で12.7%、20～29歳の区分で11.1%減少しています。10代・20代ともに年々減少しており、昭和45年の約5割になっています。

表6 10代・20代の人口推移

年次	人口			割合 (%)		対前回増減率 (%)	
	総数 1)	10-19歳	20-29歳	10-19歳	20-29歳	10-19歳	20-29歳
昭和45年	120,839	22,088	17,538	18.3	14.5	-	-
50年	124,722	19,650	18,189	15.8	14.6	-11.0	3.7
55年	130,883	18,955	17,502	14.5	13.4	-3.5	-3.8
60年	134,912	19,485	16,681	14.4	12.4	2.8	-4.7
平成 2年	136,336	18,816	15,591	13.8	11.4	-3.4	-6.5
7年	137,065	17,757	15,495	13.0	11.3	-5.6	-0.6
12年	135,415	16,334	15,504	12.1	11.5	-8.0	0.1
17年	131,389	14,657	13,313	11.2	10.2	-10.3	-14.1
22年	126,220	13,034	11,510	10.4	9.2	-11.1	-13.5
27年	124,062	12,065	10,636	9.8	8.7	-7.4	-7.6
令和 2年	117,376	10,531	9,451	9.1	8.2	-12.7	-11.1
男	56,063	5,385	4,925	9.8	9.0	-11.6	-9.8
女	61,313	5,146	4,526	8.5	7.5	-13.8	-12.6
(参考)福島県							
令和 2年	1,833,152	157,033	147,438	8.7	8.2	-11.0	-10.2

1) 総数には年齢不詳を含む

※ 割合は年齢「不詳」を除く数にて算出

図6 10代・20代の人口推移

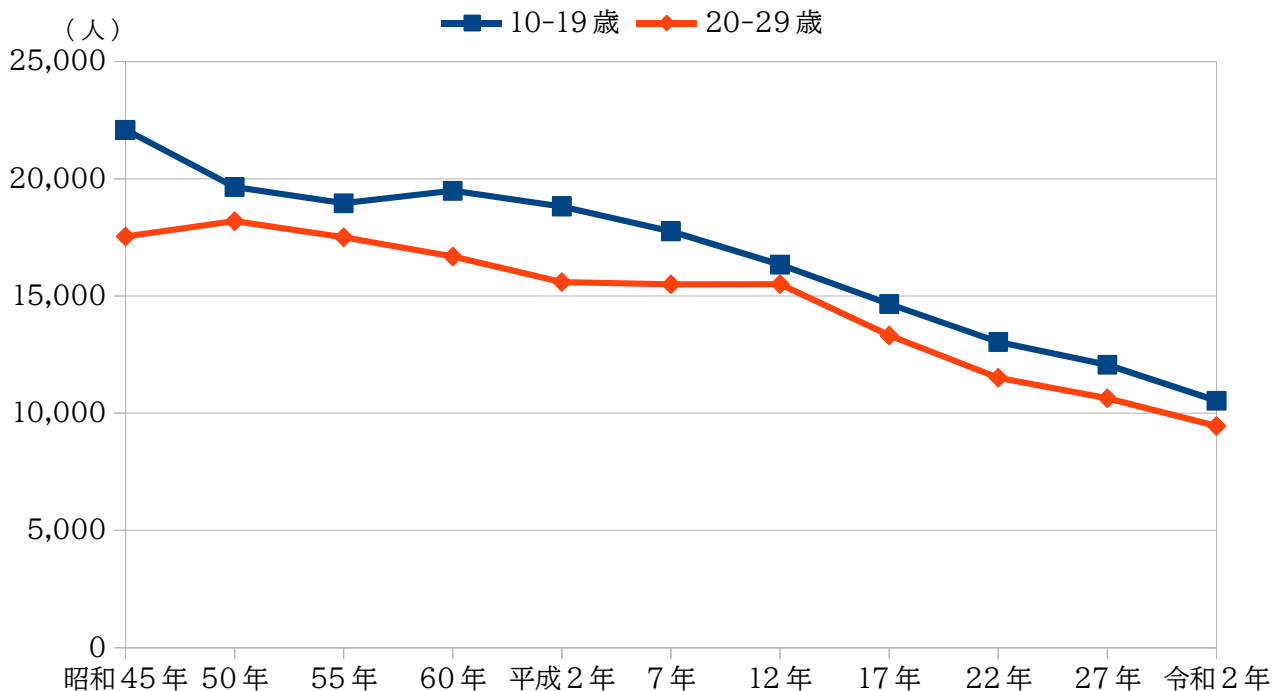

3 世帯の構成

(1) 世帯人員別世帯数

総世帯数は49,022世帯で、その内訳は一般世帯48,876世帯、施設等の世帯146世帯となっています。
 一般世帯のうち世帯人員別の世帯数をみると、1人世帯が17,320世帯(一般世帯の35.4%)と最も多く、
 次いで2人世帯が13,887世帯(同28.4%)で、この合計が一般世帯の約6割を占めています。
 また、前回と比較すると3人以上の世帯が減少し、2人以下の世帯が増加しています。

表7 世帯人員別世帯数

各年10月1日現在

区 分	世帯数	一 般 世 帯						施設等の 世帯
		世帯人員別世帯数						
		総 数	1人	2人	3人	4人	5人以上	
平成27年	49,431	49,322	16,273	13,470	8,520	6,173	4,886	109
割合(%)	-	100.0	33.0	27.3	17.3	12.5	9.9	-
令和 2年	49,022	48,876	17,320	13,887	8,143	5,389	4,137	146
割合(%)	-	100.0	35.4	28.4	16.7	11.0	8.5	-
増減数	-409	-446	1,047	417	-377	-784	-749	37
増減率(%)	-0.8	-0.9	6.4	3.1	-4.4	-12.7	-15.3	33.9
(参考)福島県 令和2年								
割合(%)	-	100.0	33.1	28.1	17.6	12.1	9.0	-

(2) 一般世帯の家族類型別世帯数

一般世帯を家族類型別にみると、親族のみの世帯が31,062世帯(一般世帯の63.6%)、非親族を含む世帯が348世帯(同0.7%)、単独世帯が17,320世帯(同35.4%)となっています。

前回と比較すると、3世代世帯が967世帯減少し、単独世帯が1,047世帯増加しています。

表8 一般世帯の家族類型別世帯数

各年10月1日現在

区 分	一 般 世 帯										
	総 数	親族のみの世帯							非親族を 含む世帯	単独世帯	世帯の 家族類型 「不詳」
		総 数	核 家 族			核家族 以外 の世帯	3世代世帯				
			総数	夫婦のみ	夫婦と子供			片親と子供			
平成27年	49,322	32,563	25,075	9,008	10,912	5,155	7,488	5,255	380	16,273	106
構成比(%)	100.0	66.0	50.8	18.3	22.1	10.5	15.3	10.7	0.8	33.0	0.2
令和 2年	48,876	31,062	24,653	9,322	10,239	5,092	6,409	4,288	348	17,320	146
構成比(%)	100.0	63.6	50.4	19.1	20.9	10.4	13.1	8.8	0.7	35.4	0.3
増減数	-446	-1,501	-422	314	-673	-63	-1,079	-967	-32	1,047	40
増減率(%)	-0.9	-4.6	-1.7	3.5	-6.2	-1.2	-14.4	-18.4	-8.4	6.4	37.7
(参考)福島県 令和2年											
構成比(%)	100.0	65.9	51.9	19.3	22.7	9.9	14.0	9.3	0.7	33.1	0.2

4 配偶関係

(1) 配偶関係別人口

15歳以上の人口を配偶関係別にみると、有配偶者は56,596人(15歳以上人口の55.8%)、未婚者は24,723人(同24.4%)となっています。前回の割合と比較すると、有配偶と死別の区分で減少し、未婚の区分で増加しています。離別の区分は同じ割合となっています。

表9 配偶関係別人口

各年10月1日現在

区 分	15歳以上 人口 1)	実 数 (人)				割 合 (%)			
		未 婚	有配偶	死 別	離 別	未 婚	有配偶	死 別	離 別
平成27年	106,956	25,883	61,074	11,519	6,818	24.2	57.1	10.8	6.4
男	50,352	14,741	30,499	1,832	2,334	29.3	60.6	3.6	4.6
女	56,604	11,142	30,575	9,687	4,484	19.7	54.0	17.1	7.9
令和 2年	101,411	24,723	56,596	10,566	6,501	24.4	55.8	10.4	6.4
男	47,878	14,240	28,284	1,720	2,161	29.7	59.1	3.6	4.5
女	53,533	10,483	28,312	8,846	4,340	19.6	52.9	16.5	8.1
(参考)福島県									
令和 2年	1,593,066	394,672	909,583	161,512	89,929	24.8	57.1	10.1	5.6

1)配偶関係不詳を含む

(2) 年齢階級別未婚率

年齢階級別に未婚率をみると、男性は30～34歳が46.4%で前回よりも2.5ポイント上昇し、35～39歳が34.3%で前回よりも3.8ポイント上昇しています。女性は30～34歳が31.5%で前回よりも2.6ポイント上昇しています。男女ともに20代・30代の未婚者の割合が増加していることから、晩婚化の傾向がうかがえます。

表10 年齢階級別未婚率の推移

各年10月1日現在

年齢階級	未 婚 率 (%)													
	男							女						
	平成2年	7年	12年	17年	22年	27年	令和2年	平成2年	7年	12年	17年	22年	27年	令和2年
総 数	25.1	27.1	28.0	28.1	28.2	29.3	29.7	20.0	20.0	19.8	19.8	19.0	19.7	19.6
15～19歳	98.6	99.5	99.5	99.7	99.2	99.2	99.0	98.4	99.1	98.7	99.1	98.5	99.0	99.1
20～24歳	86.5	88.4	87.1	89.8	88.7	89.4	90.3	80.9	82.0	79.7	82.1	81.9	85.4	87.2
25～29歳	56.2	59.1	60.7	60.8	62.4	65.9	65.7	35.0	41.0	45.0	48.1	49.7	52.8	55.4
30～34歳	27.1	32.1	39.3	40.4	39.0	43.9	46.4	11.6	16.2	22.1	26.3	26.1	28.9	31.5
35～39歳	18.0	20.6	23.7	29.0	31.2	30.5	34.3	6.8	7.2	10.9	15.6	18.0	19.4	20.2
40～44歳	11.5	16.9	17.2	20.9	26.1	26.9	26.8	5.7	6.4	6.1	9.3	13.9	16.3	16.3
45～49歳	6.6	11.2	15.3	16.1	20.4	24.3	26.0	4.8	5.3	6.0	5.9	9.6	13.7	14.7
50～54歳	3.9	7.0	10.6	14.3	15.8	19.9	22.9	4.1	4.7	5.1	6.2	5.8	10.1	13.0
55～59歳	2.4	4.0	6.5	10.3	14.5	15.8	18.6	3.7	4.3	4.7	5.0	6.1	6.0	9.7
60～64歳	1.8	2.2	3.9	6.0	10.6	14.5	14.3	3.6	3.4	4.3	4.6	5.4	6.4	5.9
65歳以上	0.9	1.1	1.5	2.2	3.4	5.6	7.7	2.4	2.9	3.1	3.5	3.7	4.0	4.2

図7 年齢階級別未婚率の推移(25～44歳)

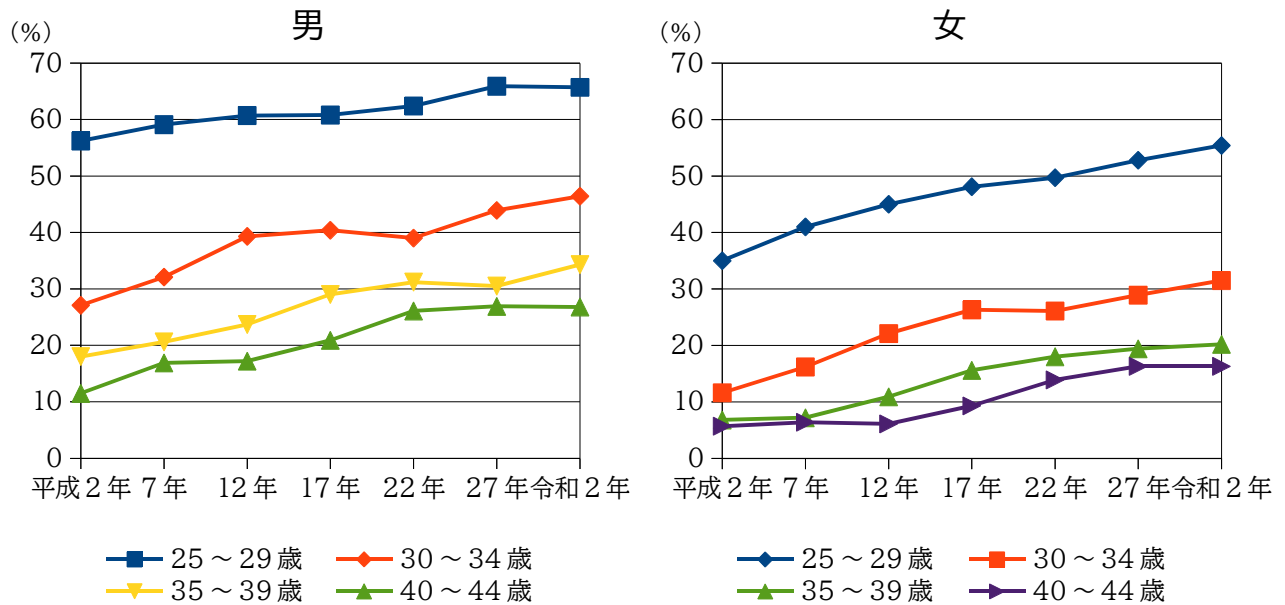

5 住宅

住宅に住む一般世帯は48,391世帯で、前回と比較して399世帯(0.8%)減少しています。

内訳で見ると、持ち家が30,753世帯で前回よりも501世帯(1.7%)、給与住宅が1,602世帯で前回よりも134世帯(9.1%)とそれぞれ増加している一方、公営・都市機構・公社の借家は3,029世帯で前回よりも89世帯(2.9%)、民営の借家が12,580世帯で前回よりも805世帯(6.0%)の減少となっています。

住宅に住む一般世帯に対する持ち家世帯の割合(持ち家率)は63.6%で福島県全体の持ち家率67.4%を下回っているものの、前回調査を1.6ポイント上回っています。

表11 住宅の種類・住宅の所有関係別一般世帯数

各年10月1日現在

区分	住宅に住む一般世帯							住宅以外に住む一般世帯	持ち家率(%)
	主世帯	主世帯					間借		
		持ち家	公営・都市機構・公社の借家	民営の借家	給与住宅	間借			
平成27年	48,790	48,223	30,252	3,118	13,385	1,468	567	531	62.0
令和2年	48,391	47,964	30,753	3,029	12,580	1,602	427	485	63.6
増減数	-399	-259	501	-89	-805	134	-140	-46	-
増減率(%)	-0.8	-0.5	1.7	-2.9	-6.0	9.1	-24.7	-8.7	-
(参考)福島県									
令和2年	728,184	721,232	491,109	37,418	170,218	22,487	6,952	11,905	67.4

6 高齢者

65歳以上世帯員がいる一般世帯は23,325世帯で、前回と比較して496世帯(2.2%)増加しています。また、世帯人員は57,723人で、前回と比較して1,970人(3.3%)減少しています。

一人暮らしの高齢者(高齢単身者)は6,366人で、前回より572人(9.9%)増加しています。男女別にみると、男性が2,168人で女性が4,198人となっており、女性が男性より約2,000人上回っています。

表12 高齢者世帯員のいる世帯状況

各年10月1日現在

区分	一般世帯数	うち65歳以上世帯員がいる世帯	一般世帯人員	うち65歳以上世帯員がいる世帯	高齢単身者		
					総数	男	女
平成27年	49,322	22,829	121,159	59,693	5,794	1,814	3,980
令和 2年	48,876	23,325	114,348	57,723	6,366	2,168	4,198
増減数	-446	496	-6,811	-1,970	572	354	218
増減率(%)	-0.9	2.2	-5.6	-3.3	9.9	19.5	5.5
(参考)福島県							
令和 2年	740,089	361,911	1,788,951	934,251	87,168	33,108	54,060

7 外国人

外国人は738人(市人口の0.63%)で、前回と比較して187人(33.9%)増加しています。

国籍別では中国が最も多く196人で、次いでベトナムが131人となっています。

表13 国籍別外国人数

各年10月1日現在

区分	総人口	外国人総数	国籍						外国人の割合(%)
			韓国, 朝鮮	中国	フィリピン	ベトナム	アメリカ	その他 ¹⁾	
平成27年	124,062	551	136	156	84	19	24	132	0.44
令和 2年	117,376	738	118	196	100	131	28	165	0.63
増減数	-6,686	187	-18	40	16	112	4	33	-
増減率(%)	-5.4	33.9	-13.2	25.6	19.0	589.5	16.7	25.0	-
(参考)福島県									
令和 2年	1,833,152	12,868	1,314	3,033	2,417	2,900	248	2,956	0.70

1)無国籍及び国名不詳を含む

統計表

第1表 人口、人口増減、世帯数、世帯数増減、面積及び人口密度

	人口		平成27年～令和2年の		世帯数		平成27年～令和2年の		面積 (km ²) (b)	人口密度 (1km ² 当たり) (a)／(b)
	令和2年 (a)	平成27年	人口増減		令和2年	平成27年	世帯増減			
			数(人)	率(%)			数(人)	率(%)		
会津若松市	117,376	124,062	-6,686	-5.4	49,022	49,431	-409	-0.8	382.97 1)	306.5
旧会津若松市	102,587	108,469	-5,882	-5.4	44,243	44,726	-483	-1.1	315.28 1)	325.4
旧北会津村	7,163	7,434	-271	-3.6	2,252	2,176	76	3.5	28.18	254.2
旧河東町	7,626	8,159	-533	-6.5	2,527	2,529	-2	-0.1	39.57	192.7
福島県	1,833,152	1,914,039	-80,887	-4.2	742,911	737,598	5,313	0.7	13,784.14	133.0
福島市	282,693	294,247	-11,554	-3.9	121,919	122,269	-350	-0.3	767.72	368.2
郡山市	327,692	335,444	-7,752	-2.3	140,441	138,310	2,131	1.5	757.20	432.8
いわき市	332,931	350,237	-17,306	-4.9	141,411	141,069	342	0.2	1,232.26	270.2
白河市	59,491	61,913	-2,422	-3.9	23,763	23,004	759	3.3	305.32	194.8
須賀川市	74,992	77,441	-2,449	-3.2	27,127	26,345	782	3.0	279.43	268.4
喜多方市	44,760	49,377	-4,617	-9.4	16,049	16,752	-703	-4.2	554.63	80.7
相馬市	34,865	38,556	-3,691	-9.6	13,875	15,209	-1,334	-8.8	197.79	176.3
二本松市	53,557	58,162	-4,605	-7.9	19,384	19,810	-426	-2.2	344.42	155.5
田村市	35,169	38,503	-3,334	-8.7	12,159	12,734	-575	-4.5	458.33	76.7
南相馬市	59,005	57,797	1,208	2.1	26,349	25,944	405	1.6	398.58	148.0
伊達市	58,240	62,400	-4,160	-6.7	21,158	21,624	-466	-2.2	265.12	219.7
本宮市	30,236	30,924	-688	-2.2	10,571	10,049	522	5.2	88.02	343.5
下郷町	5,264	5,800	-536	-9.2	1,953	2,002	-49	-2.4	317.04 1)	16.6
檜枝岐村	504	615	-111	-18.0	228	257	-29	-11.3	390.46	1.3
只見町	4,044	4,470	-426	-9.5	1,634	1,762	-128	-7.3	747.56	5.4
南会津町	14,451	16,264	-1,813	-11.1	5,894	6,246	-352	-5.6	886.47	16.3
北塩原村	2,556	2,831	-275	-9.7	1,003	1,008	-5	-0.5	234.08	10.9
西会津町	5,770	6,582	-812	-12.3	2,352	2,531	-179	-7.1	298.18	19.4
磐梯町	3,322	3,579	-257	-7.2	1,079	1,117	-38	-3.4	59.77 1)	55.6
猪苗代町	13,552	15,037	-1,485	-9.9	4,718	4,939	-221	-4.5	394.85 1)	34.3
会津坂下町	15,068	16,303	-1,235	-7.6	5,306	5,391	-85	-1.6	91.59	164.5
湯川村	3,081	3,206	-125	-3.9	976	906	70	7.7	16.37	188.2
柳津町	3,081	3,536	-455	-12.9	1,127	1,207	-80	-6.6	175.82	17.5
三島町	1,452	1,668	-216	-12.9	644	674	-30	-4.5	90.81	16.0
金山町	1,862	2,189	-327	-14.9	878	956	-78	-8.2	293.92	6.3
昭和村	1,246	1,322	-76	-5.7	626	616	10	1.6	209.46	5.9
会津美里町	19,014	20,913	-1,899	-9.1	6,465	6,710	-245	-3.7	276.33 1)	68.8

人口集中地区 DIDs	人口		平成27年～令和2年の		世帯数		平成27年～令和2年の		面積 (km ²) (b)	人口密度 (1km ² 当たり) (a)／(b)
	令和2年 (a)	平成27年	人口増減		令和2年	平成27年	世帯増減			
			数(人)	率(%)			数(人)	率(%)		
会津若松市	84,370	87,065	-2,695	-3.1	37,883	37,580	303	0.8	18.32	4,605.3
福島県	773,118	815,759	-42,641	-5.2	351,343	355,718	-4,375	-1.2	189.18	4,086.7
福島市	185,024	192,047	-7,023	-3.7	85,529	85,601	-72	-0.1	40.72	4,543.8
郡山市	245,463	240,314	5,149	2.1	111,941	106,779	5,162	4.8	51.73	4,745.1
いわき市	143,992	173,057	-29,065	-16.8	65,418	74,364	-8,946	-12.0	42.64	3,376.9
白河市	20,631	21,512	-881	-4.1	9,451	9,413	38	0.4	6.17	3,343.8
須賀川市	33,639	31,131	2,508	8.1	13,987	12,465	1,522	12.2	10.46	3,216.0
喜多方市	11,112	11,901	-789	-6.6	4,582	4,642	-60	-1.3	4.54	2,447.6
相馬市	7,568	8,816	-1,248	-14.2	3,562	4,237	-675	-15.9	2.50	3,027.2
二本松市	9,377	9,695	-318	-3.3	4,028	3,943	85	2.2	2.62	3,579.0
南相馬市	21,054	19,265	1,789	9.3	10,688	8,986	1,702	18.9	6.49	3,244.1
伊達市	10,888	15,904	-5,016	-31.5	4,274	5,869	-1,595	-27.2	3.00	3,629.3

注)面積は国土交通省国土地理院「令和2年全国都道府県市区町村別面積調」による。

1) 一部境界未定のため、総務省統計局において推計した。

第2表 男女別人口、人口性及び世帯の種類別世帯数、世帯人員

	人口			人口性比	世帯数			世帯人員		
	総数	男	女		総数 1)	一般世帯	施設等の世帯	総数	一般世帯	施設等の世帯
会津若松市	117,376	56,063	61,313	91.4	49,022	48,876	146	117,376	114,348	3,028
旧会津若松市	102,587	48,852	53,735	90.9	44,243	44,116	127	102,587	100,029	2,558
旧北会津村	7,163	3,486	3,677	94.8	2,252	2,237	15	7,163	6,714	449
旧河東町	7,626	3,725	3,901	95.5	2,527	2,523	4	7,626	7,605	21
福島県	1,833,152	903,864	929,288	97.3	742,911	740,089	2,822	1,833,152	1,788,951	44,201
福島市	282,693	138,190	144,503	95.6	121,919	121,655	264	282,693	274,946	7,747
郡山市	327,692	161,830	165,862	97.6	140,441	140,176	265	327,692	321,025	6,667
いわき市	332,931	163,525	169,406	96.5	141,411	141,074	337	332,931	325,237	7,694
白河市	59,491	29,681	29,810	99.6	23,763	23,728	35	59,491	58,732	759
須賀川市	74,992	36,781	38,211	96.3	27,127	27,081	46	74,992	73,654	1,338
喜多方市	44,760	21,438	23,322	91.9	16,049	16,016	33	44,760	42,948	1,812
相馬市	34,865	17,536	17,329	101.2	13,875	13,859	16	34,865	34,511	354
二本松市	53,557	26,305	27,252	96.5	19,384	19,359	25	53,557	52,638	919
田村市	35,169	17,320	17,849	97.0	12,159	12,130	29	35,169	34,324	845
南相馬市	59,005	31,015	27,990	110.8	26,349	25,177	1,172	59,005	56,985	2,020
伊達市	58,240	28,313	29,927	94.6	21,158	21,127	31	58,240	57,023	1,217
本宮市	30,236	15,018	15,218	98.7	10,571	10,557	14	30,236	29,616	620
下郷町	5,264	2,602	2,662	97.7	1,953	1,948	5	5,264	5,110	154
檜枝岐村	504	259	245	105.7	228	227	1	504	503	1
只見町	4,044	1,976	2,068	95.6	1,634	1,628	6	4,044	3,875	169
南会津町	14,451	7,116	7,335	97.0	5,894	5,879	15	14,451	14,053	398
北塩原村	2,556	1,290	1,266	101.9	1,003	999	4	2,556	2,501	55
西会津町	5,770	2,789	2,981	93.6	2,352	2,340	12	5,770	5,641	129
磐梯町	3,322	1,604	1,718	93.4	1,079	1,077	2	3,322	3,226	96
猪苗代町	13,552	6,533	7,019	93.1	4,718	4,694	24	13,552	12,977	575
会津坂下町	15,068	7,245	7,823	92.6	5,306	5,293	13	15,068	14,752	316
湯川村	3,081	1,485	1,596	93.0	976	973	3	3,081	3,040	41
柳津町	3,081	1,501	1,580	95.0	1,127	1,119	8	3,081	2,985	96
三島町	1,452	714	738	96.7	644	641	3	1,452	1,387	65
金山町	1,862	908	954	95.2	878	874	4	1,862	1,735	127
昭和村	1,246	623	623	100.0	626	588	38	1,246	1,152	94
会津美里町	19,014	9,108	9,906	91.9	6,465	6,454	11	19,014	18,452	562

	人口			人口性比	世帯数			世帯人員		
	総数	男	女		総数 1)	一般世帯	施設等の世帯	総数	一般世帯	施設等の世帯
人口集中地区 DIDs										
会津若松市	84,370	40,196	44,174	91.0	37,883	37,797	86	84,370	83,049	1,321
福島県	773,118	378,926	394,192	96.1	351,343	350,497	846	773,118	761,406	11,712
福島市	185,024	89,992	95,032	94.7	85,529	85,390	139	185,024	182,250	2,774
郡山市	245,463	121,405	124,058	97.9	111,941	111,749	192	245,463	241,703	3,760
いわき市	143,992	70,804	73,188	96.7	65,418	65,331	87	143,992	142,015	1,977
白河市	20,631	10,202	10,429	97.8	9,451	9,442	9	20,631	20,494	137
須賀川市	33,639	16,327	17,312	94.3	13,987	13,968	19	33,639	33,260	379
喜多方市	11,112	5,218	5,894	88.5	4,582	4,573	9	11,112	10,663	449
相馬市	7,568	3,857	3,711	103.9	3,562	3,559	3	7,568	7,481	87
二本松市	9,377	4,569	4,808	95.0	4,028	4,025	3	9,377	9,311	66
南相馬市	21,054	11,135	9,919	112.3	10,688	10,398	290	21,054	20,477	577
伊達市	10,888	5,221	5,667	92.1	4,274	4,265	9	10,888	10,703	185

1) 世帯の種類「不詳」を含む。

※ 人口性比とは、女性100人に対する男性の数をいう。人口性比＝男性／女性×100

第3表 年齢、男女別人口、年齢別割合、平均年齢及び年齢中位数

	会津若松市											
	会津若松市			旧会津若松市			旧北会津村			旧河東町		
	総数	男	女	総数	男	女	総数	男	女	総数	男	女
総数	117,376	56,063	61,313	102,587	48,852	53,735	7,163	3,486	3,677	7,626	3,725	3,901
0歳	726	377	349	639	335	304	54	21	33	33	21	12
1歳	752	367	385	649	319	330	53	23	30	50	25	25
2歳	785	398	387	697	359	338	42	20	22	46	19	27
3歳	859	422	437	762	374	388	48	27	21	49	21	28
4歳	856	422	434	740	360	380	47	27	20	69	35	34
5歳	893	443	450	793	397	396	44	22	22	56	24	32
6歳	916	493	423	807	431	376	54	34	20	55	28	27
7歳	917	485	432	804	426	378	50	20	30	63	39	24
8歳	946	486	460	817	409	408	70	41	29	59	36	23
9歳	979	511	468	854	453	401	58	24	34	67	34	33
10歳	963	502	461	830	426	404	69	39	30	64	37	27
11歳	1,018	536	482	903	473	430	44	20	24	71	43	28
12歳	1,052	532	520	925	456	469	68	40	28	59	36	23
13歳	1,013	505	508	869	428	441	71	39	32	73	38	35
14歳	1,041	539	502	896	461	435	76	41	35	69	37	32
15歳	1,085	550	535	954	482	472	66	34	32	65	34	31
16歳	1,136	572	564	990	501	489	79	45	34	67	26	41
17歳	1,141	580	561	994	518	476	72	31	41	75	31	44
18歳	1,092	546	546	972	494	478	60	25	35	60	27	33
19歳	990	523	467	904	474	430	45	25	20	41	24	17
20歳	951	500	451	843	448	395	52	25	27	56	27	29
21歳	895	483	412	808	436	372	35	16	19	52	31	21
22歳	903	498	405	797	437	360	53	35	18	53	26	27
23歳	858	434	424	776	389	387	30	16	14	52	29	23
24歳	902	468	434	798	417	381	43	25	18	61	26	35
25歳	989	498	491	861	434	427	59	33	26	69	31	38
26歳	956	509	447	844	449	395	51	27	24	61	33	28
27歳	1,002	494	508	913	449	464	42	22	20	47	23	24
28歳	952	514	438	849	456	393	50	27	23	53	31	22
29歳	1,043	527	516	913	457	456	67	38	29	63	32	31
30歳	1,089	563	526	961	500	461	63	30	33	65	33	32
31歳	1,114	571	543	969	496	473	66	32	34	79	43	36
32歳	1,134	569	565	993	500	493	67	31	36	74	38	36
33歳	1,148	569	579	1,014	500	514	60	29	31	74	40	34
34歳	1,159	588	571	1,002	506	496	80	38	42	77	44	33
35歳	1,225	625	600	1,073	543	530	70	37	33	82	45	37
36歳	1,239	644	595	1,083	554	529	74	43	31	82	47	35
37歳	1,234	619	615	1,070	530	540	73	32	41	91	57	34
38歳	1,257	610	647	1,108	543	565	73	34	39	76	33	43
39歳	1,271	632	639	1,118	558	560	71	38	33	82	36	46
40歳	1,330	699	631	1,165	597	568	71	45	26	94	57	37
41歳	1,338	684	654	1,166	599	567	105	61	44	67	24	43
42歳	1,376	716	660	1,212	634	578	83	40	43	81	42	39
43歳	1,484	751	733	1,287	645	642	105	60	45	92	46	46
44歳	1,543	759	784	1,355	657	698	95	49	46	93	53	40
45歳	1,556	808	748	1,369	710	659	92	51	41	95	47	48
46歳	1,600	789	811	1,436	713	723	86	39	47	78	37	41
47歳	1,675	823	852	1,461	707	754	101	49	52	113	67	46
48歳	1,525	770	755	1,346	675	671	92	57	35	87	38	49
49歳	1,506	744	762	1,368	662	706	68	38	30	70	44	26
50歳	1,494	714	780	1,339	630	709	81	45	36	74	39	35
51歳	1,522	751	771	1,380	684	696	74	37	37	68	30	38
52歳	1,528	752	776	1,368	669	699	76	34	42	84	49	35
53歳	1,614	805	809	1,427	722	705	81	40	41	106	43	63
54歳	1,165	572	593	1,022	504	518	59	25	34	84	43	41
55歳	1,561	806	755	1,395	718	677	69	43	26	97	45	52
56歳	1,551	773	778	1,355	676	679	87	46	41	109	51	58
57歳	1,532	738	794	1,325	636	689	92	46	46	115	56	59
58歳	1,569	757	812	1,372	669	703	91	44	47	106	44	62
59歳	1,661	799	862	1,434	685	749	106	49	57	121	65	56
60歳	1,630	775	855	1,404	657	747	115	53	62	111	65	46
61歳	1,688	830	858	1,448	721	727	104	50	54	136	59	77
62歳	1,544	762	782	1,315	646	669	114	57	57	115	59	56
63歳	1,652	809	843	1,387	676	711	115	54	61	150	79	71
64歳	1,695	821	874	1,447	707	740	125	51	74	123	63	60
65歳	1,830	921	909	1,563	788	775	126	64	62	141	69	72
66歳	1,691	822	869	1,420	690	730	115	65	50	156	67	89
67歳	1,761	831	930	1,497	707	790	129	60	69	135	64	71
68歳	1,865	887	978	1,575	739	836	132	64	68	158	84	74
69歳	1,887	936	951	1,603	793	810	133	69	64	151	74	77

	会津若松市											
				旧会津若松市			旧北会津村			旧河東町		
	総数	男	女	総数	男	女	総数	男	女	総数	男	女
70歳	1,920	895	1,025	1,616	739	877	144	69	75	160	87	73
71歳	1,887	941	946	1,615	790	825	125	69	56	147	82	65
72歳	1,845	874	971	1,582	723	859	128	71	57	135	80	55
73歳	1,782	837	945	1,564	722	842	111	61	50	107	54	53
74歳	980	464	516	870	404	466	59	32	27	51	28	23
75歳	1,097	493	604	965	435	530	68	32	36	64	26	38
76歳	1,472	647	825	1,310	563	747	83	51	32	79	33	46
77歳	1,266	538	728	1,110	449	661	69	39	30	87	50	37
78歳	1,293	562	731	1,112	481	631	86	36	50	95	45	50
79歳	1,261	502	759	1,099	436	663	74	36	38	88	30	58
80歳	1,221	513	708	1,061	444	617	69	22	47	91	47	44
81歳	1,065	403	662	935	352	583	55	19	36	75	32	43
82歳	1,160	416	744	1,022	365	657	64	26	38	74	25	49
83歳	1,076	385	691	950	340	610	59	20	39	67	25	42
84歳	1,037	379	658	881	321	560	76	29	47	80	29	51
85歳	1,025	367	658	862	318	544	72	23	49	91	26	65
86歳	859	269	590	740	236	504	60	15	45	59	18	41
87歳	805	254	551	707	221	486	53	19	34	45	14	31
88歳	804	221	583	662	174	488	79	28	51	63	19	44
89歳	649	198	451	549	167	382	59	19	40	41	12	29
90歳	578	158	420	490	136	354	47	8	39	41	14	27
91歳	489	134	355	417	111	306	52	18	34	20	5	15
92歳	430	94	336	372	81	291	32	9	23	26	4	22
93歳	347	75	272	303	67	236	24	4	20	20	4	16
94歳	270	64	206	228	58	170	29	5	24	13	1	12
95歳	211	42	169	170	34	136	19	7	12	22	1	21
96歳	152	25	127	137	25	112	8	-	8	7	-	7
97歳	93	17	76	76	16	60	13	1	12	4	-	4
98歳	79	5	74	68	5	63	8	-	8	3	-	3
99歳	41	7	34	33	5	28	7	2	5	1	-	1
100歳以上	79	9	70	71	8	63	8	1	7	-	-	-
不詳	2,249	1,167	1,082	2,177	1,132	1,045	52	24	28	20	11	9
平均年齢	49.29	47.07	51.32	49.09	46.83	51.13	50.87	48.72	52.90	50.55	48.63	52.39
年齢中位数	51.43	48.93	53.77	51.08	48.62	53.37	53.96	50.80	57.34	54.73	52.27	56.81
(再掲)												
0～4歳	3,978	1,986	1,992	3,487	1,747	1,740	244	118	126	247	121	126
5～9歳	4,651	2,418	2,233	4,075	2,116	1,959	276	141	135	300	161	139
10～14歳	5,087	2,614	2,473	4,423	2,244	2,179	328	179	149	336	191	145
15～19歳	5,444	2,771	2,673	4,814	2,469	2,345	322	160	162	308	142	166
20～24歳	4,509	2,383	2,126	4,022	2,127	1,895	213	117	96	274	139	135
25～29歳	4,942	2,542	2,400	4,380	2,245	2,135	269	147	122	293	150	143
30～34歳	5,644	2,860	2,784	4,939	2,502	2,437	336	160	176	369	198	171
35～39歳	6,226	3,130	3,096	5,452	2,728	2,724	361	184	177	413	218	195
40～44歳	7,071	3,609	3,462	6,185	3,132	3,053	459	255	204	427	222	205
45～49歳	7,862	3,934	3,928	6,980	3,467	3,513	439	234	205	443	233	210
50～54歳	7,323	3,594	3,729	6,536	3,209	3,327	371	181	190	416	204	212
55～59歳	7,874	3,873	4,001	6,881	3,384	3,497	445	228	217	548	261	287
60～64歳	8,209	3,997	4,212	7,001	3,407	3,594	573	265	308	635	325	310
65～69歳	9,034	4,397	4,637	7,658	3,717	3,941	635	322	313	741	358	383
70～74歳	8,414	4,011	4,403	7,247	3,378	3,869	567	302	265	600	331	269
75～79歳	6,389	2,742	3,647	5,596	2,364	3,232	380	194	186	413	184	229
80～84歳	5,559	2,096	3,463	4,849	1,822	3,027	323	116	207	387	158	229
85～89歳	4,142	1,309	2,833	3,520	1,116	2,404	323	104	219	299	89	210
90～94歳	2,114	525	1,589	1,810	453	1,357	184	44	140	120	28	92
95～99歳	576	96	480	484	85	399	55	10	45	37	1	36
100歳以上	79	9	70	71	8	63	8	1	7	-	-	-
(再掲)												
15歳未満	13,716	7,018	6,698	11,985	6,107	5,878	848	438	410	883	473	410
15～64歳	65,104	32,693	32,411	57,190	28,670	28,520	3,788	1,931	1,857	4,126	2,092	2,034
65歳以上	36,307	15,185	21,122	31,235	12,943	18,292	2,475	1,093	1,382	2,597	1,149	1,448
75歳以上	18,859	6,777	12,082	16,330	5,848	10,482	1,273	469	804	1,256	460	796
85歳以上	6,911	1,939	4,972	5,885	1,662	4,223	570	159	411	456	118	338
年齢別割合(%)												
15歳未満	11.9	12.8	11.1	11.9	12.8	11.2	11.9	12.7	11.2	11.6	12.7	10.5
15～64歳	56.5	59.6	53.8	57.0	60.1	54.1	53.3	55.8	50.9	54.2	56.3	52.3
65歳以上	31.5	27.7	35.1	31.1	27.1	34.7	34.8	31.6	37.9	34.1	30.9	37.2
75歳以上	16.4	12.3	20.1	16.3	12.3	19.9	17.9	13.5	22.0	16.5	12.4	20.5
85歳以上	6.0	3.5	8.3	5.9	3.5	8.0	8.0	4.6	11.3	6.0	3.2	8.7

※ 年齢中位数とは、人口を年齢順に並べたとき、その中央で人口を2等分する境界点にある年齢のことをいう。

※ 平均年齢、年齢中位数及び年齢別割合については年齢「不詳」の者を除いて算出。

第4表 出生の月、年齢、男女別人口

年 齢	総 数	出生の月					出生の月「不詳」
		1月～3月	4月～6月	7月～9月	10月～12月		
総 数	117,376	31,536	28,361	28,518	26,712	2,249	
0～4歳	3,978	963	995	1,045	975	-	
5～9歳	4,651	1,076	1,131	1,261	1,183	-	
10～14歳	5,087	1,188	1,336	1,294	1,269	-	
15～19歳	5,444	1,309	1,316	1,542	1,277	-	
20～24歳	4,509	1,100	1,132	1,178	1,099	-	
25～29歳	4,942	1,177	1,301	1,321	1,143	-	
30～34歳	5,644	1,331	1,447	1,465	1,401	-	
35～39歳	6,226	1,579	1,491	1,673	1,483	-	
40～44歳	7,071	1,712	1,840	1,830	1,689	-	
45～49歳	7,862	2,125	1,995	1,911	1,831	-	
50～54歳	7,323	2,134	1,925	1,684	1,580	-	
55～59歳	7,874	2,368	2,004	1,800	1,702	-	
60～64歳	8,209	2,450	2,019	1,963	1,777	-	
65～69歳	9,034	2,848	2,171	1,980	2,035	-	
70～74歳	8,414	2,333	2,037	2,163	1,881	-	
75～79歳	6,389	2,018	1,431	1,420	1,520	-	
80～84歳	5,559	1,661	1,299	1,321	1,278	-	
85～89歳	4,142	1,288	919	967	968	-	
90～94歳	2,114	669	449	517	479	-	
95～99歳	576	187	109	156	124	-	
100歳以上	79	20	14	27	18	-	
年齢「不詳」	2,249	-	-	-	-	2,249	
男							
総 数	56,063	14,755	13,679	13,795	12,667	1,167	
0～4歳	1,986	469	487	529	501	-	
5～9歳	2,418	594	583	639	602	-	
10～14歳	2,614	601	705	669	639	-	
15～19歳	2,771	661	667	812	631	-	
20～24歳	2,383	576	617	642	548	-	
25～29歳	2,542	610	666	688	578	-	
30～34歳	2,860	657	739	764	700	-	
35～39歳	3,130	783	741	842	764	-	
40～44歳	3,609	864	936	950	859	-	
45～49歳	3,934	1,034	1,046	906	948	-	
50～54歳	3,594	1,022	929	847	796	-	
55～59歳	3,873	1,142	985	892	854	-	
60～64歳	3,997	1,202	989	984	822	-	
65～69歳	4,397	1,359	1,087	967	984	-	
70～74歳	4,011	1,100	983	1,042	886	-	
75～79歳	2,742	834	636	631	641	-	
80～84歳	2,096	621	489	507	479	-	
85～89歳	1,309	416	269	322	302	-	
90～94歳	525	174	107	132	112	-	
95～99歳	96	33	16	29	18	-	
100歳以上	9	3	2	1	3	-	
年齢「不詳」	1,167	-	-	-	-	1,167	
女							
総 数	61,313	16,781	14,682	14,723	14,045	1,082	
0～4歳	1,992	494	508	516	474	-	
5～9歳	2,233	482	548	622	581	-	
10～14歳	2,473	587	631	625	630	-	
15～19歳	2,673	648	649	730	646	-	
20～24歳	2,126	524	515	536	551	-	
25～29歳	2,400	567	635	633	565	-	
30～34歳	2,784	674	708	701	701	-	
35～39歳	3,096	796	750	831	719	-	
40～44歳	3,462	848	904	880	830	-	
45～49歳	3,928	1,091	949	1,005	883	-	
50～54歳	3,729	1,112	996	837	784	-	
55～59歳	4,001	1,226	1,019	908	848	-	
60～64歳	4,212	1,248	1,030	979	955	-	
65～69歳	4,637	1,489	1,084	1,013	1,051	-	
70～74歳	4,403	1,233	1,054	1,121	995	-	
75～79歳	3,647	1,184	795	789	879	-	
80～84歳	3,463	1,040	810	814	799	-	
85～89歳	2,833	872	650	645	666	-	
90～94歳	1,589	495	342	385	367	-	
95～99歳	480	154	93	127	106	-	
100歳以上	70	17	12	26	15	-	
年齢「不詳」	1,082	-	-	-	-	1,082	

第5表 配偶関係、年齢、男女別15歳以上人口、配偶関係別割合及び平均年齢

	実数(人)						割合(%) 2)			
	総数 1)	未婚	有配偶	死別	離別	配偶関係「不詳」	未婚	有配偶	死別	離別
15歳以上総数	101,411	24,723	56,596	10,566	6,501	3,025	25.1	57.5	10.7	6.6
15～19歳	5,444	5,394	20	1	2	27	99.6	0.4	0.0	0.0
20～24歳	4,509	4,006	314	-	17	172	92.4	7.2	0.0	0.4
25～29歳	4,942	3,000	1,611	4	102	225	63.6	34.2	0.1	2.2
30～34歳	5,644	2,203	2,996	9	254	182	40.3	54.9	0.2	4.7
35～39歳	6,226	1,699	3,964	12	367	184	28.1	65.6	0.2	6.1
40～44歳	7,071	1,531	4,735	37	574	194	22.3	68.9	0.5	8.3
45～49歳	7,862	1,600	5,208	68	722	264	21.1	68.5	0.9	9.5
50～54歳	7,323	1,307	4,953	113	739	211	18.4	69.6	1.6	10.4
55～59歳	7,874	1,108	5,559	199	809	199	14.4	72.4	2.6	10.5
60～64歳	8,209	820	6,085	361	743	200	10.2	76.0	4.5	9.3
65～69歳	9,034	867	6,443	738	765	221	9.8	73.1	8.4	8.7
70～74歳	8,414	588	5,868	1,105	624	229	7.2	71.7	13.5	7.6
75～79歳	6,389	287	3,968	1,567	364	203	4.6	64.1	25.3	5.9
80～84歳	5,559	156	2,870	2,098	231	204	2.9	53.6	39.2	4.3
85～89歳	4,142	97	1,517	2,242	126	160	2.4	38.1	56.3	3.2
90～94歳	2,114	46	434	1,485	44	105	2.3	21.6	73.9	2.2
95～99歳	576	13	49	458	16	40	2.4	9.1	85.4	3.0
100歳以上	79	1	2	69	2	5	1.4	2.7	93.2	2.7
平均年齢	54.88	35.39	58.09	80.95	57.93	56.63	-	-	-	-
(再掲)										
65歳以上	36,307	2,055	21,151	9,762	2,172	1,167	5.8	60.2	27.8	6.2
75歳以上	18,859	600	8,840	7,919	783	717	3.3	48.7	43.7	4.3
85歳以上	6,911	157	2,002	4,254	188	310	2.4	30.3	64.4	2.8
男										
15歳以上総数	47,878	14,240	28,284	1,720	2,161	1,473	30.7	61.0	3.7	4.7
15～19歳	2,771	2,744	10	1	1	15	99.6	0.4	0.0	0.0
20～24歳	2,383	2,153	132	-	3	95	94.1	5.8	0.0	0.1
25～29歳	2,542	1,670	695	2	31	144	69.6	29.0	0.1	1.3
30～34歳	2,860	1,326	1,349	5	62	118	48.4	49.2	0.2	2.3
35～39歳	3,130	1,073	1,846	1	107	103	35.4	61.0	0.0	3.5
40～44歳	3,609	968	2,324	11	199	107	27.6	66.4	0.3	5.7
45～49歳	3,934	1,021	2,530	14	235	134	26.9	66.6	0.4	6.2
50～54歳	3,594	822	2,374	26	251	121	23.7	68.4	0.7	7.2
55～59歳	3,873	719	2,682	40	323	109	19.1	71.3	1.1	8.6
60～64歳	3,997	572	2,982	84	255	104	14.7	76.6	2.2	6.6
65～69歳	4,397	604	3,228	143	285	137	14.2	75.8	3.4	6.7
70～74歳	4,011	375	3,104	233	199	100	9.6	79.4	6.0	5.1
75～79歳	2,742	125	2,144	273	118	82	4.7	80.6	10.3	4.4
80～84歳	2,096	41	1,626	312	60	57	2.0	79.7	15.3	2.9
85～89歳	1,309	20	935	305	25	24	1.6	72.8	23.7	1.9
90～94歳	525	6	292	204	5	18	1.2	57.6	40.2	1.0
95～99歳	96	1	30	59	1	5	1.1	33.0	64.8	1.1
100歳以上	9	-	1	7	1	-	0.0	11.1	77.8	11.1
平均年齢	52.80	36.35	59.18	78.95	57.79	51.52	-	-	-	-
(再掲)										
65歳以上	15,185	1,172	11,360	1,536	694	423	7.9	77.0	10.4	4.7
75歳以上	6,777	193	5,028	1,160	210	186	2.9	76.3	17.6	3.2
85歳以上	1,939	27	1,258	575	32	47	1.4	66.5	30.4	1.7
女										
15歳以上総数	53,533	10,483	28,312	8,846	4,340	1,552	20.2	54.5	17.0	8.3
15～19歳	2,673	2,650	10	-	1	12	99.6	0.4	0.0	0.0
20～24歳	2,126	1,853	182	-	14	77	90.4	8.9	0.0	0.7
25～29歳	2,400	1,330	916	2	71	81	57.4	39.5	0.1	3.1
30～34歳	2,784	877	1,647	4	192	64	32.2	60.6	0.1	7.1
35～39歳	3,096	626	2,118	11	260	81	20.8	70.2	0.4	8.6
40～44歳	3,462	563	2,411	26	375	87	16.7	71.4	0.8	11.1
45～49歳	3,928	579	2,678	54	487	130	15.2	70.5	1.4	12.8
50～54歳	3,729	485	2,579	87	488	90	13.3	70.9	2.4	13.4
55～59歳	4,001	389	2,877	159	486	90	9.9	73.6	4.1	12.4
60～64歳	4,212	248	3,103	277	488	96	6.0	75.4	6.7	11.9
65～69歳	4,637	263	3,215	595	480	84	5.8	70.6	13.1	10.5
70～74歳	4,403	213	2,764	872	425	129	5.0	64.7	20.4	9.9
75～79歳	3,647	162	1,824	1,294	246	121	4.6	51.7	36.7	7.0
80～84歳	3,463	115	1,244	1,786	171	147	3.5	37.5	53.9	5.2
85～89歳	2,833	77	582	1,937	101	136	2.9	21.6	71.8	3.7
90～94歳	1,589	40	142	1,281	39	87	2.7	9.5	85.3	2.6
95～99歳	480	12	19	399	15	35	2.7	4.3	89.7	3.4
100歳以上	70	1	1	62	1	5	1.5	1.5	95.4	1.5
平均年齢	56.75	34.09	57.00	81.34	58.00	61.48	-	-	-	-
(再掲)										
65歳以上	21,122	883	9,791	8,226	1,478	744	4.3	48.0	40.4	7.3
75歳以上	12,082	407	3,812	6,759	573	531	3.5	33.0	58.5	5.0
85歳以上	4,972	130	744	3,679	156	263	2.8	15.8	78.1	3.3

1) 総数は配偶関係「不詳」を含む。

2) 割合は配偶関係「不詳」を除いて算出。

第6表 世帯の種類、施設等の世帯の種類、世帯人員別世帯数、世帯人員及び1世帯当たり人員

一般世帯	総数	うち
		人口集中地区 DIDs
総数	48,876	37,797
世帯人員が 1人	17,320	14,925
2人	13,887	10,547
3人	8,143	5,958
4人	5,389	3,895
5人	2,431	1,633
6人	1,078	555
7人	441	218
8人	140	49
9人	37	12
10人以上	10	5
世帯人員 (人)	114,348	83,049
1世帯あたり人員 (人)	2.3	2.2
(再掲)		
間借り・下宿などの単身者	257	222
会社などの独身寮の単身者	379	325

施設等の世帯	総数	寮・寄宿舎の	病院・療養所の	社会施設の	自衛隊営舎内	矯正施設の	その他
		学生・生徒	入院者	入所者	居住者	入所者	
世帯数	146	9	12	121	-	1	3
世帯人員が 1～4人	26	-	1	22	-	-	3
5～29人	89	7	6	75	-	1	-
30～49人	17	2	2	13	-	-	-
50人以上	14	-	3	11	-	-	-
世帯人員	3,028	132	472	2,413	-	8	3
世帯人員が 1～4人	81	-	3	75	-	-	3
5～29人	1,080	60	105	907	-	8	-
30～49人	668	72	83	513	-	-	-
50人以上	1,199	-	281	918	-	-	-

第7表 世帯人員、配偶関係、年齢、男女別一般世帯人員及び年齢、男女別施設等の世帯人員

	一般世帯			施設等の世帯		
	総数	男	女	総数	男	女
総数	114,348	55,078	59,270	3,028	985	2,043
15歳未満	13,676	6,994	6,682	40	24	16
15～19歳	5,339	2,740	2,599	105	31	74
20～24歳	4,467	2,357	2,110	42	26	16
25～29歳	4,911	2,522	2,389	31	20	11
30～34歳	5,614	2,847	2,767	30	13	17
35～39歳	6,198	3,112	3,086	28	18	10
40～44歳	7,029	3,589	3,440	42	20	22
45～49歳	7,817	3,908	3,909	45	26	19
50～54歳	7,269	3,556	3,713	54	38	16
55～59歳	7,790	3,820	3,970	84	53	31
60～64歳	8,093	3,928	4,165	116	69	47
65～69歳	8,881	4,301	4,580	153	96	57
70～74歳	8,230	3,902	4,328	184	109	75
75～79歳	6,169	2,663	3,506	220	79	141
80～84歳	5,148	1,972	3,176	411	124	287
85～89歳	3,549	1,188	2,361	593	121	472
90～94歳	1,538	440	1,098	576	85	491
95～99歳	332	65	267	244	31	213
100歳以上	49	7	42	30	2	28
年齢「不詳」	2,249	1,167	1,082	-	-	-
(再掲)						
65歳以上	33,896	14,538	19,358	2,411	647	1,764
75歳以上	16,785	6,335	10,450	2,074	442	1,632
85歳以上	5,468	1,700	3,768	1,443	239	1,204

	一般世帯						男						女					
	総数	未婚	有配偶	死別	離別	配偶関係「不詳」	総数	未婚	有配偶	死別	離別	配偶関係「不詳」	総数	未婚	有配偶	死別	離別	配偶関係「不詳」
総数	114,348	37,573	56,202	9,115	6,294	5,164	55,078	20,787	28,060	1,535	2,082	2,614	59,270	16,786	28,142	7,580	4,212	2,550
15歳未満	13,676	13,676	-	-	-	-	6,994	6,994	-	-	-	-	6,682	6,682	-	-	-	-
15～19歳	5,339	5,289	20	1	2	27	2,740	2,713	10	1	1	15	2,599	2,576	10	-	1	12
20～24歳	4,467	3,964	314	-	17	172	2,357	2,127	132	-	3	95	2,110	1,837	182	-	14	77
25～29歳	4,911	2,970	1,610	4	102	225	2,522	1,651	694	2	31	144	2,389	1,319	916	2	71	81
30～34歳	5,614	2,178	2,995	9	253	179	2,847	1,314	1,348	5	62	118	2,767	864	1,647	4	191	61
35～39歳	6,198	1,675	3,962	12	367	182	3,112	1,058	1,844	1	107	102	3,086	617	2,118	11	260	80
40～44歳	7,029	1,493	4,735	37	571	193	3,589	950	2,324	11	198	106	3,440	543	2,411	26	373	87
45～49歳	7,817	1,565	5,204	68	717	263	3,908	998	2,529	14	234	133	3,909	567	2,675	54	483	130
50～54歳	7,269	1,264	4,949	113	733	210	3,556	791	2,372	26	247	120	3,713	473	2,751	87	486	90
55～59歳	7,790	1,049	5,551	197	795	198	3,820	677	2,676	40	318	109	3,970	372	2,875	157	477	89
60～64歳	8,093	750	6,075	356	716	196	3,928	528	2,975	83	239	103	4,165	222	3,100	273	477	93
65～69歳	8,881	765	6,427	729	745	215	4,301	533	3,219	142	273	134	4,580	232	3,208	587	472	81
70～74歳	8,230	507	5,825	1,076	602	220	3,902	318	3,074	224	189	97	4,328	189	2,751	852	413	123
75～79歳	6,169	223	3,925	1,492	333	196	2,663	90	2,128	259	106	80	3,506	133	1,797	1,233	227	116
80～84歳	5,148	113	2,777	1,873	203	182	1,972	25	1,571	274	53	49	3,176	88	1,206	1,599	150	133
85～89歳	3,549	65	1,415	1,829	99	141	1,188	18	879	254	16	21	2,361	47	536	1,575	83	120
90～94歳	1,538	24	382	1,021	29	82	440	2	261	158	3	16	1,098	22	121	863	26	66
95～99歳	332	3	34	257	8	30	65	-	23	36	1	5	267	3	11	221	7	25
100歳以上	49	-	2	41	2	4	7	-	1	5	1	-	42	-	1	36	1	4
年齢「不詳」	2,249	-	-	-	-	2,249	1,167	-	-	-	-	1,167	1,082	-	-	-	-	1,082
(再掲)																		
65歳以上	33,896	1,700	20,787	8,318	2,021	1,070	14,538	986	11,156	1,352	642	402	19,358	714	9,631	6,966	1,379	668
75歳以上	16,785	428	8,535	6,513	674	635	6,335	135	4,863	986	180	171	10,450	293	3,672	5,527	494	464
85歳以上	5,468	92	1,833	3,148	138	257	1,700	20	1,164	453	21	42	3,768	72	669	2,695	117	215
2人以上の世帯																		
総数	97,028	31,356	54,832	5,721	3,886	1,233	46,322	16,896	27,119	873	1,093	341	50,706	14,460	27,713	4,848	2,793	892
15歳未満	13,676	13,676	-	-	-	-	6,994	6,994	-	-	-	-	6,682	6,682	-	-	-	-
15～19歳	4,972	4,940	19	1	2	10	2,496	2,482	9	1	1	3	2,476	2,458	10	-	1	7
20～24歳	3,122	2,780	307	-	14	21	1,525	1,392	126	-	1	6	1,597	1,388	181	-	13	15
25～29歳	3,873	2,179	1,575	4	89	26	1,883	1,178	677	2	23	3	1,990	1,001	898	2	66	23
30～34歳	4,950	1,712	2,960	8	235	35	2,419	1,031	1,329	4	50	5	2,531	681	1,631	4	185	30
35～39歳	5,613	1,324	3,906	11	322	50	2,742	849	1,801	-	81	11	2,871	475	2,105	11	241	39
40～44歳	6,330	1,114	4,655	29	470	62	3,112	708	2,252	9	134	9	3,218	406	2,403	20	336	53
45～49歳	6,809	1,109	5,022	55	525	98	3,232	689	2,373	11	142	17	3,577	420	2,649	44	383	81
50～54歳	6,210	900	4,671	79	504	56	2,923	571	2,162	15	162	13	3,287	329	2,509	64	342	43
55～59歳	6,610	638	5,308	135	477	52	3,114	401	2,496	26	176	15	3,496	237	2,812	109	301	37
60～64歳	6,929	382	5,913	213	377	44	3,323	268	2,883	49	114	9	3,606	114	3,030	164	263	35
65～69歳	7,382	287	6,316	411	324	44	3,536	191	3,167	70	94	14	3,846	96	3,149	341	230	30
70～74歳	6,818	160	5,745	606	243	64	3,301	89	3,032	113	55	12	3,517	71	2,713	493	188	52
75～79歳	4,969	75	3,889	823	130	52	2,300	31	2,108	122	28	11	2,669	44	1,781	701	102	41
80～84歳	4,077	36	2,754	1,127	90	70	1,753	9	1,560	158	19	7	2,324	27	1,194	969	71	63
85～89歳	2,758	31	1,390	1,208	61	68	1,044	11	866	152	10	5	1,714	20	524	1,056	51	63
90～94歳	1,210	10	369	763	17	51	370	2	254	105	1	8	840	8	115	658	16	43
95～99歳	275	3	31	213	5	23	59	-	23	31	1	4	216	3	8	182	4	19
100歳以上	41	-	2	35	1	3	7	-	1	5	1	-	34	-	1	30	-	3
年齢「不詳」	404	-	-	-	-	404	189	-	-	-	-	189	215	-	-	-	-	215
(再掲)																		
65歳以上	27,530	602	20,496	5,186	871	375	12,370	333	11,011	756	209	61	15,160	269	9,485	4,430	662	314
75歳以上	13,330	155	8,435	4,169	304	267	5,533	53	4,812	573	60	35	7,797	102	3,623	3,596	244	232
85歳以上	4,284	44	1,792	2,219	84	145	1,480	13	1,144	293	13	17	2,804	31	648	1,926	71	128

	一般世帯						男						女						
	総数	未婚	有配偶	死別	離別	配偶関係「不詳」	総数	未婚	有配偶	死別	離別	配偶関係「不詳」	総数	未婚	有配偶	死別	離別	配偶関係「不詳」	
うち世帯主																			
総数	31,556	1,608	24,937	2,263	2,130	618	26,554	1,158	24,012	644	544	196	5,002	450	925	1,619	1,586	422	
15歳未満	-	-	-	-	-	-	-	-	-	-	-	-	-	-	-	-	-	-	
15～19歳	14	9	4	-	-	1	9	5	4	-	-	-	5	4	-	-	-	1	
20～24歳	171	57	99	-	6	9	131	38	92	-	-	1	40	19	7	-	6	8	
25～29歳	711	98	564	-	32	17	592	60	527	-	4	1	119	38	37	-	28	16	
30～34歳	1,368	101	1,145	2	91	29	1,164	69	1,089	-	3	3	204	32	56	2	88	26	
35～39歳	1,835	106	1,536	4	153	36	1,543	70	1,448	-	20	5	292	36	88	4	133	31	
40～44歳	2,391	151	1,940	21	235	44	1,990	106	1,827	6	47	4	401	45	113	15	188	40	
45～49歳	2,786	211	2,153	39	314	69	2,239	161	2,001	7	60	10	547	50	152	32	254	59	
50～54歳	2,635	217	2,018	60	292	48	2,139	169	1,874	10	76	10	496	48	144	50	216	38	
55～59歳	3,028	221	2,349	107	309	42	2,553	166	2,236	23	115	13	475	55	113	84	194	29	
60～64歳	3,309	170	2,729	153	229	28	2,919	136	2,656	45	74	8	390	34	73	108	155	20	
65～69歳	3,699	138	3,067	248	217	29	3,264	103	3,023	56	70	12	435	35	44	192	147	17	
70～74歳	3,522	69	2,933	352	125	43	3,098	50	2,897	99	41	11	424	19	36	253	84	32	
75～79歳	2,497	29	2,005	378	62	23	2,122	14	1,982	101	18	7	375	15	23	277	44	16	
80～84歳	1,901	13	1,419	407	38	24	1,530	4	1,396	118	9	3	371	9	23	289	29	21	
85～89歳	1,087	13	760	282	19	13	857	6	746	96	6	3	230	7	14	186	13	10	
90～94歳	384	3	198	161	8	14	268	1	197	64	1	5	116	2	1	97	7	9	
95～99歳	65	2	17	44	-	2	35	-	16	17	-	2	30	2	1	27	-	-	
100歳以上	7	-	1	5	-	1	3	-	1	2	-	-	4	-	-	3	-	1	
年齢「不詳」	146	-	-	-	-	146	98	-	-	-	-	98	48	-	-	-	-	48	
(再掲)																			
65歳以上	13,162	267	10,400	1,877	469	149	11,177	178	10,258	553	145	43	1,985	89	142	1,324	324	106	
75歳以上	5,941	60	4,400	1,277	127	77	4,815	25	4,338	398	34	20	1,126	35	62	879	93	57	
85歳以上	1,543	18	976	492	27	30	1,163	7	960	179	7	10	380	11	16	313	20	20	
1人の世帯(単身世帯)																			
総数	17,320	6,217	1,370	3,394	2,408	3,931	8,756	3,891	941	662	989	2,273	8,564	2,326	429	2,732	1,419	1,658	
15歳未満	-	-	-	-	-	-	-	-	-	-	-	-	-	-	-	-	-	-	
15～19歳	367	349	1	-	-	17	244	231	1	-	-	12	123	118	-	-	-	5	
20～24歳	1,345	1,184	7	-	3	151	832	735	6	-	2	89	513	449	1	-	1	62	
25～29歳	1,038	791	35	-	13	199	639	473	17	-	8	141	399	318	18	-	5	58	
30～34歳	664	466	35	1	18	144	428	283	19	1	12	113	236	183	16	-	6	31	
35～39歳	585	351	56	1	45	132	370	209	43	1	26	91	215	142	13	-	19	41	
40～44歳	699	379	80	8	101	131	477	242	72	2	64	97	222	137	8	6	37	34	
45～49歳	1,008	456	182	13	192	165	676	309	156	3	92	116	332	147	26	10	100	49	
50～54歳	1,059	364	278	34	229	154	633	220	210	11	85	107	426	144	68	23	144	47	
55～59歳	1,180	411	243	62	318	146	706	276	180	14	142	94	474	135	63	48	176	52	
60～64歳	1,164	368	162	143	339	152	605	260	92	34	125	94	559	108	70	109	214	58	
65～69歳	1,499	478	111	318	421	171	765	342	52	72	179	120	734	136	59	246	242	51	
70～74歳	1,412	347	80	470	359	156	601	229	42	111	134	85	811	118	38	359	225	71	
75～79歳	1,200	148	36	669	203	144	363	59	20	137	78	69	837	89	16	532	125	75	
80～84歳	1,071	77	23	746	113	112	219	16	11	116	34	42	852	61	12	630	79	70	
85～89歳	791	34	25	621	38	73	144	7	13	102	6	16	647	27	12	519	32	57	
90～94歳	328	14	13	258	12	31	70	-	7	53	2	8	258	14	6	205	10	23	
95～99歳	57	-	3	44	3	7	6	-	-	5	-	1	51	-	3	39	3	6	
100歳以上	8	-	-	6	1	1	-	-	-	-	-	-	8	-	-	6	1	1	
年齢「不詳」	1,845	-	-	-	-	1,845	978	-	-	-	-	978	867	-	-	-	-	867	
(再掲)																			
65歳以上	6,366	1,098	291	3,132	1,150	695	2,168	653	145	596	433	341	4,198	445	146	2,536	717	354	
75歳以上	3,455	273	100	2,344	370	368	802	82	51	413	120	136	2,653	191	49	1,931	250	232	
85歳以上	1,184	48	41	929	54	112	220	7	20	160	8	25	964	41	21	769	46	87	

第8表 世帯員の年齢による世帯の種類、世帯人員の人数別一般世帯兼及び一般世帯人員

	総数	世帯人員別世帯						
		1人	2人	3人	4人	5人	6人	7人以上
一般世帯数（世帯）								
総数	48,876	17,320	13,887	8,143	5,389	2,431	1,078	628
うち6歳未満世帯員のいる一般世帯	3,666	-	79	990	1,208	700	354	335
うち18歳未満世帯員のいる一般世帯	9,799	23	556	2,562	3,285	1,860	919	594
一般世帯人員（人）								
総数	114,348	17,320	27,774	24,429	21,556	12,155	6,468	4,646
うち6歳未満世帯員のいる一般世帯人員	16,100	-	158	2,970	4,832	3,500	2,124	2,516
うち6歳未満人員	4,851	-	79	1,017	1,738	981	509	527
うち18歳未満世帯員のいる一般世帯人員	41,173	23	1,112	7,686	13,140	9,300	5,514	4,398
うち18歳未満人員	16,989	23	556	2,892	5,750	4,060	2,051	1,657

第9表 世帯の家族類型、世帯員の年齢による世帯の種類別一般世帯数及び一般世帯人員

	一般世帯数	一般世帯人員	6歳未満世帯員のいる一般世帯			12歳未満世帯員のいる一般世帯			15歳未満世帯員のいる一般世帯		
			世帯数	世帯人員	6歳未満世帯人員	世帯数	世帯人員	12歳未満世帯人員	世帯数	世帯人員	15歳未満世帯人員
総数	48,876	114,348	3,666	16,100	4,851	6,630	28,862	10,579	8,181	35,143	13,676
A親族のみの世帯	31,062	95,722	3,651	16,016	4,835	6,599	28,703	10,537	8,145	34,960	13,622
1核家族世帯	24,653	67,394	2,700	10,446	3,580	4,786	18,414	7,636	5,894	22,374	9,836
(1)夫婦のみの世帯	9,322	18,644	-	-	-	-	-	-	-	-	-
(2)夫婦と子供から成る世帯	10,239	37,011	2,496	9,841	3,326	4,182	16,659	6,782	5,024	19,908	8,551
(3)男親と子供から成る世帯	675	1,511	11	33	13	33	94	51	62	166	86
(4)女親と子供から成る世帯	4,417	10,228	193	572	241	571	1,661	803	808	2,300	1,199
2核家族以外の世帯	6,409	28,328	951	5,570	1,255	1,813	10,289	2,901	2,251	12,586	3,786
(5)夫婦と両親から成る世帯	361	1,444	-	-	-	-	-	-	-	-	-
[1]夫婦と夫の親から成る世帯	297	1,188	-	-	-	-	-	-	-	-	-
[2]夫婦と妻の親から成る世帯	64	256	-	-	-	-	-	-	-	-	-
(6)夫婦とひとり親から成る世帯	1,080	3,240	-	-	-	-	-	-	-	-	-
[1]夫婦と夫のひとり親から成る世帯	833	2,499	-	-	-	-	-	-	-	-	-
[2]夫婦と妻のひとり親から成る世帯	247	741	-	-	-	-	-	-	-	-	-
(7)夫婦、子供と両親から成る世帯	1) 1,090	6,442	297	1,832	408	541	3,345	936	681	4,192	1,231
[1]夫婦、子供と夫の両親から成る世帯	904	5,351	236	1,457	328	443	2,750	761	563	3,478	1,017
[2]夫婦、子供と妻の両親から成る世帯	186	1,091	61	375	80	98	595	175	118	714	214
(8)夫婦、子供とひとり親から成る世帯	1) 1,497	7,005	201	1,000	252	445	2,284	695	574	2,914	976
[1]夫婦、子供と夫のひとり親から成る世帯	1,141	5,358	140	698	178	326	1,686	515	426	2,172	732
[2]夫婦、子供と妻のひとり親から成る世帯	354	1,639	61	302	74	119	598	180	148	742	244
(9)夫婦と他の親族(親、子供を含まない)から成る世帯	122	403	6	31	7	10	51	15	18	79	25
(10)夫婦、子供と他の親族(親を含まない)から成る世帯	587	2,763	111	564	130	258	1,271	347	324	1,595	456
(11)夫婦、親と他の親族(子供を含まない)から成る世帯	1) 132	714	25	187	33	38	274	57	41	287	62
[1]夫婦、夫の親と他の親族から成る世帯	62	285	-	-	-	1	4	1	3	12	3
[2]夫婦、妻の親と他の親族から成る世帯	22	96	-	-	-	2	10	2	2	10	2
(12)夫婦、子供、親と他の親族から成る世帯	1) 452	3,048	238	1,667	340	342	2,356	616	381	2,615	716
[1]夫婦、子供、夫の親と他の親族から成る世帯	341	2,314	183	1,281	257	258	1,790	462	290	2,001	538
[2]夫婦、子供、妻の親と他の親族から成る世帯	104	691	55	386	83	82	554	150	89	602	174
(13)兄弟姉妹のみから成る世帯	342	709	-	-	-	-	-	-	-	-	-
(14)他に分類されない世帯	746	2,560	73	289	85	179	708	235	232	904	320
B非親族を含む世帯	348	902	15	84	16	31	159	42	36	183	54
C単独世帯	17,320	17,320	-	-	-	-	-	-	-	-	-
世帯の家族類型「不詳」	146	404	-	-	-	-	-	-	-	-	-
(再掲)											
3世代世帯	4,288	21,826	944	5,546	1,245	1,792	10,216	2,868	2,216	12,465	3,736
母子世帯	711	1,821	121	342	147	356	982	487	497	1,346	715
母子世帯(他の世帯員がいる世帯を含む)	1,141	3,661	221	798	256	613	2,145	819	815	2,771	1,147
父子世帯	80	189	5	16	5	21	59	34	37	97	53
父子世帯(他の世帯員がいる世帯を含む)	206	751	28	131	29	88	376	120	124	499	173

1) 夫の親か妻の親が特定できない場合を含む。

	18歳未満世帯員のいる一般世帯			20歳未満世帯員のいる一般世帯			(再掲)3世代世帯	
	世帯数	世帯人員	18歳未満世帯人員	世帯数	世帯人員	20歳未満世帯人員	世帯数	世帯人員
総 数	9,799	41,173	16,989	10,977	44,498	19,015	4,288	21,826
A親族のみの世帯	9,732	40,935	16,889	10,557	43,886	18,552	4,271	21,726
1核家族世帯	6,972	25,893	12,105	7,535	27,638	13,237	-	-
(1)夫婦のみの世帯	-	-	-	4	8	4	-	-
(2)夫婦と子供から成る世帯	5,767	22,576	10,251	6,151	23,909	11,073	-	-
(3)男親と子供から成る世帯	97	251	139	120	300	168	-	-
(4)女親と子供から成る世帯	1,108	3,066	1,715	1,260	3,421	1,992	-	-
2核家族以外の世帯	2,760	15,042	4,784	3,022	16,248	5,315	4,271	21,726
(5)夫婦と両親から成る世帯	-	-	-	1	4	1	-	-
[1]夫婦と夫の親から成る世帯	-	-	-	1	4	1	-	-
[2]夫婦と妻の親から成る世帯	-	-	-	-	-	-	-	-
(6)夫婦とひとり親から成る世帯	-	-	-	-	-	-	-	-
[1]夫婦と夫の親から成る世帯	-	-	-	-	-	-	-	-
[2]夫婦と妻の親から成る世帯	-	-	-	-	-	-	-	-
(7)夫婦、子供と両親から成る世帯	1) 809	4,911	1,525	866	5,237	1,669	1,090	6,442
[1]夫婦、子供と夫の親から成る世帯	668	4,068	1,271	719	4,358	1,398	904	5,351
[2]夫婦、子供と妻の親から成る世帯	141	843	254	147	879	271	186	1,091
(8)夫婦、子供とひとり親から成る世帯	1) 747	3,732	1,314	828	4,106	1,486	1,497	7,005
[1]夫婦、子供と夫の親から成る世帯	562	2,818	988	625	3,110	1,124	1,141	5,358
[2]夫婦、子供と妻の親から成る世帯	185	914	326	203	996	362	354	1,639
(9)夫婦と他の親族(親、子供を含まない)から成る世帯	26	105	38	32	126	46	-	-
(10)夫婦、子供と他の親族(親を含まない)から成る世帯	402	1,953	584	456	2,198	678	540	2,556
(11)夫婦、親と他の親族(子供を含まない)から成る世帯	1) 43	298	67	43	298	67	80	489
[1]夫婦、夫の親と他の親族から成る世帯	4	18	5	4	18	5	23	114
[2]夫婦、妻の親と他の親族から成る世帯	2	10	2	2	10	2	12	55
(12)夫婦、子供、親と他の親族から成る世帯	1) 414	2,827	811	428	2,914	852	452	3,048
[1]夫婦、子供、夫の親と他の親族から成る世帯	316	2,168	620	323	2,211	650	341	2,314
[2]夫婦、子供、妻の親と他の親族から成る世帯	94	634	185	98	660	192	104	691
(13)兄弟姉妹のみから成る世帯	-	-	-	5	10	5	-	-
(14)他に分類されない世帯	319	1,216	445	363	1,355	511	612	2,186
B非親族を含む世帯	44	215	77	53	245	96	17	100
C単独世帯	23	23	23	367	367	367	-	-
世帯の家族類型「不詳」	-	-	-	-	-	-	-	-
(再掲)								
3世代世帯	2,707	14,854	4,712	2,948	16,005	5,219	4,288	21,826
母子世帯	637	1,671	974	711	1,821	1,110	-	-
母子世帯(他の世帯員がいる世帯を含む)	1,026	3,360	1,518	1,141	3,661	1,727	423	1,817
父子世帯	62	153	88	80	189	109	-	-
父子世帯(他の世帯員がいる世帯を含む)	176	670	246	206	751	290	117	523

1) 夫の親か妻の親が特定できない場合を含む。

人口集中地区	一般世帯数	一般世帯人員	6歳未満世帯員のいる一般世帯			12歳未満世帯員のいる一般世帯			15歳未満世帯員のいる一般世帯		
			世帯数	世帯人員	6歳未満世帯人員	世帯数	世帯人員	12歳未満世帯人員	世帯数	世帯人員	15歳未満世帯人員
総数	37,797	83,049	2,793	11,688	3,682	4,989	20,748	7,890	6,131	25,157	10,144
A親族のみの世帯	22,470	67,087	2,783	11,635	3,671	4,966	20,634	7,859	6,105	25,029	10,104
1核家族世帯	18,807	51,611	2,239	8,641	2,969	3,936	15,074	6,274	4,832	18,253	8,035
(1)夫婦のみの世帯	7,023	14,046	-	-	-	-	-	-	-	-	-
(2)夫婦と子供から成る世帯	7,839	28,429	2,065	8,120	2,752	3,427	13,589	5,552	4,098	16,164	6,954
(3)男親と子供から成る世帯	463	1,039	8	23	9	28	77	42	52	137	71
(4)女親と子供から成る世帯	3,482	8,097	166	498	208	481	1,408	680	682	1,952	1,010
2核家族以外の世帯	3,663	15,476	544	2,994	702	1,030	5,560	1,585	1,273	6,776	2,069
(5)夫婦と両親から成る世帯	184	736	-	-	-	-	-	-	-	-	-
[1]夫婦と夫の親から成る世帯	150	600	-	-	-	-	-	-	-	-	-
[2]夫婦と妻の親から成る世帯	34	136	-	-	-	-	-	-	-	-	-
(6)夫婦とひとり親から成る世帯	624	1,872	-	-	-	-	-	-	-	-	-
[1]夫婦と夫の親から成る世帯	473	1,419	-	-	-	-	-	-	-	-	-
[2]夫婦と妻の親から成る世帯	151	453	-	-	-	-	-	-	-	-	-
(7)夫婦、子供と両親から成る世帯	1) 516	3,026	150	903	202	274	1,673	455	339	2,065	595
[1]夫婦、子供と夫の親から成る世帯	414	2,436	113	681	154	220	1,350	361	274	1,676	481
[2]夫婦、子供と妻の親から成る世帯	102	590	37	222	48	54	323	94	65	389	114
(8)夫婦、子供とひとり親から成る世帯	1) 862	4,047	150	743	190	294	1,497	464	371	1,872	638
[1]夫婦、子供と夫の親から成る世帯	635	2,999	106	528	137	213	1,098	345	268	1,364	472
[2]夫婦、子供と妻の親から成る世帯	227	1,048	44	215	53	81	399	119	103	508	166
(9)夫婦と他の親族(親、子供を含まない)から成る世帯	88	289	3	15	4	6	29	8	13	53	17
(10)夫婦、子供と他の親族(親を含まない)から成る世帯	360	1,669	70	347	81	163	787	213	201	969	277
(11)夫婦、親と他の親族(子供を含まない)から成る世帯	1) 54	265	6	41	7	11	78	16	14	91	19
[1]夫婦、夫の親と他の親族から成る世帯	29	127	-	-	-	-	-	-	2	8	2
[2]夫婦、妻の親と他の親族から成る世帯	9	39	-	-	-	1	6	1	1	6	1
(12)夫婦、子供、親と他の親族から成る世帯	1) 194	1,258	105	708	148	148	973	249	162	1,066	286
[1]夫婦、子供、夫の親と他の親族から成る世帯	145	948	79	532	109	109	723	178	121	803	206
[2]夫婦、子供、妻の親と他の親族から成る世帯	45	285	26	176	39	38	244	69	40	257	78
(13)兄弟姉妹のみから成る世帯	260	537	-	-	-	-	-	-	-	-	-
(14)他に分類されない世帯	521	1,777	60	237	70	134	523	180	173	660	237
B非親族を含む世帯	279	705	10	53	11	23	114	31	26	128	40
C単独世帯	14,925	14,925	-	-	-	-	-	-	-	-	-
世帯の家族類型「不詳」	123	332	-	-	-	-	-	-	-	-	-
(再掲)											
3世代世帯	2,371	11,610	539	2,974	694	1,017	5,515	1,563	1,248	6,687	2,035
母子世帯	596	1,530	102	290	124	297	822	405	419	1,140	596
母子世帯(他の世帯員がいる世帯を含む)	907	2,841	181	652	209	485	1,665	648	648	2,155	904
父子世帯	61	148	4	13	4	19	53	30	31	83	45
父子世帯(他の世帯員がいる世帯を含む)	145	508	21	92	22	67	265	88	93	351	126

1) 夫の親か妻の親が特定できない場合を含む。

人口集中地区	18歳未満世帯員のいる一般世帯			20歳未満世帯員のいる一般世帯			(再掲)3世代世帯	
	世帯数	世帯人員	18歳未満世帯人員	世帯数	世帯人員	20歳未満世帯人員	世帯数	世帯人員
総 数	7,325	29,390	12,574	8,277	31,873	14,114	2,371	11,610
A親族のみの世帯	7,269	29,210	12,493	7,891	31,346	13,694	2,359	11,542
1核家族世帯	5,695	21,044	9,871	6,151	22,447	10,762	-	-
(1)夫婦のみの世帯	-	-	-	4	8	4	-	-
(2)夫婦と子供から成る世帯	4,675	18,229	8,294	4,985	19,297	8,929	-	-
(3)男親と子供から成る世帯	81	209	116	96	241	137	-	-
(4)女親と子供から成る世帯	939	2,606	1,461	1,066	2,901	1,692	-	-
2核家族以外の世帯	1,574	8,166	2,622	1,740	8,899	2,932	2,359	11,542
(5)夫婦と両親から成る世帯	-	-	-	1	4	1	-	-
[1]夫婦と夫の親から成る世帯	-	-	-	1	4	1	-	-
[2]夫婦と妻の親から成る世帯	-	-	-	-	-	-	-	-
(6)夫婦とひとり親から成る世帯	-	-	-	-	-	-	-	-
[1]夫婦と夫の親から成る世帯	-	-	-	-	-	-	-	-
[2]夫婦と妻の親から成る世帯	-	-	-	-	-	-	-	-
(7)夫婦、子供と両親から成る世帯	400	2,402	737	426	2,547	799	516	3,026
[1]夫婦、子供と夫の親から成る世帯	324	1,952	606	347	2,080	659	414	2,436
[2]夫婦、子供と妻の親から成る世帯	76	450	131	79	467	140	102	590
(8)夫婦、子供とひとり親から成る世帯	478	2,370	840	532	2,618	945	862	4,047
[1]夫婦、子供と夫の親から成る世帯	350	1,747	622	391	1,936	702	635	2,999
[2]夫婦、子供と妻の親から成る世帯	128	623	218	141	682	243	227	1,048
(9)夫婦と他の親族(親、子供を含まない)から成る世帯	20	76	27	25	94	33	-	-
(10)夫婦、子供と他の親族(親を含まない)から成る世帯	249	1,191	350	284	1,346	414	331	1,540
(11)夫婦、親と他の親族(子供を含まない)から成る世帯	15	96	21	15	96	21	28	157
[1]夫婦、夫の親と他の親族から成る世帯	2	8	2	2	8	2	11	52
[2]夫婦、妻の親と他の親族から成る世帯	1	6	1	1	6	1	4	19
(12)夫婦、子供、親と他の親族から成る世帯	174	1,138	321	183	1,193	341	194	1,258
[1]夫婦、子供、夫の親と他の親族から成る世帯	132	869	240	136	893	254	145	948
[2]夫婦、子供、妻の親と他の親族から成る世帯	40	257	78	43	275	82	45	285
(13)兄弟姉妹のみから成る世帯	-	-	-	5	10	5	-	-
(14)他に分類されない世帯	238	893	326	269	991	373	428	1,514
B非親族を含む世帯	33	157	58	41	182	75	12	68
C単独世帯	23	23	23	345	345	345	-	-
世帯の家族類型「不詳」	-	-	-	-	-	-	-	-
(再掲)								
3世代世帯	1,537	8,034	2,574	1,687	8,724	2,866	2,371	11,610
母子世帯	535	1,406	821	596	1,530	934	-	-
母子世帯(他の世帯員がいる世帯を含む)	817	2,612	1,211	907	2,841	1,376	307	1,299
父子世帯	50	126	73	61	148	87	-	-
父子世帯(他の世帯員がいる世帯を含む)	125	452	174	145	508	206	76	327

1) 夫の親か妻の親が特定できない場合を含む。

第10表 世帯の家族類型、世帯人員別一般世帯数

	一般世帯数	世帯人員別						
		1人	2人	3人	4人	5人	6人	7人以上
総数	48,876	17,320	13,887	8,143	5,389	2,431	1,078	628
A 親族のみの世帯	31,062	-	13,554	8,068	5,343	2,412	1,064	621
1 核家族世帯	24,653	-	13,173	6,457	3,697	1,120	164	42
(1) 夫婦のみの世帯	9,322	-	9,322	-	-	-	-	-
(2) 夫婦と子供から成る世帯	10,239	-	-	5,468	3,491	1,085	157	38
(3) 男親と子供から成る世帯	675	-	536	118	20	1	-	-
(4) 女親と子供から成る世帯	4,417	-	3,315	871	186	34	7	4
2 核家族以外の世帯	6,409	-	381	1,611	1,646	1,292	900	579
(5) 夫婦と両親から成る世帯	361	-	-	-	361	-	-	-
(6) 夫婦とひとり親から成る世帯	1,080	-	-	1,080	-	-	-	-
(7) 夫婦、子供と両親から成る世帯	1,090	-	-	-	-	380	472	238
(8) 夫婦、子供とひとり親から成る世帯	1,497	-	-	-	740	537	191	29
(9) 夫婦と他の親族(親、子供を含まない)から成る世帯	122	-	-	99	14	4	5	-
(10) 夫婦、子供と他の親族(親を含まない)から成る世帯	587	-	-	-	296	193	79	19
(11) 夫婦、親と他の親族(子供を含まない)から成る世帯	132	-	-	-	49	37	14	32
(12) 夫婦、子供、親と他の親族から成る世帯	452	-	-	-	-	69	127	256
(13) 兄弟姉妹のみから成る世帯	342	-	320	19	3	-	-	-
(14) 他に分類されない世帯	746	-	61	413	183	72	12	5
B 非親族を含む世帯	348	-	253	40	24	13	12	6
C 単独世帯	17,320	17,320	-	-	-	-	-	-
世帯の家族類型「不詳」 (再掲)	146	-	80	35	22	6	2	1
3世代世帯	4,288	-	-	364	1,185	1,257	901	581

第11表 世帯の家族類型、世帯主の年齢、世帯主の男女別一般世帯数及び一般世帯人員

	世帯数	世帯主の年齢																年齢 「不詳」	(再掲)		
		15歳未満	15～19歳	20～24歳	25～29歳	30～34歳	35～39歳	40～44歳	45～49歳	50～54歳	55～59歳	60～64歳	65～69歳	70～74歳	75～79歳	80～84歳	85歳以上		65歳以上	75歳以上	
総数	48,876	-	381	1,516	1,749	2,032	2,420	3,090	3,794	3,694	4,208	4,473	5,198	4,934	3,697	2,972	2,727	1,991	19,528	9,396	
A 親族のみの世帯	31,062	-	11	146	666	1,338	1,812	2,374	2,752	2,600	2,998	3,284	3,676	3,495	2,481	1,896	1,533	-	13,081	5,910	
1 核家族世帯	24,653	-	7	124	626	1,250	1,659	2,112	2,348	2,089	2,226	2,323	2,658	2,694	1,967	1,448	1,122	-	9,889	4,537	
(1) 夫婦のみの世帯	9,322	-	2	49	233	261	224	225	346	499	788	1,088	1,477	1,618	1,144	812	556	-	5,607	2,512	
(2) 夫婦と子供から成る世帯	10,239	-	3	48	309	816	1,144	1,436	1,380	1,012	846	774	765	691	486	325	204	-	2,471	1,015	
(3) 男親と子供から成る世帯	675	-	1	2	7	7	13	35	43	47	59	57	69	79	78	65	113	-	404	256	
(4) 女親と子供から成る世帯	4,417	-	1	25	77	166	278	416	579	531	533	404	347	306	259	246	249	-	1,407	754	
2 核家族以外の世帯	6,409	-	4	22	40	88	153	262	404	511	772	961	1,018	801	514	448	411	-	3,192	1,373	
(5) 夫婦と両親から成る世帯	361	-	-	-	3	1	3	4	8	20	43	46	33	32	40	60	68	-	233	168	
(6) 夫婦とひとり親から成る世帯	1,080	-	-	-	4	2	10	9	33	79	180	265	256	94	43	38	67	-	498	148	
(7) 夫婦、子供と両親から成る世帯	1,090	-	-	-	2	9	24	39	65	69	69	118	161	203	141	117	73	-	695	331	
(8) 夫婦、子供とひとり親から成る世帯	1,497	-	-	1	7	33	56	128	166	182	247	238	171	103	54	56	55	-	439	165	
(9) 夫婦と他の親族(親、子供を含まない)から成る世帯	122	-	-	1	-	2	6	3	3	1	3	6	17	24	28	13	15	-	97	56	
(10) 夫婦、子供と他の親族(親を含まない)から成る世帯	587	-	-	1	2	6	8	4	19	20	35	61	116	141	90	60	24	-	431	174	
(11) 夫婦、親と他の親族(子供を含まない)から成る世帯	132	-	-	1	1	1	-	3	2	6	16	21	12	11	14	16	28	-	81	58	
(12) 夫婦、子供、親と他の親族から成る世帯	452	-	-	1	2	7	19	26	24	34	57	80	98	60	27	10	7	-	202	44	
(13) 兄弟姉妹のみから成る世帯	342	-	3	13	14	7	10	9	21	27	30	40	57	50	21	22	18	-	168	61	
(14) 他に分類されない世帯	746	-	1	4	5	20	17	37	63	73	92	86	97	83	56	56	56	-	348	168	
B 非親族を含む世帯	348	-	3	25	45	30	23	17	34	35	30	25	23	27	16	5	10	-	81	31	
C 単独世帯	17,320	-	367	1,345	1,038	664	585	699	1,008	1,059	1,180	1,164	1,499	1,412	1,200	1,071	1,184	1,845	6,366	3,455	
世帯の家族類型「不詳」	146	-	-	-	-	-	-	-	-	-	-	-	-	-	-	-	-	146	-	-	
(再掲)																					
3世帯世帯	4,288	-	-	6	18	68	117	228	334	368	486	577	626	571	367	296	226	-	2,086	889	
間借り・下宿などの単身者	257	-	17	26	18	10	14	11	14	18	15	21	20	24	15	12	19	3	90	46	
会社などの独身寮の単身者	379	-	18	94	85	23	11	16	25	23	17	13	7	3	-	-	-	44	10	-	
(世帯主)男	35,310	-	253	963	1,231	1,592	1,913	2,467	2,915	2,772	3,259	3,524	4,029	3,699	2,485	1,749	1,383	1,076	13,345	5,617	
A 親族のみの世帯	26,225	-	8	110	561	1,139	1,527	1,977	2,219	2,115	2,534	2,902	3,251	3,082	2,114	1,527	1,159	-	11,133	4,800	
1 核家族世帯	20,823	-	6	97	532	1,063	1,386	1,744	1,881	1,686	1,851	2,038	2,379	2,401	1,705	1,188	866	-	8,539	3,759	
(1) 夫婦のみの世帯	9,158	-	2	44	212	243	212	217	333	491	773	1,073	1,464	1,605	1,139	800	550	-	5,558	2,489	
(2) 夫婦と子供から成る世帯	10,069	-	3	47	297	794	1,118	1,405	1,364	988	829	765	761	689	483	323	203	-	2,459	1,009	
(3) 男親と子供から成る世帯	660	-	-	2	7	6	13	34	42	43	56	55	68	78	78	65	113	-	402	256	
(4) 女親と子供から成る世帯	936	-	1	4	16	20	43	88	142	164	193	145	86	29	5	-	-	-	120	5	
2 核家族以外の世帯	5,402	-	2	13	29	76	141	233	338	429	683	864	872	681	409	339	293	-	2,594	1,041	
(5) 夫婦と両親から成る世帯	361	-	-	-	3	1	3	4	8	20	43	46	33	32	40	60	68	-	233	168	
(6) 夫婦とひとり親から成る世帯	972	-	-	-	3	2	10	9	32	77	175	257	246	83	26	15	37	-	407	78	
(7) 夫婦、子供と両親から成る世帯	1,087	-	-	-	2	9	24	39	65	69	67	117	161	203	141	117	73	-	695	331	
(8) 夫婦、子供とひとり親から成る世帯	1,331	-	-	1	7	33	55	125	161	176	242	228	138	76	26	34	29	-	303	89	
(9) 夫婦と他の親族(親、子供を含まない)から成る世帯	116	-	-	1	-	2	5	3	3	1	3	6	16	24	28	12	12	-	92	52	
(10) 夫婦、子供と他の親族(親を含まない)から成る世帯	564	-	-	-	1	5	8	3	13	11	32	60	116	141	90	60	24	-	431	174	
(11) 夫婦、親と他の親族(子供を含まない)から成る世帯	108	-	-	1	1	-	-	3	2	6	14	20	12	8	9	11	21	-	61	41	
(12) 夫婦、子供、親と他の親族から成る世帯	407	-	-	1	2	6	19	25	20	29	55	71	84	57	24	8	6	-	179	38	
(13) 兄弟姉妹のみから成る世帯	216	-	2	7	7	5	9	8	15	21	17	29	38	29	13	10	6	-	96	29	
(14) 他に分類されない世帯	240	-	-	2	3	13	8	14	19	19	35	30	28	28	12	12	17	-	97	41	
B 非親族を含む世帯	231	-	1	21	31	25	16	13	20	24	19	17	13	16	8	3	4	-	44	15	
C 単独世帯	8,756	-	244	832	639	428	370	477	676	633	706	605	765	601	363	219	220	978	2,168	802	
世帯の家族類型「不詳」	98	-	-	-	-	-	-	-	-	-	-	-	-	-	-	-	-	98	-	-	
(再掲)																					
3世帯世帯	3,608	-	-	4	16	60	107	202	276	297	421	507	522	497	300	234	165	-	1,718	699	
間借り・下宿などの単身者	139	-	15	15	10	6	8	8	12	11	10	11	8	16	5	1	-	3	30	6	
会社などの独身寮の単身者	265	-	13	54	58	16	8	14	23	23	14	8	5	1	-	-	-	28	6	-	

	世帯数	世帯主の年齢																年齢 「不詳」	(再掲)	
		15歳未満	15～19歳	20～24歳	25～29歳	30～34歳	35～39歳	40～44歳	45～49歳	50～54歳	55～59歳	60～64歳	65～69歳	70～74歳	75～79歳	80～84歳	85歳以上		65歳以上	75歳以上
(世帯主)女	13,566	-	128	553	518	440	507	623	879	922	949	949	1,169	1,235	1,212	1,223	1,344	915	6,183	3,779
A 親族のみの世帯	4,837	-	3	36	105	199	285	397	533	485	464	382	425	413	367	369	374	-	1,948	1,110
1 核家族世帯	3,830	-	1	27	94	187	273	368	467	403	375	285	279	293	262	260	256	-	1,350	778
(1) 夫婦のみの世帯	164	-	-	5	21	18	12	8	13	8	15	15	13	13	5	12	6	-	49	23
(2) 夫婦と子供から成る世帯	170	-	-	1	12	22	26	31	16	24	17	9	4	2	3	2	1	-	12	6
(3) 男親と子供から成る世帯	15	-	1	-	-	-	1	-	1	4	3	2	1	1	-	-	-	-	2	-
(4) 女親と子供から成る世帯	3,481	-	-	21	61	146	235	328	437	367	340	259	261	277	254	246	249	-	1,287	749
2 核家族以外の世帯	1,007	-	2	9	11	12	12	29	66	82	89	97	146	120	105	109	118	-	598	332
(5) 夫婦と両親から成る世帯	-	-	-	-	-	-	-	-	-	-	-	-	-	-	-	-	-	-	-	-
(6) 夫婦とひとり親から成る世帯	108	-	-	-	1	-	-	-	1	2	5	8	10	11	17	23	30	-	91	70
(7) 夫婦、子供と両親から成る世帯	3	-	-	-	-	-	-	-	-	2	1	-	-	-	-	-	-	-	-	-
(8) 夫婦、子供とひとり親から成る世帯	166	-	-	-	-	-	1	3	5	6	5	10	33	27	28	22	26	-	136	76
(9) 夫婦と他の親族(親、子供を含まない)から成る世帯	6	-	-	-	-	-	1	-	-	-	-	-	1	-	-	1	3	-	5	4
(10) 夫婦、子供と他の親族(親を含まない)から成る世帯	23	-	-	1	1	1	-	1	6	9	3	1	-	-	-	-	-	-	-	-
(11) 夫婦、親と他の親族(子供を含まない)から成る世帯	24	-	-	-	-	1	-	-	-	2	1	-	-	3	5	5	7	-	20	17
(12) 夫婦、子供、親と他の親族から成る世帯	45	-	-	-	-	1	-	1	4	5	2	9	14	3	3	2	1	-	23	6
(13) 兄弟姉妹のみから成る世帯	126	-	1	6	7	2	1	1	6	6	13	11	19	21	8	12	12	-	72	32
(14) 他に分類されない世帯	506	-	1	2	2	7	9	23	44	54	57	56	69	55	44	44	39	-	251	127
B 非親族を含む世帯	117	-	2	4	14	5	7	4	14	11	11	8	10	11	8	2	6	-	37	16
C 単独世帯	8,564	-	123	513	399	236	215	222	332	426	474	559	734	811	837	852	964	867	4,198	2,653
世帯の家族類型「不詳」	48	-	-	-	-	-	-	-	-	-	-	-	-	-	-	-	-	48	-	-
(再掲)																				
3世帯世帯	680	-	-	2	2	8	10	26	58	71	65	70	104	74	67	62	61	-	368	190
間借り・下宿などの単身者	118	-	2	11	8	4	6	3	2	7	5	10	12	8	10	11	19	-	60	40
会社などの独身寮の単身者	114	-	5	40	27	7	3	2	2	-	3	5	2	2	-	-	-	16	4	-

	世帯人員	世帯主の年齢																年齢 「不詳」	(再掲)		
		15歳未満	15～19歳	20～24歳	25～29歳	30～34歳	35～39歳	40～44歳	45～49歳	50～54歳	55～59歳	60～64歳	65～69歳	70～74歳	75～79歳	80～84歳	85歳以上		65歳以上	75歳以上	
総数	114,348	-	400	1,801	3,020	5,217	7,284	9,486	10,528	9,336	10,277	11,022	12,310	11,494	8,126	6,354	5,444	2,249	43,728	19,924	
A 親族のみの世帯	95,722	-	27	405	1,891	4,490	6,630	8,730	9,415	8,189	9,018	9,789	10,757	10,010	6,880	5,263	4,228	-	37,138	16,371	
1 核家族世帯	67,394	-	18	342	1,755	4,080	5,873	7,443	7,517	5,969	5,786	5,734	6,305	6,248	4,528	3,288	2,508	-	22,877	10,324	
(1) 夫婦のみの世帯	18,644	-	4	98	466	522	448	450	692	998	1,576	2,176	2,954	3,236	2,288	1,624	1,112	-	11,214	5,024	
(2) 夫婦と子供から成る世帯	37,011	-	10	175	1,085	3,090	4,630	5,796	5,310	3,646	2,890	2,568	2,455	2,189	1,523	1,011	633	-	7,811	3,167	
(3) 男親と子供から成る世帯	1,511	-	2	5	19	16	37	88	106	104	141	127	149	166	171	142	238	-	866	551	
(4) 女親と子供から成る世帯	10,228	-	2	64	185	452	758	1,109	1,409	1,221	1,179	863	747	657	546	511	525	-	2,986	1,582	
2 核家族以外の世帯	28,328	-	9	63	136	410	757	1,287	1,898	2,220	3,232	4,055	4,452	3,762	2,352	1,975	1,720	-	14,261	6,047	
(5) 夫婦と両親から成る世帯	1,444	-	-	-	12	4	12	16	32	80	172	184	132	128	160	240	272	-	932	672	
(6) 夫婦とひとり親から成る世帯	3,240	-	-	-	12	6	30	27	99	237	540	795	768	282	129	114	201	-	1,494	444	
(7) 夫婦、子供と両親から成る世帯	6,442	-	-	-	11	54	151	237	384	399	389	717	981	1,245	821	657	396	-	4,100	1,874	
(8) 夫婦、子供とひとり親から成る世帯	7,005	-	-	4	33	164	291	655	839	846	1,131	1,049	763	466	261	252	251	-	1,993	764	
(9) 夫婦と他の親族(親、子供を含まない)から成る世帯	403	-	-	4	-	6	22	9	9	3	11	18	52	80	90	42	57	-	321	189	
(10) 夫婦、子供と他の親族(親を含まない)から成る世帯	2,763	-	-	8	9	35	42	18	97	94	155	278	545	685	410	279	108	-	2,027	797	
(11) 夫婦、親と他の親族(子供を含まない)から成る世帯	714	-	-	4	5	6	-	12	11	25	71	104	59	58	80	97	182	-	476	359	
(12) 夫婦、子供、親と他の親族から成る世帯	3,048	-	-	7	11	49	129	164	148	219	383	536	698	422	174	66	42	-	1,402	282	
(13) 兄弟姉妹のみから成る世帯	709	-	6	26	29	15	20	21	43	55	64	84	115	103	47	45	36	-	346	128	
(14) 他に分類されない世帯	2,560	-	3	10	14	71	60	128	236	262	316	290	339	293	180	183	175	-	1,170	538	
B 非親族を含む世帯	902	-	6	51	91	63	69	57	105	88	79	69	54	72	46	20	32	-	224	98	
C 単独世帯	17,320	-	367	1,345	1,038	664	585	699	1,008	1,059	1,180	1,164	1,499	1,412	1,200	1,071	1,184	1,845	6,366	3,455	
世帯の家族類型「不詳」	404	-	-	-	-	-	-	-	-	-	-	-	-	-	-	-	-	404	-	-	
(再掲)																					
3世帯世帯	21,826	-	-	29	81	356	644	1,185	1,698	1,790	2,332	2,874	3,293	3,069	1,889	1,476	1,110	-	10,837	4,475	
間借り・下宿などの単身者	257	-	17	26	18	10	14	11	14	18	15	21	20	24	15	12	19	3	90	46	
会社などの独身寮の単身者	379	-	18	94	85	23	11	16	25	23	17	13	7	3	-	-	-	44	10	-	
(世帯主)男	92,512	-	266	1,190	2,335	4,400	6,222	8,095	8,704	7,607	8,599	9,459	10,380	9,591	6,318	4,580	3,511	1,255	34,380	14,409	
A 親族のみの世帯	82,876	-	20	315	1,634	3,919	5,799	7,574	7,965	6,909	7,845	8,804	9,586	8,951	5,933	4,345	3,277	-	32,092	13,555	
1 核家族世帯	58,223	-	16	277	1,525	3,554	5,089	6,390	6,332	5,004	4,921	5,110	5,698	5,619	3,973	2,747	1,968	-	20,005	8,688	
(1) 夫婦のみの世帯	18,316	-	4	88	424	486	424	434	666	982	1,546	2,146	2,928	3,210	2,278	1,600	1,100	-	11,116	4,978	
(2) 夫婦と子供から成る世帯	36,410	-	10	172	1,044	3,007	4,533	5,672	5,252	3,568	2,837	2,540	2,443	2,183	1,514	1,005	630	-	7,775	3,149	
(3) 男親と子供から成る世帯	1,480	-	-	5	19	14	37	86	104	95	135	123	147	164	171	142	238	-	862	551	
(4) 女親と子供から成る世帯	2,017	-	2	12	38	47	95	198	310	359	403	301	180	62	10	-	-	-	252	10	
2 核家族以外の世帯	24,653	-	4	38	109	365	710	1,184	1,633	1,905	2,924	3,694	3,888	3,332	1,960	1,598	1,309	-	12,087	4,867	
(5) 夫婦と両親から成る世帯	1,444	-	-	-	12	4	12	16	32	80	172	184	132	128	160	240	272	-	932	672	
(6) 夫婦とひとり親から成る世帯	2,916	-	-	-	9	6	30	27	96	231	525	771	738	249	78	45	111	-	1,221	234	
(7) 夫婦、子供と両親から成る世帯	6,425	-	-	-	11	54	151	237	384	399	378	711	981	1,245	821	657	396	-	4,100	1,874	
(8) 夫婦、子供とひとり親から成る世帯	6,217	-	-	4	33	164	286	642	806	818	1,106	1,000	603	340	126	155	134	-	1,358	415	
(9) 夫婦と他の親族(親、子供を含まない)から成る世帯	380	-	-	4	-	6	19	9	9	3	11	18	49	80	90	38	44	-	301	172	
(10) 夫婦、子供と他の親族(親を含まない)から成る世帯	2,652	-	-	-	5	29	42	14	65	53	143	274	545	685	410	279	108	-	2,027	797	
(11) 夫婦、親と他の親族(子供を含まない)から成る世帯	594	-	-	4	5	-	-	12	11	25	63	100	59	44	55	72	144	-	374	271	
(12) 夫婦、子供、親と他の親族から成る世帯	2,763	-	-	7	11	43	129	159	127	184	369	480	605	401	156	56	36	-	1,254	248	
(13) 兄弟姉妹のみから成る世帯	450	-	4	14	14	11	18	19	31	43	36	61	77	61	28	21	12	-	199	61	
(14) 他に分類されない世帯	812	-	-	5	9	48	23	49	72	69	121	95	99	99	36	35	52	-	321	123	
B 非親族を含む世帯	603	-	2	43	62	53	53	44	63	65	48	50	29	39	22	16	14	-	120	52	
C 単独世帯	8,756	-	244	832	639	428	370	477	676	633	706	605	765	601	363	219	220	978	2,168	802	
世帯の家族類型「不詳」	277	-	-	-	-	-	-	-	-	-	-	-	-	-	-	-	-	277	-	-	
(再掲)																					
3世帯世帯	18,989	-	-	18	74	319	602	1,088	1,448	1,502	2,085	2,589	2,832	2,748	1,601	1,227	856	-	9,264	3,684	
間借り・下宿などの単身者	139	-	15	15	10	6	8	8	12	11	10	11	8	16	5	1	-	3	30	6	
会社などの独身寮の単身者	265	-	13	54	58	16	8	14	23	23	14	8	5	1	-	-	-	28	6	-	

	世帯人員	世帯主の年齢																年齢 「不詳」	(再掲)	
		15歳未満	15～19歳	20～24歳	25～29歳	30～34歳	35～39歳	40～44歳	45～49歳	50～54歳	55～59歳	60～64歳	65～69歳	70～74歳	75～79歳	80～84歳	85歳以上		65歳以上	75歳以上
(世帯主)女	21,836	-	134	611	685	817	1,062	1,391	1,824	1,729	1,678	1,563	1,930	1,903	1,808	1,774	1,933	994	9,348	5,515
A 親族のみの世帯	12,846	-	7	90	257	571	831	1,156	1,450	1,280	1,173	985	1,171	1,059	947	918	951	-	5,046	2,816
1 核家族世帯	9,171	-	2	65	230	526	784	1,053	1,185	965	865	624	607	629	555	541	540	-	2,872	1,636
(1) 夫婦のみの世帯	328	-	-	10	42	36	24	16	26	16	30	30	26	26	10	24	12	-	98	46
(2) 夫婦と子供から成る世帯	601	-	-	3	41	83	97	124	58	78	53	28	12	6	9	6	3	-	36	18
(3) 男親と子供から成る世帯	31	-	2	-	-	2	-	2	9	6	4	2	2	-	-	-	-	-	4	-
(4) 女親と子供から成る世帯	8,211	-	-	52	147	405	663	911	1,099	862	776	562	567	595	536	511	525	-	2,734	1,572
2 核家族以外の世帯	3,675	-	5	25	27	45	47	103	265	315	308	361	564	430	392	377	411	-	2,174	1,180
(5) 夫婦と両親から成る世帯	-	-	-	-	-	-	-	-	-	-	-	-	-	-	-	-	-	-	-	-
(6) 夫婦とひとり親から成る世帯	324	-	-	-	3	-	-	-	3	6	15	24	30	33	51	69	90	-	273	210
(7) 夫婦, 子供と両親から成る世帯	17	-	-	-	-	-	-	-	-	11	6	-	-	-	-	-	-	-	-	-
(8) 夫婦, 子供とひとり親から成る世帯	788	-	-	-	-	5	13	33	28	25	49	160	126	135	97	117	-	-	635	349
(9) 夫婦と他の親族(親, 子供を含まない)から成る世帯	23	-	-	-	-	-	3	-	-	-	-	-	3	-	-	4	13	-	20	17
(10) 夫婦, 子供と他の親族(親を含まない)から成る世帯	111	-	-	8	4	6	-	4	32	41	12	4	-	-	-	-	-	-	-	-
(11) 夫婦, 親と他の親族(子供を含まない)から成る世帯	120	-	-	-	-	6	-	-	-	8	4	-	14	25	25	38	-	-	102	88
(12) 夫婦, 子供, 親と他の親族から成る世帯	285	-	-	-	-	6	-	5	21	35	14	56	93	21	18	10	6	-	148	34
(13) 兄弟姉妹のみから成る世帯	259	-	2	12	15	4	2	2	12	12	28	23	38	42	19	24	24	-	147	67
(14) 他に分類されない世帯	1,748	-	3	5	5	23	37	79	164	193	195	195	240	194	144	148	123	-	849	415
B 非親族を含む世帯	299	-	4	8	29	10	16	13	42	23	31	19	25	33	24	4	18	-	104	46
C 単独世帯	8,564	-	123	513	399	236	215	222	332	426	474	559	734	811	837	852	964	867	4,198	2,653
世帯の家族類型「不詳」	127	-	-	-	-	-	-	-	-	-	-	-	-	-	-	-	-	127	-	-
(再掲)																				
3世帯世帯	2,837	-	-	11	7	37	42	97	250	288	247	285	461	321	288	249	254	-	1,573	791
間借り・下宿などの単身者	118	-	2	11	8	4	6	3	2	7	5	10	12	8	10	11	19	-	60	40
会社などの独身寮の単身者	114	-	5	40	27	7	3	2	7	3	5	2	2	2	-	-	-	16	4	-

第12表 世帯の家族類型、配偶関係、年齢、男女別一般世帯人員

	世帯人員	5歳階級別																			年齢 「不詳」	(再掲)				
		0～4歳	5～9歳	10～14歳	15～19歳	20～24歳	25～29歳	30～34歳	35～39歳	40～44歳	45～49歳	50～54歳	55～59歳	60～64歳	65～69歳	70～74歳	75～79歳	80～84歳	85～89歳	90～94歳		95～99歳	100歳以上	65歳以上	75歳以上	85歳以上
総数	114,348	3,958	4,642	5,076	5,339	4,467	4,911	5,614	6,198	7,029	7,817	7,269	7,790	8,093	8,881	8,230	6,169	5,148	3,549	1,538	332	49	2,249	33,896	16,785	5,468
A 親族のみの世帯	95,722	3,943	4,626	5,053	4,930	3,030	3,761	4,890	5,556	6,284	6,737	6,132	6,551	6,877	7,327	6,765	4,935	4,061	2,748	1,203	273	40	-	27,352	13,260	4,264
1 核家族世帯	67,394	2,937	3,308	3,591	3,401	2,017	2,656	3,667	4,214	4,724	5,035	4,455	4,488	4,629	5,163	4,991	3,548	2,568	1,429	467	91	15	-	18,272	8,118	2,002
(1) 夫婦のみの世帯	18,644	-	-	-	4	107	525	547	440	447	766	1,191	1,737	2,367	3,049	3,143	2,082	1,401	675	152	10	1	-	10,513	4,321	838
(2) 夫婦と子供から成る世帯	37,011	2,754	2,879	2,918	2,522	1,356	1,641	2,597	3,180	3,502	3,272	2,300	1,831	1,591	1,535	1,290	914	601	269	57	2	-	-	4,668	1,843	328
(3) 父親と子供から成る世帯	1,511	8	28	50	82	68	74	79	71	99	127	133	129	93	90	90	86	75	68	43	18	-	-	470	290	129
(4) 母親と子供から成る世帯	10,228	175	401	623	793	486	416	444	523	676	870	831	791	578	489	468	466	491	417	215	61	14	-	2,621	1,664	707
2 核家族以外の世帯	28,328	1,006	1,318	1,462	1,529	1,013	1,105	1,223	1,342	1,560	1,702	1,677	2,063	2,248	2,164	1,774	1,387	1,493	1,319	736	182	25	-	9,080	5,142	2,262
(5) 夫婦と両親から成る世帯	1,444	-	-	-	1	7	30	31	39	53	95	149	187	157	79	86	123	200	151	49	6	1	-	695	530	207
(6) 夫婦とひとり親から成る世帯	3,240	-	-	-	-	5	18	24	46	48	118	238	475	592	472	186	116	196	331	284	78	13	-	1,676	1,018	706
(7) 夫婦、子供と両親から成る世帯	6,442	331	421	479	438	222	196	231	343	489	449	347	303	318	439	510	399	321	154	49	3	-	-	1,875	926	206
(8) 夫婦、子供とひとり親から成る世帯	7,005	193	318	465	510	336	336	355	327	411	536	475	555	500	339	271	238	329	315	146	46	4	-	1,688	1,078	511
(9) 夫婦と他の親族(親、子供を含まない)から成る世帯	403	6	4	15	21	18	17	15	20	9	11	5	11	18	57	62	61	28	19	6	-	-	-	233	114	25
(10) 夫婦、子供と他の親族(親を含まない)から成る世帯	2,763	100	173	183	222	100	95	124	151	161	151	109	110	166	274	264	199	122	43	13	3	-	-	918	380	59
(11) 夫婦、親と他の親族(子供を含まない)から成る世帯	714	30	22	10	5	30	61	54	34	30	31	42	75	74	37	30	25	44	52	22	6	-	-	216	149	80
(12) 夫婦、子供、親と他の親族から成る世帯	3,048	286	253	177	136	81	144	219	242	203	137	111	131	199	211	135	73	68	119	96	20	7	-	729	383	242
(13) 兄弟姉妹のみから成る世帯	709	-	-	-	5	33	31	21	21	23	43	55	65	86	119	93	44	38	21	8	3	-	-	326	114	32
(14) 他に分類されない世帯	2,560	60	127	133	191	181	177	149	119	133	131	146	151	138	137	137	109	147	114	63	17	-	-	724	450	194
B 非親族を含む世帯	902	15	16	23	42	92	112	60	57	46	72	78	59	52	55	53	34	16	10	7	2	1	-	178	70	20
C 単独世帯	17,320	-	-	-	367	1,345	1,038	664	585	699	1,008	1,059	1,180	1,164	1,499	1,412	1,200	1,071	791	328	57	8	1,845	6,366	3,455	1,184
世帯の家族類型「不詳」	404	-	-	-	-	-	-	-	-	-	-	-	-	-	-	-	-	-	-	-	-	-	404	-	-	-
(再掲) 3世帯世帯	21,826	1,000	1,300	1,436	1,483	923	980	1,090	1,175	1,384	1,399	1,171	1,249	1,325	1,379	1,285	1,009	993	768	375	91	11	-	5,911	3,247	1,245

配偶関係別(総数)	世帯人員	5歳階級別																		年齢 「不詳」	(再掲)		
		15～ 19歳	20～ 24歳	25～ 29歳	30～ 34歳	35～ 39歳	40～ 44歳	45～ 49歳	50～ 54歳	55～ 59歳	60～ 64歳	65～ 69歳	70～ 74歳	75～ 79歳	80～ 84歳	85～ 89歳	90～ 94歳	95～ 99歳	100歳 以上		65歳 以上	75歳 以上	85歳 以上
未婚	37,573	5,289	3,964	2,970	2,178	1,675	1,493	1,565	1,264	1,049	750	765	507	223	113	65	24	3	-	-	1,700	428	92
A 親族のみの世帯	30,794	4,898	2,691	2,074	1,660	1,286	1,094	1,082	856	619	363	266	142	69	32	27	10	3	-	-	549	141	40
1 核家族世帯	22,065	3,382	1,766	1,339	1,151	1,013	943	938	738	504	256	140	40	14	2	-	3	-	-	-	199	19	3
(1) 夫婦のみの世帯	-	-	-	-	-	-	-	-	-	-	-	-	-	-	-	-	-	-	-	-	-	-	-
(2) 夫婦と子供から成る世帯	16,133	2,514	1,233	912	778	676	551	464	296	113	33	11	1	-	-	-	-	-	-	-	12	-	-
(3) 男親と子供から成る世帯	733	81	66	67	72	56	65	74	68	52	22	17	5	1	-	-	1	-	-	-	24	2	1
(4) 女親と子供から成る世帯	5,199	787	467	360	301	281	327	400	374	339	201	112	34	13	2	-	2	-	-	-	163	17	2
2 核家族以外の世帯	8,729	1,516	925	735	509	273	151	144	118	115	107	126	102	55	30	27	7	3	-	-	350	122	37
(5) 夫婦と両親から成る世帯	-	-	-	-	-	-	-	-	-	-	-	-	-	-	-	-	-	-	-	-	-	-	-
(6) 夫婦とひとり親から成る世帯	2	-	-	-	-	-	-	-	-	-	-	-	-	-	-	-	2	-	-	-	2	2	2
(7) 夫婦、子供と両親から成る世帯	2,075	438	217	123	50	13	2	1	-	-	-	-	-	-	-	-	-	-	-	-	-	-	-
(8) 夫婦、子供とひとり親から成る世帯	2,490	510	324	295	237	96	28	11	3	-	-	1	3	2	2	2	-	-	-	-	10	6	2
(9) 夫婦と他の親族(親、子供を含まない)から成る世帯	130	20	16	11	5	5	2	3	3	4	3	11	12	3	2	5	-	-	-	-	33	10	5
(10) 夫婦、子供と他の親族(親を含まない)から成る世帯	1,044	220	97	64	57	40	28	33	14	8	7	8	7	3	-	1	1	-	-	-	20	5	2
(11) 夫婦、親と他の親族(子供を含まない)から成る世帯	134	5	15	9	2	4	5	3	5	11	6	4	2	-	-	-	1	-	-	-	7	1	1
(12) 夫婦、子供、親と他の親族から成る世帯	1,105	130	53	44	36	34	28	26	13	6	6	4	3	3	1	1	1	-	-	-	13	6	2
(13) 兄弟姉妹のみから成る世帯	563	5	32	30	20	20	22	39	52	58	66	83	64	34	22	12	1	3	-	-	219	72	16
(14) 他に分類されない世帯	1,186	188	171	159	102	61	36	28	28	28	19	15	11	10	3	6	1	-	-	-	46	20	7
B 非親族を含む世帯	562	42	89	105	52	38	20	27	44	19	19	21	18	6	4	4	-	-	-	-	53	14	4
C 単独世帯	6,217	349	1,184	791	466	351	379	456	364	411	368	478	347	148	77	34	14	-	-	-	1,098	273	48
世帯の家族類型「不詳」 (再掲)	-	-	-	-	-	-	-	-	-	-	-	-	-	-	-	-	-	-	-	-	-	-	-
3世帯世帯	7,711	1,473	851	672	452	226	104	83	41	23	13	12	9	7	5	3	1	-	-	-	37	16	4
有配偶	56,202	20	314	1,610	2,995	3,962	4,735	5,204	4,949	5,551	6,075	6,427	5,825	3,925	2,777	1,415	382	34	2	-	20,787	8,535	1,833
A 親族のみの世帯	54,728	19	305	1,571	2,955	3,896	4,643	5,012	4,664	5,299	5,901	6,312	5,733	3,883	2,747	1,387	368	31	2	-	20,463	8,418	1,788
1 核家族世帯	39,994	14	232	1,257	2,360	2,973	3,429	3,631	3,271	3,535	3,983	4,609	4,460	3,020	2,021	963	219	16	1	-	15,309	6,240	1,199
(1) 夫婦のみの世帯	18,644	4	107	525	547	440	447	766	1,191	1,737	2,367	3,049	3,143	2,082	1,401	675	152	10	1	-	10,513	4,321	838
(2) 夫婦と子供から成る世帯	20,589	7	121	723	1,792	2,477	2,903	2,742	1,944	1,686	1,540	1,522	1,289	914	601	269	57	2	-	-	4,654	1,843	328
(3) 男親と子供から成る世帯	96	1	1	2	-	1	3	7	17	14	8	10	8	8	6	7	1	2	-	-	42	24	10
(4) 女親と子供から成る世帯	665	2	3	7	21	55	76	116	119	98	68	28	20	16	13	12	9	2	-	-	100	52	23
2 核家族以外の世帯	14,734	5	73	314	595	923	1,214	1,381	1,393	1,764	1,918	1,703	1,273	863	726	424	149	15	1	-	5,154	2,178	589
(5) 夫婦と両親から成る世帯	1,444	1	7	30	31	39	53	95	149	187	157	79	86	123	200	151	49	6	1	-	695	530	207
(6) 夫婦とひとり親から成る世帯	2,186	-	5	18	24	46	48	117	236	470	579	448	146	28	7	9	4	1	-	-	643	49	14
(7) 夫婦、子供と両親から成る世帯	4,364	-	5	72	180	329	487	448	347	303	318	439	510	399	321	154	49	3	-	-	1,875	926	206
(8) 夫婦、子供とひとり親から成る世帯	3,056	-	11	37	112	226	377	521	465	533	445	211	82	12	10	8	4	2	-	-	329	36	14
(9) 夫婦と他の親族(親、子供を含まない)から成る世帯	252	1	2	6	10	13	7	8	2	7	15	45	46	53	20	12	5	-	-	-	181	90	17
(10) 夫婦、子供と他の親族(親を含まない)から成る世帯	1,301	-	1	7	18	33	38	44	44	77	154	261	257	193	122	40	11	1	-	-	885	367	52
(11) 夫婦、親と他の親族(子供を含まない)から成る世帯	463	-	15	51	51	30	23	28	32	56	62	29	22	16	20	20	7	1	-	-	115	64	28
(12) 夫婦、子供、親と他の親族から成る世帯	1,516	3	23	92	166	195	165	101	91	116	168	179	115	35	20	28	18	1	-	-	396	102	47
(13) 兄弟姉妹のみから成る世帯	16	-	1	-	-	-	-	1	1	-	5	2	3	-	2	1	-	-	-	-	8	3	1
(14) 他に分類されない世帯	136	-	3	1	3	12	16	18	26	15	15	10	6	4	4	1	2	-	-	-	27	11	3
B 非親族を含む世帯	104	-	2	4	5	10	12	10	7	9	12	4	12	6	7	3	1	-	-	-	33	17	4
C 単独世帯	1,370	1	7	35	35	56	80	182	278	243	162	111	80	36	23	25	13	3	-	-	291	100	41
世帯の家族類型「不詳」 (再掲)	-	-	-	-	-	-	-	-	-	-	-	-	-	-	-	-	-	-	-	-	-	-	-
3世帯世帯	10,608	3	57	256	522	811	1,089	1,144	972	1,061	1,128	1,107	967	653	492	249	89	8	-	-	3,565	1,491	346

配偶関係別(総数)	世帯人員	5歳階級別																		年齢 「不詳」	(再掲)		
		15～ 19歳	20～ 24歳	25～ 29歳	30～ 34歳	35～ 39歳	40～ 44歳	45～ 49歳	50～ 54歳	55～ 59歳	60～ 64歳	65～ 69歳	70～ 74歳	75～ 79歳	80～ 84歳	85～ 89歳	90～ 94歳	95～ 99歳	100歳 以上		65歳 以上	75歳 以上	85歳 以上
死別・離別	15,409	3	17	106	262	379	608	785	846	992	1,072	1,474	1,678	1,825	2,076	1,928	1,050	265	43	-	10,339	7,187	3,286
A 親族のみの世帯	9,391	3	14	93	240	327	486	549	558	583	569	706	827	933	1,212	1,266	774	216	35	-	5,969	4,436	2,291
1 核家族世帯	4,860	2	8	44	127	192	315	405	404	414	366	385	460	482	504	441	230	69	12	-	2,583	1,738	752
(1) 夫婦のみの世帯	-	-	-	-	-	-	-	-	-	-	-	-	-	-	-	-	-	-	-	-	-	-	-
(2) 夫婦と子供から成る世帯	287	1	-	6	27	27	48	66	60	32	18	2	-	-	-	-	-	-	-	-	2	-	-
(3) 男親と子供から成る世帯	619	-	-	4	4	11	29	40	42	59	59	54	71	71	66	58	36	15	-	-	371	246	109
(4) 女親と子供から成る世帯	3,954	1	8	34	96	154	238	299	302	323	289	329	389	411	438	383	194	54	12	-	2,210	1,492	643
2 核家族以外の世帯	4,531	1	6	49	113	135	171	144	154	169	203	321	367	451	708	825	544	147	23	-	3,386	2,698	1,539
(5) 夫婦と両親から成る世帯	-	-	-	-	-	-	-	-	-	-	-	-	-	-	-	-	-	-	-	-	-	-	-
(6) 夫婦とひとり親から成る世帯	999	-	-	1	-	-	-	1	2	4	13	22	37	87	182	305	263	71	12	-	979	920	651
(7) 夫婦、子供と両親から成る世帯	3	-	-	1	1	1	-	-	-	-	-	-	-	-	-	-	-	-	-	-	-	-	-
(8) 夫婦、子供とひとり親から成る世帯	1,381	-	-	3	6	5	5	2	7	19	48	122	173	215	307	293	134	38	4	-	1,286	991	469
(9) 夫婦と他の親族(親、子供を含まない)から成る世帯	20	-	-	-	-	2	-	-	-	-	-	1	4	5	6	1	1	-	-	-	18	13	2
(10) 夫婦、子供と他の親族(親を含まない)から成る世帯	386	1	2	20	48	73	87	65	49	24	5	5	-	3	-	1	1	2	-	-	12	7	4
(11) 夫婦、親と他の親族(子供を含まない)から成る世帯	112	-	-	1	1	-	2	-	4	8	5	4	6	9	24	29	14	5	-	-	91	81	48
(12) 夫婦、子供、親と他の親族から成る世帯	389	-	1	8	15	12	9	6	7	9	23	25	17	33	42	84	74	17	7	-	299	257	182
(13) 兄弟姉妹のみから成る世帯	130	-	-	1	1	1	1	3	2	7	15	34	26	10	14	8	7	-	-	-	99	39	15
(14) 他に分類されない世帯	1,111	-	3	15	41	41	67	67	83	98	94	108	104	89	133	104	50	14	-	-	602	390	168
B 非親族を含む世帯	216	-	-	-	3	6	13	31	25	29	21	29	22	20	5	3	6	2	1	-	88	37	12
C 単独世帯	5,802	-	3	13	19	46	109	205	263	380	482	739	829	872	859	659	270	47	7	-	4,282	2,714	983
世帯の家族類型「不詳」	-	-	-	-	-	-	-	-	-	-	-	-	-	-	-	-	-	-	-	-	-	-	-
(再掲)																							
3世帯世帯	3,247	1	6	45	111	128	169	141	146	152	165	248	283	333	476	493	267	72	11	-	2,183	1,652	843
配偶関係不詳	5,164	27	172	225	179	182	193	263	210	198	196	215	220	196	182	141	82	30	4	2,249	1,070	635	257
A 親族のみの世帯	809	10	20	23	35	47	61	94	54	50	44	43	63	50	70	68	51	23	3	-	371	265	145
1 核家族世帯	475	3	11	16	29	36	37	61	42	35	24	29	31	32	41	25	15	6	2	-	181	121	48
(1) 夫婦のみの世帯	-	-	-	-	-	-	-	-	-	-	-	-	-	-	-	-	-	-	-	-	-	-	-
(2) 夫婦と子供から成る世帯	2	-	2	-	-	-	-	-	-	-	-	-	-	-	-	-	-	-	-	-	-	-	-
(3) 男親と子供から成る世帯	63	-	1	1	3	3	2	6	6	4	4	9	6	6	3	3	5	1	-	-	33	18	9
(4) 女親と子供から成る世帯	410	3	8	15	26	33	35	55	36	31	20	20	25	26	38	22	10	5	2	-	148	103	39
2 核家族以外の世帯	334	7	9	7	6	11	24	33	12	15	20	14	32	18	29	43	36	17	1	-	190	144	97
(5) 夫婦と両親から成る世帯	-	-	-	-	-	-	-	-	-	-	-	-	-	-	-	-	-	-	-	-	-	-	-
(6) 夫婦とひとり親から成る世帯	53	-	-	-	-	-	-	-	-	1	-	2	3	1	7	17	15	6	1	-	52	47	39
(7) 夫婦、子供と両親から成る世帯	-	-	-	-	-	-	-	-	-	-	-	-	-	-	-	-	-	-	-	-	-	-	-
(8) 夫婦、子供とひとり親から成る世帯	78	-	1	1	-	-	1	2	-	3	7	5	13	9	10	12	8	6	-	-	63	45	26
(9) 夫婦と他の親族(親、子供を含まない)から成る世帯	1	-	-	-	-	-	-	-	-	-	-	-	-	-	-	1	-	-	-	-	1	1	1
(10) 夫婦、子供と他の親族(親を含まない)から成る世帯	32	1	-	4	1	5	8	9	2	1	-	-	-	-	-	1	-	-	-	-	1	1	1
(11) 夫婦、親と他の親族(子供を含まない)から成る世帯	5	-	-	-	-	-	-	-	1	-	1	-	-	-	-	3	-	-	-	-	3	3	3
(12) 夫婦、子供、親と他の親族から成る世帯	38	3	4	-	2	1	1	4	-	-	2	3	-	2	5	6	3	2	-	-	21	18	11
(13) 兄弟姉妹のみから成る世帯	-	-	-	-	-	-	-	-	-	-	-	-	-	-	-	-	-	-	-	-	-	-	-
(14) 他に分類されない世帯	127	3	4	2	3	5	14	18	9	10	10	4	16	6	7	3	10	3	-	-	49	29	16
B 非親族を含む世帯	20	-	1	3	-	3	1	4	2	2	-	1	1	2	-	-	-	-	-	-	4	2	-
C 単独世帯	3,931	17	151	199	144	132	131	165	154	146	152	171	156	144	112	73	31	7	1	1,845	695	368	112
世帯の家族類型「不詳」	404	-	-	-	-	-	-	-	-	-	-	-	-	-	-	-	-	-	-	-	404	-	-
(再掲)																							
3世帯世帯	260	6	9	7	5	10	22	31	12	13	19	12	26	16	20	23	18	11	-	-	126	88	52

	世帯人員	5歳階級別																			年齢 「不詳」	(再掲)					
		0～4歳	5～9歳	10～14歳	15～19歳	20～24歳	25～29歳	30～34歳	35～39歳	40～44歳	45～49歳	50～54歳	55～59歳	60～64歳	65～69歳	70～74歳	75～79歳	80～84歳	85～89歳	90～94歳		95～99歳	100歳以上	65歳以上	75歳以上	85歳以上	
男性世帯員	55,078	1,973	2,413	2,608	2,740	2,357	2,522	2,847	3,112	3,589	3,908	3,556	3,820	3,928	4,301	3,902	2,663	1,972	1,188	440	65	7	1,167	14,538	6,335	1,700	
A 親族のみの世帯	45,691	1,971	2,407	2,597	2,477	1,484	1,827	2,385	2,709	3,088	3,203	2,883	3,085	3,296	3,505	3,274	2,284	1,743	1,040	369	58	6	-	12,279	5,500	1,473	
1 核家族世帯	32,962	1,472	1,735	1,843	1,698	988	1,274	1,776	2,080	2,362	2,439	2,142	2,145	2,201	2,472	2,461	1,737	1,229	679	200	28	1	-	8,807	3,874	908	
(1) 夫婦のみの世帯	9,322	-	-	-	2	49	230	258	227	227	340	496	787	1,086	1,483	1,625	1,149	808	437	108	9	1	-	5,620	2,512	555	
(2) 夫婦と子供から成る世帯	19,098	1,374	1,526	1,503	1,245	663	804	1,289	1,603	1,816	1,711	1,234	945	818	790	710	497	346	174	49	1	-	-	2,567	1,067	224	
(3) 男親と子供から成る世帯	1,185	5	17	27	50	39	45	52	53	74	90	98	95	79	84	87	86	75	68	43	18	-	-	461	290	129	
(4) 女親と子供から成る世帯	3,357	93	192	313	401	237	195	177	197	245	298	314	318	218	115	39	5	-	-	-	-	-	-	159	5	-	
2 核家族以外の世帯	12,729	499	672	754	779	496	553	609	629	726	764	741	940	1,095	1,033	813	547	514	361	169	30	5	-	3,472	1,626	565	
(5) 夫婦と両親から成る世帯	722	-	-	-	1	2	15	12	19	29	38	70	96	80	45	39	53	96	90	32	5	-	-	360	276	127	
(6) 夫婦とひとり親から成る世帯	1,211	-	-	-	-	2	8	7	22	26	50	96	208	291	272	89	32	23	43	33	7	2	-	501	140	85	
(7) 夫婦、子供と両親から成る世帯	3,290	183	220	235	229	119	101	116	164	234	235	181	135	168	194	255	208	185	88	38	2	-	-	970	521	128	
(8) 夫婦、子供とひとり親から成る世帯	3,092	91	154	246	267	173	175	207	156	208	242	218	283	260	151	88	42	59	44	22	6	-	-	412	173	72	
(9) 夫婦と他の親族(親、子供を含まない)から成る世帯	198	1	3	5	8	10	11	10	8	6	6	1	6	8	21	30	33	17	10	4	-	-	-	115	64	14	
(10) 夫婦、子供と他の親族(親を含まない)から成る世帯	1,238	49	90	95	102	49	41	46	50	41	49	34	39	71	123	146	102	75	28	6	2	-	-	482	213	36	
(11) 夫婦、親と他の親族(子供を含まない)から成る世帯	320	14	9	9	2	14	28	25	19	13	14	18	32	40	19	15	11	13	15	9	1	-	-	83	49	25	
(12) 夫婦、子供、親と他の親族から成る世帯	1,364	128	127	93	74	29	69	96	119	108	62	49	64	84	100	72	30	13	20	21	3	3	-	262	90	47	
(13) 兄弟姉妹のみから成る世帯	385	-	-	-	2	19	17	16	18	12	28	36	34	52	69	41	21	13	6	1	-	-	-	151	41	7	
(14) 他に分類されない世帯	909	33	69	71	94	79	88	74	54	49	40	38	43	41	39	38	15	20	17	3	4	-	-	136	59	24	
B 非親族を含む世帯	442	2	6	11	19	41	56	34	33	24	29	40	29	27	31	27	16	10	4	1	1	1	-	91	33	7	
C 単独世帯	8,756	-	-	-	244	832	639	428	370	477	676	633	706	605	765	601	363	219	144	70	6	-	978	2,168	802	220	
世帯の家族類型「不詳」	189	-	-	-	-	-	-	-	-	-	-	-	-	-	-	-	-	-	-	-	-	-	189	-	-	-	
(再掲)																											
3世帯世帯	9,898	495	661	742	758	447	493	542	541	629	620	512	562	630	599	588	400	354	208	97	17	3	-	2,266	1,079	325	

配偶関係別(男性世帯員)	世帯人員	5歳階級別																		年齢 「不詳」	(再掲)		
		15～ 19歳	20～ 24歳	25～ 29歳	30～ 34歳	35～ 39歳	40～ 44歳	45～ 49歳	50～ 54歳	55～ 59歳	60～ 64歳	65～ 69歳	70～ 74歳	75～ 79歳	80～ 84歳	85～ 89歳	90～ 94歳	95～ 99歳	100歳 以上		65歳 以上	75歳 以上	85歳 以上
未婚	20,787	2,713	2,127	1,651	1,314	1,058	950	998	791	677	528	533	318	90	25	18	2	-	-	-	986	135	20
A 親族のみの世帯	16,613	2,463	1,353	1,124	1,001	828	696	676	546	391	260	178	78	28	6	8	2	-	-	-	300	44	10
1 核家族世帯	11,990	1,688	882	723	671	648	601	592	478	337	192	99	25	3	-	-	1	-	-	-	128	4	1
(1) 夫婦のみの世帯	-	-	-	-	-	-	-	-	-	-	-	-	-	-	-	-	-	-	-	-	-	-	-
(2) 夫婦と子供から成る世帯	8,616	1,242	611	498	460	435	359	297	195	82	24	9	1	-	-	-	-	-	-	-	10	-	-
(3) 男親と子供から成る世帯	458	49	38	39	45	40	41	45	44	32	17	13	4	1	-	-	1	-	-	-	19	2	1
(4) 女親と子供から成る世帯	2,916	397	233	186	166	173	201	250	239	223	151	77	20	2	-	-	-	-	-	-	99	2	-
2 核家族以外の世帯	4,623	775	471	401	330	180	95	84	68	54	68	79	53	25	6	8	1	-	-	-	172	40	9
(5) 夫婦と両親から成る世帯	-	-	-	-	-	-	-	-	-	-	-	-	-	-	-	-	-	-	-	-	-	-	-
(6) 夫婦とひとり親から成る世帯	1	-	-	-	-	-	-	-	-	-	-	-	-	-	-	-	1	-	-	-	1	1	1
(7) 夫婦、子供と両親から成る世帯	1,105	229	119	70	35	12	1	1	-	-	-	-	-	-	-	-	-	-	-	-	-	-	-
(8) 夫婦、子供とひとり親から成る世帯	1,340	267	169	158	155	62	24	9	3	-	-	-	1	1	-	-	-	-	-	-	2	1	-
(9) 夫婦と他の親族(親、子供を含まない)から成る世帯	65	8	9	9	4	3	2	1	-	2	2	5	6	2	1	2	-	-	-	-	16	5	2
(10) 夫婦、子供と他の親族(親を含まない)から成る世帯	532	102	49	36	32	25	14	18	7	2	6	4	2	1	-	-	-	-	-	-	7	1	-
(11) 夫婦、親と他の親族(子供を含まない)から成る世帯	65	2	6	3	1	2	1	2	3	4	3	4	2	-	-	-	-	-	-	-	6	-	-
(12) 夫婦、子供、親と他の親族から成る世帯	547	71	22	25	21	16	16	9	8	3	2	3	3	-	-	-	-	-	-	-	6	-	-
(13) 兄弟姉妹のみから成る世帯	332	2	18	17	15	17	12	27	34	32	43	54	34	18	5	4	-	-	-	-	115	27	4
(14) 他に分類されない世帯	636	94	79	83	67	43	25	17	13	11	12	9	5	3	-	2	-	-	-	-	19	5	2
B 非親族を含む世帯	283	19	39	54	30	21	12	13	25	10	8	13	11	3	3	3	-	-	-	-	33	9	3
C 単独世帯	3,891	231	735	473	283	209	242	309	220	276	260	342	229	59	16	7	-	-	-	-	653	82	7
世帯の家族類型「不詳」 (再掲)	-	-	-	-	-	-	-	-	-	-	-	-	-	-	-	-	-	-	-	-	-	-	-
3世帯世帯	4,052	755	429	369	293	146	67	43	22	8	8	8	5	1	-	-	-	-	-	-	14	1	-
有配偶	28,060	10	132	694	1,348	1,844	2,324	2,529	2,372	2,676	2,975	3,219	3,074	2,128	1,571	879	261	23	1	-	11,156	4,863	1,164
A 親族のみの世帯	27,066	9	125	676	1,326	1,796	2,246	2,367	2,158	2,494	2,875	3,164	3,026	2,105	1,556	865	254	23	1	-	10,994	4,804	1,143
1 核家族世帯	19,801	7	102	537	1,071	1,382	1,661	1,724	1,530	1,658	1,896	2,283	2,346	1,655	1,160	618	158	12	1	-	8,233	3,604	789
(1) 夫婦のみの世帯	9,322	2	49	230	258	227	227	340	496	787	1,086	1,483	1,625	1,149	808	437	108	9	1	-	5,620	2,512	555
(2) 夫婦と子供から成る世帯	10,305	2	51	303	811	1,147	1,427	1,372	1,005	845	785	781	709	497	346	174	49	1	-	-	2,557	1,067	224
(3) 男親と子供から成る世帯	89	1	-	1	-	1	3	7	14	13	7	10	8	8	6	7	1	2	-	-	42	24	10
(4) 女親と子供から成る世帯	85	2	2	3	2	7	4	5	15	13	18	9	4	1	-	-	-	-	-	-	14	1	-
2 核家族以外の世帯	7,265	2	23	139	255	414	585	643	628	836	979	881	680	450	396	247	96	11	-	-	2,761	1,200	354
(5) 夫婦と両親から成る世帯	722	1	2	15	12	19	29	38	70	96	80	45	39	53	96	90	32	5	-	-	360	276	127
(6) 夫婦とひとり親から成る世帯	1,089	-	2	8	7	22	26	50	95	207	290	266	85	21	2	5	2	1	-	-	382	31	8
(7) 夫婦、子供と両親から成る世帯	2,182	-	-	30	80	151	233	234	181	135	168	194	255	208	185	88	38	2	-	-	970	521	128
(8) 夫婦、子供とひとり親から成る世帯	1,511	-	4	13	49	89	179	233	212	279	255	131	53	5	3	4	1	1	-	-	198	14	6
(9) 夫婦と他の親族(親、子供を含まない)から成る世帯	126	-	1	2	6	5	4	5	1	4	6	16	23	28	14	8	3	-	-	-	92	53	11
(10) 夫婦、子供と他の親族(親を含まない)から成る世帯	614	-	-	2	5	11	9	16	10	27	64	116	144	100	75	28	6	1	-	-	470	210	35
(11) 夫婦、親と他の親族(子供を含まない)から成る世帯	231	-	8	24	24	17	11	12	14	26	35	14	12	10	8	11	4	1	-	-	60	34	16
(12) 夫婦、子供、親と他の親族から成る世帯	746	1	5	44	72	98	89	50	39	56	75	94	66	24	11	12	10	-	-	-	217	57	22
(13) 兄弟姉妹のみから成る世帯	8	-	1	-	-	-	-	1	1	-	2	1	-	-	1	1	-	-	-	-	3	2	1
(14) 他に分類されない世帯	36	-	-	1	-	2	5	4	5	6	4	4	3	1	1	-	-	-	-	-	9	2	-
B 非親族を含む世帯	53	-	1	1	3	5	6	6	4	2	8	3	6	3	4	1	-	-	-	-	17	8	1
C 単独世帯	941	1	6	17	19	43	72	156	210	180	92	52	42	20	11	13	7	-	-	-	145	51	20
世帯の家族類型「不詳」 (再掲)	-	-	-	-	-	-	-	-	-	-	-	-	-	-	-	-	-	-	-	-	-	-	-
3世帯世帯	5,207	1	16	112	226	362	519	542	447	508	585	541	518	346	278	143	58	5	-	-	1,889	830	206

配偶関係別(男性世帯員)	世帯人員	5歳階級別																		年齢 「不詳」	(再掲)			
		15~ 19歳	20~ 24歳	25~ 29歳	30~ 34歳	35~ 39歳	40~ 44歳	45~ 49歳	50~ 54歳	55~ 59歳	60~ 64歳	65~ 69歳	70~ 74歳	75~ 79歳	80~ 84歳	85~ 89歳	90~ 94歳	95~ 99歳	100歳 以上		65歳 以上	75歳 以上	85歳 以上	
死別・離別	3,617	2	3	33	67	108	209	248	273	358	322	415	413	365	327	270	161	37	6	-	1,994	1,166	474	
A 親族のみの世帯	1,871	2	1	25	53	76	137	144	167	186	152	150	159	142	174	162	105	31	5	-	928	619	303	
1 核家族世帯	1,082	2	1	13	31	45	97	112	123	141	105	80	84	73	66	58	36	15	-	-	412	248	109	
(1) 夫婦のみの世帯	-	-	-	-	-	-	-	-	-	-	-	-	-	-	-	-	-	-	-	-	-	-	-	
(2) 夫婦と子供から成る世帯	176	1	-	3	18	21	30	42	34	18	9	-	-	-	-	-	-	-	18	-	-	-	-	
(3) 男親と子供から成る世帯	577	-	-	4	4	9	29	33	34	46	51	52	69	71	66	58	36	15	-	-	367	246	109	
(4) 女親と子供から成る世帯	329	1	1	6	9	15	38	37	55	77	45	28	15	2	-	-	-	-	-	-	45	2	-	
2 核家族以外の世帯	789	-	-	12	22	31	40	32	44	45	47	70	75	69	108	104	69	16	5	-	516	371	194	
(5) 夫婦と両親から成る世帯	-	-	-	-	-	-	-	-	-	-	-	-	-	-	-	-	-	-	-	-	-	-	-	
(6) 夫婦とひとり親から成る世帯	117	-	-	-	-	-	-	-	1	-	6	4	11	20	38	28	6	2	-	-	115	105	74	
(7) 夫婦、子供と両親から成る世帯	3	-	-	1	1	1	-	-	-	-	-	-	-	-	-	-	-	-	-	-	-	-	-	
(8) 夫婦、子供とひとり親から成る世帯	226	-	-	3	3	5	5	-	3	2	5	18	32	34	54	38	20	4	-	-	200	150	62	
(9) 夫婦と他の親族(親、子供を含まない)から成る世帯	7	-	-	-	-	-	-	-	-	-	-	-	1	3	2	-	1	-	-	-	7	6	1	
(10) 夫婦、子供と他の親族(親を含まない)から成る世帯	89	-	-	3	9	13	16	15	17	10	1	3	-	1	-	-	-	1	-	-	5	2	1	
(11) 夫婦、親と他の親族(子供を含まない)から成る世帯	23	-	-	1	-	-	1	-	-	2	2	1	1	1	5	4	5	-	-	-	17	15	9	
(12) 夫婦、子供、親と他の親族から成る世帯	63	-	-	-	2	4	3	2	2	5	7	3	3	6	2	8	11	2	3	-	38	32	24	
(13) 兄弟姉妹のみから成る世帯	45	-	-	-	1	1	-	-	1	2	7	14	7	3	7	1	1	-	-	-	33	12	2	
(14) 他に分類されない世帯	216	-	-	4	6	7	15	15	20	24	24	25	27	10	18	15	3	3	-	-	101	49	21	
B 非親族を含む世帯	95	-	-	-	1	5	6	9	10	16	11	14	9	8	3	-	1	1	1	-	37	14	3	
C 単独世帯	1,651	-	2	8	13	27	66	95	96	156	159	251	245	215	150	108	55	5	-	-	1,029	533	168	
世帯の家族類型「不詳」	-	-	-	-	-	-	-	-	-	-	-	-	-	-	-	-	-	-	-	-	-	-	-	
(再掲)																								
3世帯世帯	594	-	-	11	22	29	38	31	42	42	36	47	60	50	73	63	38	9	3	-	343	236	113	
配偶関係不詳	2,614	15	95	144	118	102	106	133	120	109	103	134	97	80	49	21	16	5	-	1,167	402	171	42	
A 親族のみの世帯	141	3	5	2	5	9	9	16	12	14	9	13	11	9	7	5	8	4	-	-	57	33	17	
1 核家族世帯	89	1	3	1	3	5	3	11	11	9	8	10	6	6	3	3	5	1	-	-	34	18	9	
(1) 夫婦のみの世帯	-	-	-	-	-	-	-	-	-	-	-	-	-	-	-	-	-	-	-	-	-	-	-	
(2) 夫婦と子供から成る世帯	1	-	1	-	-	-	-	-	-	-	-	-	-	-	-	-	-	-	-	-	-	-	-	
(3) 男親と子供から成る世帯	61	-	1	1	3	3	1	5	6	4	4	9	6	6	3	3	5	1	-	-	33	18	9	
(4) 女親と子供から成る世帯	27	1	1	-	2	2	6	5	5	4	1	-	-	-	-	-	-	-	-	-	1	-	-	
2 核家族以外の世帯	52	2	2	1	2	4	6	5	1	5	1	3	5	3	4	2	3	3	-	-	23	15	8	
(5) 夫婦と両親から成る世帯	-	-	-	-	-	-	-	-	-	-	-	-	-	-	-	-	-	-	-	-	-	-	-	
(6) 夫婦とひとり親から成る世帯	4	-	-	-	-	-	-	-	-	1	-	-	-	-	1	-	2	-	-	-	3	3	2	
(7) 夫婦、子供と両親から成る世帯	-	-	-	-	-	-	-	-	-	-	-	-	-	-	-	-	-	-	-	-	-	-	-	
(8) 夫婦、子供とひとり親から成る世帯	15	-	-	1	-	-	-	-	-	2	-	2	2	2	2	2	1	1	-	-	12	8	4	
(9) 夫婦と他の親族(親、子供を含まない)から成る世帯	-	-	-	-	-	-	-	-	-	-	-	-	-	-	-	-	-	-	-	-	-	-	-	
(10) 夫婦、子供と他の親族(親を含まない)から成る世帯	3	-	-	-	-	1	2	-	-	-	-	-	-	-	-	-	-	-	-	-	-	-	-	
(11) 夫婦、親と他の親族(子供を含まない)から成る世帯	1	-	-	-	-	-	-	-	1	-	-	-	-	-	-	-	-	-	-	-	-	-	-	
(12) 夫婦、子供、親と他の親族から成る世帯	8	2	2	-	1	1	-	1	-	-	-	-	-	-	-	-	-	1	-	-	1	1	1	
(13) 兄弟姉妹のみから成る世帯	-	-	-	-	-	-	-	-	-	-	-	-	-	-	-	-	-	-	-	-	-	-	-	
(14) 他に分類されない世帯	21	-	-	-	1	2	4	4	-	2	1	1	3	1	1	-	1	-	-	-	7	3	1	
B 非親族を含む世帯	11	-	1	1	-	2	-	1	1	1	-	1	1	2	-	-	-	-	-	-	-	4	2	-
C 単独世帯	2,273	12	89	141	113	91	97	116	107	94	94	120	85	69	42	16	8	1	-	978	341	136	25	
世帯の家族類型「不詳」	189	-	-	-	-	-	-	-	-	-	-	-	-	-	-	-	-	-	-	189	-	-	-	
(再掲)																								
3世帯世帯	45	2	2	1	1	4	5	4	1	4	1	3	5	3	3	2	1	3	-	-	20	12	6	

	世帯人員	5歳階級別																			年齢 「不詳」	(再掲)				
		0～4歳	5～9歳	10～14歳	15～19歳	20～24歳	25～29歳	30～34歳	35～39歳	40～44歳	45～49歳	50～54歳	55～59歳	60～64歳	65～69歳	70～74歳	75～79歳	80～84歳	85～89歳	90～94歳		95～99歳	100歳以上	65歳以上	75歳以上	85歳以上
女性世帯員	59,270	1,985	2,229	2,468	2,599	2,110	2,389	2,767	3,086	3,440	3,909	3,713	3,970	4,165	4,580	4,328	3,506	3,176	2,361	1,098	267	42	1,082	19,358	10,450	3,768
A 親族のみの世帯	50,031	1,972	2,219	2,456	2,453	1,546	1,934	2,505	2,847	3,196	3,534	3,249	3,466	3,581	3,822	3,491	2,651	2,318	1,708	834	215	34	-	15,073	7,760	2,791
1 核家族世帯	34,432	1,465	1,573	1,748	1,703	1,029	1,382	1,891	2,134	2,362	2,596	2,313	2,343	2,428	2,691	2,530	1,811	1,339	750	267	63	14	-	9,465	4,244	1,094
(1) 夫婦のみの世帯	9,322	-	-	-	2	58	295	289	213	220	426	695	950	1,281	1,566	1,518	933	593	238	44	1	-	-	4,893	1,809	283
(2) 夫婦と子供から成る世帯	17,913	1,380	1,353	1,415	1,277	693	837	1,308	1,577	1,686	1,561	1,066	886	773	745	580	417	255	95	8	1	-	-	2,101	776	104
(3) 男親と子供から成る世帯	326	3	11	23	32	29	29	27	18	25	37	35	34	14	6	3	-	-	-	-	-	-	-	9	-	-
(4) 女親と子供から成る世帯	6,871	82	209	310	392	249	221	267	326	431	572	517	473	360	374	429	461	491	417	215	61	14	-	2,462	1,659	707
2 核家族以外の世帯	15,599	507	646	708	750	517	552	614	713	834	938	936	1,123	1,153	1,131	961	840	979	958	567	152	20	-	5,608	3,516	1,697
(5) 夫婦と両親から成る世帯	722	-	-	-	-	5	15	19	20	24	57	79	91	77	34	47	70	104	61	17	1	1	-	335	254	80
(6) 夫婦とひとり親から成る世帯	2,029	-	-	-	-	3	10	17	24	22	68	142	267	301	200	97	84	173	288	251	71	11	-	1,175	878	621
(7) 夫婦、子供と両親から成る世帯	3,152	148	201	244	209	103	95	115	179	255	214	166	168	150	245	255	191	136	66	11	1	-	-	905	405	78
(8) 夫婦、子供とひとり親から成る世帯	3,913	102	164	219	243	163	161	148	171	203	294	257	272	240	188	183	196	270	271	124	40	4	-	1,276	905	439
(9) 夫婦と他の親族(親、子供を含まない)から成る世帯	205	5	1	10	13	8	6	5	12	3	5	4	5	10	36	32	28	11	9	2	-	-	-	118	50	11
(10) 夫婦、子供と他の親族(親を含まない)から成る世帯	1,525	51	83	88	120	51	54	78	101	120	102	75	71	95	151	118	97	47	15	7	1	-	-	436	167	23
(11) 夫婦、親と他の親族(子供を含まない)から成る世帯	394	16	13	1	3	16	33	29	15	17	17	24	43	34	18	15	14	31	37	13	5	-	-	133	100	55
(12) 夫婦、子供、親と他の親族から成る世帯	1,684	158	126	84	62	52	75	123	123	95	75	62	67	115	111	63	43	55	99	75	17	4	-	467	293	195
(13) 兄弟姉妹のみから成る世帯	324	-	-	-	3	14	14	5	3	11	15	19	31	34	50	52	23	25	15	7	3	-	-	175	73	25
(14) 他に分類されない世帯	1,651	27	58	62	97	102	89	75	65	84	91	108	108	97	98	99	94	127	97	60	13	-	-	588	391	170
B 非親族を含む世帯	460	13	10	12	23	51	56	26	24	22	43	38	30	25	24	26	18	6	6	6	1	-	-	87	37	13
C 単独世帯	8,564	-	-	-	123	513	399	236	215	222	332	426	474	559	734	811	837	852	647	258	51	8	867	4,198	2,653	964
世帯の家族類型「不詳」	215	-	-	-	-	-	-	-	-	-	-	-	-	-	-	-	-	-	-	-	-	-	215	-	-	-
(再掲) 3世帯世帯	11,928	505	639	694	725	476	487	548	634	755	779	659	687	695	780	697	609	639	560	278	74	8	-	3,645	2,168	920

配偶関係別(女性世帯員)	世帯人員	5歳階級別																		年齢 「不詳」	(再掲)			
		15～ 19歳	20～ 24歳	25～ 29歳	30～ 34歳	35～ 39歳	40～ 44歳	45～ 49歳	50～ 54歳	55～ 59歳	60～ 64歳	65～ 69歳	70～ 74歳	75～ 79歳	80～ 84歳	85～ 89歳	90～ 94歳	95～ 99歳	100歳 以上		65歳 以上	75歳 以上	85歳 以上	
未婚	16,786	2,576	1,837	1,319	864	617	543	567	473	372	222	232	189	133	88	47	22	3	-	-	-	714	293	72
A 親族のみの世帯	14,181	2,435	1,338	950	659	458	398	406	310	228	103	88	64	41	26	19	8	3	-	-	-	249	97	30
1 核家族世帯	10,075	1,694	884	616	480	365	342	346	260	167	64	41	15	11	2	-	2	-	-	-	-	71	15	2
(1) 夫婦のみの世帯	-	-	-	-	-	-	-	-	-	-	-	-	-	-	-	-	-	-	-	-	-	-	-	-
(2) 夫婦と子供から成る世帯	7,517	1,272	622	414	318	241	192	167	101	31	9	2	-	-	-	-	-	-	-	-	-	2	-	-
(3) 男親と子供から成る世帯	275	32	28	28	27	16	24	29	24	20	5	4	1	-	-	-	-	-	-	-	-	5	-	-
(4) 女親と子供から成る世帯	2,283	390	234	174	135	108	126	150	135	116	50	35	14	11	2	-	2	-	-	-	-	64	15	2
2 核家族以外の世帯	4,106	741	454	334	179	93	56	60	50	61	39	47	49	30	24	19	6	3	-	-	-	178	82	28
(5) 夫婦と両親から成る世帯	-	-	-	-	-	-	-	-	-	-	-	-	-	-	-	-	-	-	-	-	-	-	-	-
(6) 夫婦とひとり親から成る世帯	1	-	-	-	-	-	-	-	-	-	-	-	-	-	-	-	1	-	-	-	-	1	1	1
(7) 夫婦、子供と両親から成る世帯	970	209	98	53	15	1	1	-	-	-	-	-	-	-	-	-	-	-	-	-	-	-	-	-
(8) 夫婦、子供とひとり親から成る世帯	1,150	243	155	137	82	34	4	2	-	-	-	1	2	1	2	2	-	-	-	-	-	8	5	2
(9) 夫婦と他の親族(親、子供を含まない)から成る世帯	65	12	7	2	1	2	-	2	3	2	1	6	6	1	1	3	-	-	-	-	-	17	5	3
(10) 夫婦、子供と他の親族(親を含まない)から成る世帯	512	118	48	28	25	15	14	15	7	6	1	4	5	2	-	1	1	-	-	-	-	13	4	2
(11) 夫婦、親と他の親族(子供を含まない)から成る世帯	69	3	9	6	1	2	4	1	2	7	3	-	-	-	-	1	-	-	-	-	-	1	1	1
(12) 夫婦、子供、親と他の親族から成る世帯	558	59	31	19	15	18	12	17	5	3	4	1	-	3	1	1	1	-	-	-	-	7	6	2
(13) 兄弟姉妹のみから成る世帯	231	3	14	13	5	3	10	12	18	26	23	29	30	16	17	8	1	3	-	-	-	104	45	12
(14) 他に分類されない世帯	550	94	92	76	35	18	11	11	15	17	7	6	6	7	3	4	1	-	-	-	-	27	15	5
B 非親族を含む世帯	279	23	50	51	22	17	8	14	19	9	11	8	7	3	1	1	-	-	-	-	-	20	5	1
C 単独世帯	2,326	118	449	318	183	142	137	147	144	135	108	136	118	89	61	27	14	-	-	-	-	445	191	41
世帯の家族類型「不詳」	-	-	-	-	-	-	-	-	-	-	-	-	-	-	-	-	-	-	-	-	-	-	-	-
(再掲)																								
3世帯世帯	3,659	718	422	303	159	80	37	40	19	15	5	4	4	6	5	3	1	-	-	-	-	23	15	4
有配偶	28,142	10	182	916	1,647	2,118	2,411	2,675	2,577	2,875	3,100	3,208	2,751	1,797	1,206	536	121	11	1	-	-	9,631	3,672	669
A 親族のみの世帯	27,662	10	180	895	1,629	2,100	2,397	2,645	2,506	2,805	3,026	3,148	2,707	1,778	1,191	522	114	8	1	-	-	9,469	3,614	645
1 核家族世帯	20,193	7	130	720	1,289	1,591	1,768	1,907	1,741	1,877	2,087	2,326	2,114	1,365	861	345	61	4	-	-	-	7,076	2,636	410
(1) 夫婦のみの世帯	9,322	2	58	295	289	213	220	426	695	950	1,281	1,566	1,518	933	593	238	44	1	-	-	-	4,893	1,809	283
(2) 夫婦と子供から成る世帯	10,284	5	70	420	981	1,330	1,476	1,370	939	841	755	741	580	417	255	95	8	1	-	-	-	2,097	776	104
(3) 男親と子供から成る世帯	7	-	1	1	-	-	-	-	3	1	1	-	-	-	-	-	-	-	-	-	-	-	-	-
(4) 女親と子供から成る世帯	580	-	1	4	19	48	72	111	104	85	50	19	16	15	13	12	9	2	-	-	-	86	51	23
2 核家族以外の世帯	7,469	3	50	175	340	509	629	738	765	928	939	822	593	413	330	177	53	4	1	-	-	2,393	978	235
(5) 夫婦と両親から成る世帯	722	-	5	15	19	20	24	57	79	91	77	34	47	70	104	61	17	1	1	-	-	335	254	80
(6) 夫婦とひとり親から成る世帯	1,097	-	3	10	17	24	22	67	141	263	289	182	61	7	5	4	2	-	-	-	-	261	18	6
(7) 夫婦、子供と両親から成る世帯	2,182	-	5	42	100	178	254	214	166	168	150	245	255	191	136	66	11	1	-	-	-	905	405	78
(8) 夫婦、子供とひとり親から成る世帯	1,545	-	7	24	63	137	198	288	253	254	190	80	29	7	7	4	3	1	-	-	-	131	22	8
(9) 夫婦と他の親族(親、子供を含まない)から成る世帯	126	1	1	4	4	8	3	3	1	3	9	29	23	25	6	4	2	-	-	-	-	89	37	6
(10) 夫婦、子供と他の親族(親を含まない)から成る世帯	687	-	1	5	13	22	29	28	34	50	90	145	113	93	47	12	5	-	-	-	-	415	157	17
(11) 夫婦、親と他の親族(子供を含まない)から成る世帯	232	-	7	27	27	13	12	16	18	30	27	15	10	6	12	9	3	-	-	-	-	55	30	12
(12) 夫婦、子供、親と他の親族から成る世帯	770	2	18	48	94	97	76	51	52	60	93	85	49	11	9	16	8	1	-	-	-	179	45	25
(13) 兄弟姉妹のみから成る世帯	8	-	-	-	-	-	-	-	-	-	3	1	3	-	1	-	-	-	-	-	-	5	1	-
(14) 他に分類されない世帯	100	-	3	-	3	10	11	14	21	9	11	6	3	3	3	1	2	-	-	-	-	18	9	3
B 非親族を含む世帯	51	-	1	3	2	5	6	4	3	7	4	1	6	3	3	2	1	-	-	-	-	16	9	3
C 単独世帯	429	-	1	18	16	13	8	26	68	63	70	59	38	16	12	12	6	3	-	-	-	146	49	21
世帯の家族類型「不詳」	-	-	-	-	-	-	-	-	-	-	-	-	-	-	-	-	-	-	-	-	-	-	-	-
(再掲)																								
3世帯世帯	5,401	2	41	144	296	449	570	602	525	553	543	566	449	307	214	106	31	3	-	-	-	1,676	661	140

配偶関係別(女性世帯員)	世帯人員	5歳階級別																		年齢 「不詳」	(再掲)		
		15～ 19歳	20～ 24歳	25～ 29歳	30～ 34歳	35～ 39歳	40～ 44歳	45～ 49歳	50～ 54歳	55～ 59歳	60～ 64歳	65～ 69歳	70～ 74歳	75～ 79歳	80～ 84歳	85～ 89歳	90～ 94歳	95～ 99歳	100歳 以上		65歳 以上	75歳 以上	85歳 以上
死別・離別	11,792	1	14	73	195	271	399	537	573	634	750	1,059	1,265	1,460	1,749	1,658	889	228	37	-	8,345	6,021	2,812
A 親族のみの世帯	7,520	1	13	68	187	251	349	405	391	397	417	556	668	791	1,038	1,104	669	185	30	-	5,041	3,817	1,988
1 核家族世帯	3,778	-	7	31	96	147	218	293	281	273	261	305	376	409	438	383	194	54	12	-	2,171	1,490	643
(1) 夫婦のみの世帯	-	-	-	-	-	-	-	-	-	-	-	-	-	-	-	-	-	-	-	-	-	-	-
(2) 夫婦と子供から成る世帯	111	-	3	9	6	18	24	26	14	9	2	-	-	-	-	-	-	-	-	-	2	-	-
(3) 男親と子供から成る世帯	42	-	-	-	-	2	-	7	8	13	8	2	2	-	-	-	-	-	-	-	4	-	-
(4) 女親と子供から成る世帯	3,625	-	7	28	87	139	200	262	247	246	244	301	374	409	438	383	194	54	12	-	2,165	1,490	643
2 核家族以外の世帯	3,742	1	6	37	91	104	131	112	110	124	156	251	292	382	600	721	475	131	18	-	2,870	2,327	1,345
(5) 夫婦と両親から成る世帯	-	-	-	-	-	-	-	-	-	-	-	-	-	-	-	-	-	-	-	-	-	-	-
(6) 夫婦とひとり親から成る世帯	882	-	-	-	-	-	-	1	1	4	12	16	33	76	162	267	235	65	10	-	864	815	577
(7) 夫婦、子供と両親から成る世帯	-	-	-	-	-	-	-	-	-	-	-	-	-	-	-	-	-	-	-	-	-	-	-
(8) 夫婦、子供とひとり親から成る世帯	1,155	-	-	3	-	-	2	4	17	43	104	141	181	253	255	114	34	4	4	-	1,086	841	407
(9) 夫婦と他の親族(親, 子供を含まない)から成る世帯	13	-	-	-	-	2	-	-	-	-	1	3	2	4	1	-	-	-	-	-	11	7	1
(10) 夫婦、子供と他の親族(親を含まない)から成る世帯	297	1	2	17	39	60	71	50	32	14	4	2	-	2	-	1	1	1	-	-	7	5	3
(11) 夫婦、親と他の親族(子供を含まない)から成る世帯	89	-	-	-	1	-	1	-	4	6	3	3	5	8	19	25	9	5	-	-	74	66	39
(12) 夫婦、子供、親と他の親族から成る世帯	326	-	1	8	13	8	6	4	5	4	16	22	14	27	40	76	63	15	4	-	261	225	158
(13) 兄弟姉妹のみから成る世帯	85	-	-	1	-	-	1	3	1	5	8	20	19	7	7	7	6	-	-	-	66	27	13
(14) 他に分類されない世帯	895	-	3	11	35	34	52	52	63	74	70	83	77	79	115	89	47	11	-	-	501	341	147
B 非親族を含む世帯	121	-	-	-	2	1	7	22	15	13	10	15	13	12	2	3	5	1	-	-	51	23	9
C 単独世帯	4,151	-	1	5	6	19	43	110	167	224	323	488	584	657	709	551	215	42	7	-	3,253	2,181	815
世帯の家族類型「不詳」	-	-	-	-	-	-	-	-	-	-	-	-	-	-	-	-	-	-	-	-	-	-	-
(再掲)																							
3世帯世帯	2,653	1	6	34	89	99	131	110	104	110	129	201	223	283	403	430	229	63	8	-	1,840	1,416	730
配偶関係不詳	2,550	12	77	81	61	80	87	130	90	89	93	81	123	116	133	120	66	25	4	1,082	668	464	215
A 親族のみの世帯	668	7	15	21	30	38	52	78	42	36	35	30	52	41	63	63	43	19	3	-	314	232	128
1 核家族世帯	386	2	8	15	26	31	34	50	31	26	16	19	25	26	38	22	10	5	2	-	147	103	39
(1) 夫婦のみの世帯	-	-	-	-	-	-	-	-	-	-	-	-	-	-	-	-	-	-	-	-	-	-	-
(2) 夫婦と子供から成る世帯	1	-	1	-	-	-	-	-	-	-	-	-	-	-	-	-	-	-	-	-	-	-	-
(3) 男親と子供から成る世帯	2	-	-	-	-	-	-	-	-	-	-	-	-	-	-	-	-	-	-	-	-	-	-
(4) 女親と子供から成る世帯	383	2	7	15	26	31	33	49	31	26	16	19	25	26	38	22	10	5	2	-	147	103	39
2 核家族以外の世帯	282	5	7	6	4	7	18	28	11	10	19	11	27	15	25	41	33	14	1	-	167	129	89
(5) 夫婦と両親から成る世帯	-	-	-	-	-	-	-	-	-	-	-	-	-	-	-	-	-	-	-	-	-	-	-
(6) 夫婦とひとり親から成る世帯	49	-	-	-	-	-	-	-	-	-	-	2	3	1	6	17	13	6	1	-	49	44	37
(7) 夫婦、子供と両親から成る世帯	-	-	-	-	-	-	-	-	-	-	-	-	-	-	-	-	-	-	-	-	-	-	-
(8) 夫婦、子供とひとり親から成る世帯	63	-	1	-	-	-	1	2	-	1	7	3	11	7	8	10	7	5	-	-	51	37	22
(9) 夫婦と他の親族(親, 子供を含まない)から成る世帯	1	-	-	-	-	-	-	-	-	-	-	-	-	-	-	1	-	-	-	-	1	1	1
(10) 夫婦、子供と他の親族(親を含まない)から成る世帯	29	1	-	4	1	4	6	9	2	1	-	-	-	-	-	1	-	-	-	-	1	1	1
(11) 夫婦、親と他の親族(子供を含まない)から成る世帯	4	-	-	-	-	-	-	-	-	-	1	-	-	-	-	3	-	-	-	-	3	3	3
(12) 夫婦、子供、親と他の親族から成る世帯	30	1	2	-	1	-	1	3	-	-	2	3	-	2	5	6	3	1	-	-	20	17	10
(13) 兄弟姉妹のみから成る世帯	-	-	-	-	-	-	-	-	-	-	-	-	-	-	-	-	-	-	-	-	-	-	-
(14) 他に分類されない世帯	106	3	4	2	2	3	10	14	9	8	9	3	13	5	6	3	10	2	-	-	42	26	15
B 非親族を含む世帯	9	-	-	2	-	1	1	3	1	1	-	-	-	-	-	-	-	-	-	-	-	-	-
C 単独世帯	1,658	5	62	58	31	41	34	49	47	52	58	51	71	75	70	57	23	6	1	867	354	232	87
世帯の家族類型「不詳」	215	-	-	-	-	-	-	-	-	-	-	-	-	-	-	-	-	-	-	-	215	-	-
(再掲)																							
3世帯世帯	215	4	7	6	4	6	17	27	11	9	18	9	21	13	17	21	17	8	-	-	106	76	46

第13表 夫婦のいる世帯の家族類型、子供の有無・数、最年少の子供の年齢別一般世帯数及び一般世帯人員

	夫婦のいる世帯の総数		夫婦のいる核家族世帯		夫婦のいるその他の世帯 (同居の親あり)		夫婦のいるその他の世帯 (同居の親なし)		(再掲) 夫婦のいる3世代世帯	
	世帯数	世帯人員	世帯数	世帯人員	世帯数	世帯人員	世帯数	世帯人員	世帯数	世帯人員
総数	24,914	80,869	19,561	55,655	4,622	21,952	731	3,262	3,667	19,592
子供なし	11,029	24,494	9,322	18,644	1,578	5,423	129	427	82	501
子供あり										
総数	13,885	56,375	10,239	37,011	3,044	16,529	602	2,835	3,585	19,091
0歳	666	2,908	524	2,024	141	876	1	8	142	884
1歳	644	2,811	507	1,970	134	825	3	16	137	841
2歳	558	2,430	437	1,688	118	726	3	16	118	726
3歳	493	2,202	376	1,503	116	693	1	6	117	699
4歳	429	1,923	331	1,324	97	593	1	6	97	593
5歳	424	1,953	321	1,332	102	617	1	4	102	617
6歳	374	1,729	282	1,157	90	561	2	11	91	567
7歳	377	1,705	298	1,231	78	468	1	6	79	474
8歳	388	1,774	285	1,153	101	611	2	10	101	611
9歳	378	1,729	271	1,103	106	621	1	5	106	621
10歳	338	1,498	243	964	94	528	1	6	95	534
11歳	414	1,812	307	1,210	106	597	1	5	106	597
12歳	396	1,758	286	1,126	107	616	3	16	108	623
13歳	366	1,600	266	1,029	99	565	1	6	100	571
14歳	386	1,612	290	1,094	96	518	-	-	96	518
15歳	377	1,566	264	967	111	590	2	9	111	590
16歳	358	1,465	250	901	106	555	2	9	106	555
17歳	348	1,417	229	800	115	594	4	23	116	602
18歳以上	6,171	22,483	4,472	14,435	1,127	5,375	572	2,673	1,657	7,868
(再掲)子供あり										
0歳	666	2,908	524	2,024	141	876	1	8	142	884
1～2歳	1,202	5,241	944	3,658	252	1,551	6	32	255	1,567
3～5歳	1,346	6,078	1,028	4,159	315	1,903	3	16	316	1,909
6～8歳	1,139	5,208	865	3,541	269	1,640	5	27	271	1,652
9～11歳	1,130	5,039	821	3,277	306	1,746	3	16	307	1,752
12～14歳	1,148	4,970	842	3,249	302	1,699	4	22	304	1,712
15～17歳	1,083	4,448	743	2,668	332	1,739	8	41	333	1,747
18歳以上	6,171	22,483	4,472	14,435	1,127	5,375	572	2,673	1,657	7,868
子供の数別										
子供が1人										
総数	7,220	24,285	5,468	16,404	1,286	5,809	466	2,072	1,708	7,700
0歳	255	856	214	642	41	214	-	-	41	214
1～2歳	470	1,588	379	1,137	88	437	3	14	89	442
3～5歳	367	1,232	290	870	76	358	1	4	76	358
6～8歳	253	837	209	627	43	205	1	5	43	205
9～11歳	286	969	222	666	63	298	1	5	63	298
12～14歳	332	1,102	262	786	69	312	1	4	69	312
15～17歳	511	1,765	362	1,086	145	662	4	17	145	662
18歳以上	4,746	15,936	3,530	10,590	761	3,323	455	2,023	1,182	5,209
子供が2人										
総数	4,784	21,272	3,491	13,964	1,183	6,711	110	597	1,280	7,242
0歳	267	1,202	204	816	63	386	-	-	63	386
1～2歳	452	1,993	366	1,464	85	524	1	5	86	529
3～5歳	594	2,636	461	1,844	133	792	-	-	133	792
6～8歳	531	2,333	411	1,644	118	679	2	10	118	679
9～11歳	570	2,539	406	1,624	163	910	1	5	163	910
12～14歳	620	2,767	448	1,792	171	970	1	5	171	970
15～17歳	477	2,134	328	1,312	147	812	2	10	147	812
18歳以上	1,273	5,668	867	3,468	303	1,638	103	562	399	2,164
子供が3人										
総数	1,597	8,882	1,085	5,425	489	3,313	23	144	509	3,438
0歳	107	592	80	400	27	192	-	-	27	192
1～2歳	211	1,186	149	745	60	428	2	13	61	434
3～5歳	325	1,804	231	1,155	92	637	2	12	93	643
6～8歳	298	1,648	208	1,040	88	596	2	12	90	608
9～11歳	243	1,325	173	865	69	454	1	6	70	460
12～14歳	184	1,026	122	610	61	410	1	6	62	416
15～17歳	87	494	49	245	36	235	2	14	37	243
18歳以上	142	807	73	365	56	361	13	81	69	442
子供が4人以上										
総数	284	1,936	195	1,218	86	696	3	22	88	711
0歳	37	258	26	166	10	84	1	8	11	92
1～2歳	69	474	50	312	19	162	-	-	19	162
3～5歳	60	406	46	290	14	116	-	-	14	116
6～8歳	57	390	37	230	20	160	-	-	20	160
9～11歳	31	206	20	122	11	84	-	-	11	84
12～14歳	12	75	10	61	1	7	1	7	2	14
15～17歳	8	55	4	25	4	30	-	-	4	30
18歳以上	10	72	2	12	7	53	1	7	7	53

第14表 住宅の所有の関係別一般世帯数、一般世帯人員及び1世帯当たり人員

	総 数				人口集中地区 DIDs
	旧会津若松市	旧北会津村	旧河東町		
世帯数	48,876	44,116	2,237	2,523	37,797
住宅に住む一般世帯	48,391	43,642	2,230	2,519	37,388
主世帯	47,964	43,240	2,218	2,506	37,034
持ち家	30,753	26,542	1,935	2,276	21,518
公営・都市再生機構・公社の借家	3,029	2,948	-	81	2,744
民営の借家	12,580	12,188	269	123	11,443
給与住宅	1,602	1,562	14	26	1,329
間借り	427	402	12	13	354
住宅以外に住む一般世帯	485	474	7	4	409
住居の種類「不詳」	-	-	-	-	-
世帯人員	114,348	100,029	6,714	7,605	83,049
住宅に住む一般世帯	113,718	99,425	6,692	7,601	82,539
主世帯	112,896	98,650	6,667	7,579	81,861
持ち家	83,916	70,689	6,131	7,096	56,043
公営・都市再生機構・公社の借家	5,646	5,442	-	204	4,982
民営の借家	20,720	19,989	510	221	18,726
給与住宅	2,614	2,530	26	58	2,110
間借り	822	775	25	22	678
住宅以外に住む一般世帯	630	604	22	4	510
住居の種類「不詳」	-	-	-	-	-
1世帯当たり人員	2.3	2.3	3.0	3.0	2.2
住宅に住む一般世帯	2.3	2.3	3.0	3.0	2.2
主世帯	2.4	2.3	3.0	3.0	2.2
持ち家	2.7	2.7	3.2	3.1	2.6
公営・都市再生機構・公社の借家	1.9	1.8	-	2.5	1.8
民営の借家	1.6	1.6	1.9	1.8	1.6
給与住宅	1.6	1.6	1.9	2.2	1.6
間借り	1.9	1.9	2.1	1.7	1.9
住宅以外に住む一般世帯	1.3	1.3	3.1	1.0	1.2
住居の種類「不詳」	-	-	-	-	-

第15表 住宅の所有の関係、住宅の建て方・世帯が住んでいる階別一般世帯数、一般世帯人員及び1世帯当たり人員

	総数	一戸建	長屋建	共同住宅	(別掲)世帯が住んでいる階(共同住宅)										その他
					1・2階建	3～5階建	6～10階建	11～14階建	15階建以上	1・2階	3～5階	6～10階	11～14階	15階以上	
世帯数															
住宅に住む一般世帯	48,391	31,859	917	15,566	8,294	5,502	1,029	671	70	11,502	3,226	695	138	5	49
主世帯	47,964	31,549	905	15,461	8,223	5,476	1,026	666	70	11,417	3,207	694	138	5	49
持ち家	30,753	29,497	66	1,164	89	48	381	578	68	229	360	445	125	5	26
公営・都市再生機構・公社の借家	3,029	88	331	2,610	130	2,285	195	-	-	1,374	1,199	37	-	-	-
民営の借家	12,580	1,839	482	10,245	7,313	2,460	399	72	1	8,749	1,301	186	9	-	14
給与住宅	1,602	125	26	1,442	691	683	51	16	1	1,065	347	26	4	-	9
間借り	427	310	12	105	71	26	3	5	-	85	19	1	-	-	-
住宅以外に住む一般世帯	485	-	-	-	-	-	-	-	-	-	-	-	-	-	-
住居の種類「不詳」	-	-	-	-	-	-	-	-	-	-	-	-	-	-	-
世帯人員															
住宅に住む一般世帯	113,718	86,919	1,639	25,032	12,268	9,710	1,694	1,228	132	17,853	5,713	1,187	269	10	128
主世帯	112,896	86,276	1,618	24,874	12,164	9,670	1,690	1,218	132	17,727	5,683	1,185	269	10	128
持ち家	83,916	81,549	124	2,170	163	87	728	1,062	130	444	667	808	241	10	73
公営・都市再生機構・公社の借家	5,646	170	465	5,011	230	4,430	351	-	-	2,519	2,417	75	-	-	-
民営の借家	20,720	4,221	973	15,491	10,860	3,973	536	121	1	13,201	2,015	258	17	-	35
給与住宅	2,614	336	56	2,202	911	1,180	75	35	1	1,563	584	44	11	-	20
間借り	822	643	21	158	104	40	4	10	-	126	30	2	-	-	-
住宅以外に住む一般世帯	630	-	-	-	-	-	-	-	-	-	-	-	-	-	-
住居の種類「不詳」	-	-	-	-	-	-	-	-	-	-	-	-	-	-	-
1世帯当たり人員															
住宅に住む一般世帯	2.3	2.7	1.8	1.6	1.5	1.8	1.6	1.8	1.9	1.6	1.8	1.7	1.9	2.0	2.6
主世帯	2.4	2.7	1.8	1.6	1.5	1.8	1.6	1.8	1.9	1.6	1.8	1.7	1.9	2.0	2.6
持ち家	2.7	2.8	1.9	1.9	1.8	1.8	1.9	1.8	1.9	1.9	1.9	1.8	1.9	2.0	2.8
公営・都市再生機構・公社の借家	1.9	1.9	1.4	1.9	1.8	1.9	1.8	-	-	1.8	2.0	2.0	-	-	-
民営の借家	1.6	2.3	2.0	1.5	1.5	1.6	1.3	1.7	1.0	1.5	1.5	1.4	1.9	-	2.5
給与住宅	1.6	2.7	2.2	1.5	1.3	1.7	1.5	2.2	1.0	1.5	1.7	1.7	2.8	-	2.2
間借り	1.9	2.1	1.8	1.5	1.5	1.5	1.3	2.0	-	1.5	1.6	2.0	-	-	-
住宅以外に住む一般世帯	1.3	-	-	-	-	-	-	-	-	-	-	-	-	-	-
住居の種類「不詳」	-	-	-	-	-	-	-	-	-	-	-	-	-	-	-

人口集中地区 DIDs	総数	一戸建	長屋建	共同住宅	(別掲)世帯が住んでいる階(共同住宅)										その他
					1・2階建	3～5階建	6～10階建	11～14階建	15階建以上	1・2階	3～5階	6～10階	11～14階	15階以上	
世帯数															
住宅に住む一般世帯	37,388	22,308	835	14,201	7,547	4,884	1,029	671	70	10,437	2,926	695	138	5	44
主世帯	37,034	22,062	824	14,104	7,482	4,860	1,026	666	70	10,358	2,909	694	138	5	44
持ち家	21,518	20,276	59	1,159	86	46	381	578	68	225	359	445	125	5	24
公営・都市再生機構・公社の借家	2,744	74	312	2,358	130	2,033	195	-	-	1,242	1,079	37	-	-	-
民営の借家	11,443	1,620	436	9,375	6,624	2,279	399	72	1	7,974	1,206	186	9	-	12
給与住宅	1,329	92	17	1,212	642	502	51	16	1	917	265	26	4	-	8
間借り	354	246	11	97	65	24	3	5	-	79	17	1	-	-	-
住宅以外に住む一般世帯	409	-	-	-	-	-	-	-	-	-	-	-	-	-	-
住居の種類「不詳」	-	-	-	-	-	-	-	-	-	-	-	-	-	-	-
世帯人員															
住宅に住む一般世帯	82,539	58,347	1,447	22,631	11,062	8,515	1,694	1,228	132	16,045	5,120	1,187	269	10	114
主世帯	81,861	57,838	1,427	22,482	10,965	8,477	1,690	1,218	132	15,926	5,092	1,185	269	10	114
持ち家	56,043	53,715	107	2,154	155	79	728	1,062	130	430	665	808	241	10	67
公営・都市再生機構・公社の借家	4,982	134	417	4,431	230	3,850	351	-	-	2,230	2,126	75	-	-	-
民営の借家	18,726	3,739	867	14,089	9,737	3,694	536	121	1	11,944	1,870	258	17	-	31
給与住宅	2,110	250	36	1,808	843	854	75	35	1	1,322	431	44	11	-	16
間借り	678	509	20	149	97	38	4	10	-	119	28	2	-	-	-
住宅以外に住む一般世帯	510	-	-	-	-	-	-	-	-	-	-	-	-	-	-
住居の種類「不詳」	-	-	-	-	-	-	-	-	-	-	-	-	-	-	-
1世帯当たり人員															
住宅に住む一般世帯	2.2	2.6	1.7	1.6	1.5	1.7	1.6	1.8	1.9	1.5	1.7	1.7	1.9	2.0	2.6
主世帯	2.2	2.6	1.7	1.6	1.5	1.7	1.6	1.8	1.9	1.5	1.8	1.7	1.9	2.0	2.6
持ち家	2.6	2.6	1.8	1.9	1.8	1.7	1.9	1.8	1.9	1.9	1.9	1.8	1.9	2.0	2.8
公営・都市再生機構・公社の借家	1.8	1.8	1.3	1.9	1.8	1.9	1.8	-	-	1.8	2.0	2.0	-	-	-
民営の借家	1.6	2.3	2.0	1.5	1.5	1.6	1.3	1.7	1.0	1.5	1.6	1.4	1.9	-	2.6
給与住宅	1.6	2.7	2.1	1.5	1.3	1.7	1.5	2.2	1.0	1.4	1.6	1.7	2.8	-	2.0
間借り	1.9	2.1	1.8	1.5	1.5	1.6	1.3	2.0	-	1.5	1.6	2.0	-	-	-
住宅以外に住む一般世帯	1.2	-	-	-	-	-	-	-	-	-	-	-	-	-	-
住居の種類「不詳」	-	-	-	-	-	-	-	-	-	-	-	-	-	-	-

第16表 世帯の家族類型、住宅の所有の係別一般世帯数及び一般世帯人員

	総数	住宅に住む一般世帯	住宅の所有の係別					間借り	住宅以外に住む一般世帯
			主世帯	持ち家	公営・都市再生機構・公社の借家	民営の借家	給与住宅		
一般世帯数	48,876	48,391	47,964	30,753	3,029	12,580	1,602	427	485
A 親族のみの世帯	31,062	30,992	30,789	24,345	1,547	4,405	492	203	70
1 核家族世帯	24,653	24,588	24,396	18,343	1,437	4,143	473	192	65
(1) 夫婦のみの世帯	9,322	9,303	9,254	7,246	400	1,446	162	49	19
(2) 夫婦と子供から成る世帯	10,239	10,216	10,134	7,825	364	1,668	277	82	23
(3) 男親と子供から成る世帯	675	675	674	520	52	98	4	1	-
(4) 女親と子供から成る世帯	4,417	4,394	4,334	2,752	621	931	30	60	23
2 核家族以外の世帯	6,409	6,404	6,393	6,002	110	262	19	11	5
(5) 夫婦と両親から成る世帯	361	361	361	356	-	5	-	-	-
(6) 夫婦とひとり親から成る世帯	1,080	1,080	1,078	1,046	8	19	5	2	-
(7) 夫婦、子供と両親から成る世帯	1,090	1,089	1,087	1,076	2	7	2	2	1
(8) 夫婦、子供とひとり親から成る世帯	1,497	1,495	1,493	1,446	6	37	4	2	2
(9) 夫婦と他の親族(親、子供を含まない)から成る世帯	122	122	122	112	3	7	-	-	-
(10) 夫婦、子供と他の親族(親を含まない)から成る世帯	587	587	587	548	8	28	3	-	-
(11) 夫婦、親と他の親族(子供を含まない)から成る世帯	132	132	132	132	-	-	-	-	-
(12) 夫婦、子供、親と他の親族から成る世帯	452	452	452	443	1	7	1	-	-
(13) 兄弟姉妹のみから成る世帯	342	342	341	234	31	75	1	1	-
(14) 他に分類されない世帯	746	744	740	609	51	77	3	4	2
B 非親族を含む世帯	348	346	345	142	11	180	12	1	2
C 単独世帯	17,320	16,907	16,684	6,193	1,463	7,931	1,097	223	413
世帯の家族類型「不詳」(再掲)	146	146	146	73	8	64	1	-	-
3世帯世帯	4,288	4,283	4,276	4,068	60	137	11	7	5
一般世帯人員	114,348	113,718	112,896	83,916	5,646	20,720	2,614	822	630
A 親族のみの世帯	95,722	95,510	94,913	77,061	4,139	12,226	1,487	597	212
1 核家族世帯	67,394	67,203	66,647	50,123	3,785	11,328	1,411	556	191
(1) 夫婦のみの世帯	18,644	18,606	18,508	14,492	800	2,892	324	98	38
(2) 夫婦と子供から成る世帯	37,011	36,919	36,611	28,268	1,369	5,971	1,003	308	92
(3) 男親と子供から成る世帯	1,511	1,511	1,509	1,160	120	219	10	2	-
(4) 女親と子供から成る世帯	10,228	10,167	10,019	6,203	1,496	2,246	74	148	61
2 核家族以外の世帯	28,328	28,307	28,266	26,938	354	898	76	41	21
(5) 夫婦と両親から成る世帯	1,444	1,444	1,444	1,424	-	20	-	-	-
(6) 夫婦とひとり親から成る世帯	3,240	3,240	3,234	3,138	24	57	15	6	-
(7) 夫婦、子供と両親から成る世帯	6,442	6,436	6,424	6,357	11	44	12	12	6
(8) 夫婦、子供とひとり親から成る世帯	7,005	6,997	6,989	6,763	36	172	18	8	8
(9) 夫婦と他の親族(親、子供を含まない)から成る世帯	403	403	403	373	9	21	-	-	-
(10) 夫婦、子供と他の親族(親を含まない)から成る世帯	2,763	2,763	2,763	2,583	37	131	12	-	-
(11) 夫婦、親と他の親族(子供を含まない)から成る世帯	714	714	714	714	-	-	-	-	-
(12) 夫婦、子供、親と他の親族から成る世帯	3,048	3,048	3,048	2,994	5	42	7	-	-
(13) 兄弟姉妹のみから成る世帯	709	709	707	487	62	156	2	2	-
(14) 他に分類されない世帯	2,560	2,553	2,540	2,105	170	255	10	13	7
B 非親族を含む世帯	902	897	895	436	24	407	28	2	5
C 単独世帯	17,320	16,907	16,684	6,193	1,463	7,931	1,097	223	413
世帯の家族類型「不詳」(再掲)	404	404	404	226	20	156	2	-	-
3世帯世帯	21,826	21,805	21,775	20,880	239	603	53	30	21

第17表 世帯主の男女、世帯主の年齢、世帯の家族類型、住宅の所有の関係別一般世帯数及び一般世帯人員

世帯主(総数)	総数	親族のみの世帯			核家族以外の世帯	非親族を含む世帯	単独世帯	世帯の家族類型「不詳」
		核家族世帯	夫婦のみの世帯					
一般世帯数								
総数	48,876	31,062	24,653	9,322	6,409	348	17,320	146
15～64歳	27,357	17,981	14,764	3,715	3,217	267	9,109	-
65歳以上	19,528	13,081	9,889	5,607	3,192	81	6,366	-
(再掲)60歳以上	24,001	16,365	12,212	6,695	4,153	106	7,530	-
住宅に住む一般世帯	48,391	30,992	24,588	9,303	6,404	346	16,907	146
15～64歳	26,949	17,926	14,711	3,706	3,215	265	8,758	-
65歳以上	19,497	13,066	9,877	5,597	3,189	81	6,350	-
(再掲)60歳以上	23,950	16,344	12,194	6,683	4,150	106	7,500	-
主世帯	47,964	30,789	24,396	9,254	6,393	345	16,684	146
15～64歳	26,651	17,767	14,556	3,676	3,211	264	8,620	-
65歳以上	19,369	13,022	9,840	5,578	3,182	81	6,266	-
(再掲)60歳以上	23,791	16,290	12,149	6,660	4,141	105	7,396	-
持ち家	30,753	24,345	18,343	7,246	6,002	142	6,193	73
15～64歳	14,598	12,654	9,708	2,323	2,946	91	1,853	-
65歳以上	15,840	11,691	8,635	4,923	3,056	51	4,098	-
(再掲)60歳以上	19,262	14,540	10,557	5,834	3,983	67	4,655	-
公営・都市再生機構・公社の借家	3,029	1,547	1,437	400	110	11	1,463	8
15～64歳	1,349	928	869	100	59	2	419	-
65歳以上	1,632	619	568	300	51	9	1,004	-
(再掲)60歳以上	1,880	740	678	340	62	11	1,129	-
民営の借家	12,580	4,405	4,143	1,446	262	180	7,931	64
15～64歳	9,319	3,725	3,532	1,106	193	160	5,434	-
65歳以上	1,836	680	611	340	69	20	1,136	-
(再掲)60歳以上	2,533	955	866	453	89	26	1,552	-
給与住宅	1,602	492	473	162	19	12	1,097	1
15～64歳	1,385	460	447	147	13	11	914	-
65歳以上	61	32	26	15	6	1	28	-
(再掲)60歳以上	116	55	48	33	7	1	60	-
間借り	427	203	192	49	11	1	223	-
15～64歳	298	159	155	30	4	1	138	-
65歳以上	128	44	37	19	7	-	84	-
(再掲)60歳以上	159	54	45	23	9	1	104	-
住宅に住む一般世帯	485	70	65	19	5	2	413	-
15～64歳	408	55	53	9	2	2	351	-
65歳以上	31	15	12	10	3	-	16	-
(再掲)60歳以上	51	21	18	12	3	-	30	-
一般世帯人員								
総数	114,348	95,722	67,394	18,644	28,328	902	17,320	404
15～64歳	68,371	58,584	44,517	7,430	14,067	678	9,109	-
65歳以上	43,728	37,138	22,877	11,214	14,261	224	6,366	-
(再掲)60歳以上	54,750	46,927	28,611	13,390	18,316	293	7,530	-
住宅に住む一般世帯	113,718	95,510	67,203	18,606	28,307	897	16,907	404
15～64歳	67,842	58,411	44,352	7,412	14,059	673	8,758	-
65歳以上	43,673	37,099	22,851	11,194	14,248	224	6,350	-
(再掲)60歳以上	54,666	46,873	28,570	13,366	18,303	293	7,500	-
主世帯	112,896	94,913	66,647	18,508	28,266	895	16,684	404
15～64歳	67,217	57,926	43,881	7,352	14,045	671	8,620	-
65歳以上	43,477	36,987	22,766	11,156	14,221	224	6,266	-
(再掲)60歳以上	54,423	46,736	28,466	13,320	18,270	291	7,396	-
持ち家	83,916	77,061	50,123	14,492	26,938	436	6,193	226
15～64歳	45,323	43,187	30,038	4,646	13,149	283	1,853	-
65歳以上	38,125	33,874	20,085	9,846	13,789	153	4,098	-
(再掲)60歳以上	47,467	42,609	24,878	11,668	17,731	203	4,655	-
公営・都市再生機構・公社の借家	5,646	4,139	3,785	800	354	24	1,463	20
15～64歳	3,172	2,749	2,548	200	201	4	419	-
65歳以上	2,414	1,390	1,237	600	153	20	1,004	-
(再掲)60歳以上	2,843	1,690	1,498	680	192	24	1,129	-
民営の借家	20,720	12,226	11,328	2,892	898	407	7,931	156
15～64歳	16,388	10,595	9,946	2,212	649	359	5,434	-
65歳以上	2,815	1,631	1,382	680	249	48	1,136	-
(再掲)60歳以上	3,906	2,293	1,979	906	314	61	1,552	-
給与住宅	2,614	1,487	1,411	324	76	28	1,097	2
15～64歳	2,334	1,395	1,349	294	46	25	914	-
65歳以上	123	92	62	30	30	3	28	-
(再掲)60歳以上	207	144	111	66	33	3	60	-
間借り	822	597	556	98	41	2	223	-
15～64歳	625	485	471	60	14	2	138	-
65歳以上	196	112	85	38	27	-	84	-
(再掲)60歳以上	243	137	104	46	33	2	104	-
住宅に住む一般世帯	630	212	191	38	21	5	413	-
15～64歳	529	173	165	18	8	5	351	-
65歳以上	55	39	26	20	13	-	16	-
(再掲)60歳以上	84	54	41	24	13	-	30	-

世帯主(男)	総数	親族のみの世帯			核家族以外の世帯	非親族を含む世帯	単独世帯	世帯の家族類型「不詳」
		核家族世帯	夫婦のみの世帯					
一般世帯数								
総数	35,310	26,225	20,823	9,158	5,402	231	8,756	98
15～64歳	20,889	15,092	12,284	3,600	2,808	187	5,610	-
65歳以上	13,345	11,133	8,539	5,558	2,594	44	2,168	-
(再掲)60歳以上	16,869	14,035	10,577	6,631	3,458	61	2,773	-
住宅に住む一般世帯	34,978	26,180	20,782	9,139	5,398	229	8,471	98
15～64歳	20,610	15,061	12,254	3,591	2,807	185	5,364	-
65歳以上	13,322	11,119	8,528	5,548	2,591	44	2,159	-
(再掲)60歳以上	16,833	14,017	10,562	6,619	3,455	61	2,755	-
主世帯	34,717	26,039	20,648	9,092	5,391	228	8,352	98
15～64歳	20,410	14,953	12,148	3,563	2,805	184	5,273	-
65歳以上	13,262	11,086	8,500	5,529	2,586	44	2,132	-
(再掲)60歳以上	16,754	13,976	10,527	6,596	3,449	60	2,718	-
持ち家	23,884	21,356	16,200	7,172	5,156	89	2,389	50
15～64歳	12,356	11,259	8,615	2,287	2,644	63	1,034	-
65歳以上	11,358	10,097	7,585	4,885	2,512	26	1,235	-
(再掲)60歳以上	14,238	12,682	9,324	5,786	3,358	38	1,518	-
公営・都市再生機構・公社の借家	1,439	883	831	388	52	6	546	4
15～64歳	615	444	420	92	24	1	170	-
65歳以上	803	439	411	296	28	5	359	-
(再掲)60歳以上	929	519	486	335	33	6	404	-
民営の借家	8,071	3,345	3,180	1,376	165	122	4,561	43
15～64歳	6,253	2,824	2,699	1,043	125	110	3,319	-
65歳以上	1,053	521	481	333	40	12	520	-
(再掲)60歳以上	1,489	724	673	443	51	15	750	-
給与住宅	1,323	455	437	156	18	11	856	1
15～64歳	1,186	426	414	141	12	10	750	-
65歳以上	48	29	23	15	6	1	18	-
(再掲)60歳以上	98	51	44	32	7	1	46	-
間借り	261	141	134	47	7	1	119	-
15～64歳	200	108	106	28	2	1	91	-
65歳以上	60	33	28	19	5	-	27	-
(再掲)60歳以上	79	41	35	23	6	1	37	-
住宅に住む一般世帯	332	45	41	19	4	2	285	-
15～64歳	279	31	30	9	1	2	246	-
65歳以上	23	14	11	10	3	-	9	-
(再掲)60歳以上	36	18	15	12	3	-	18	-
一般世帯人員								
総数	92,512	82,876	58,223	18,316	24,653	603	8,756	277
15～64歳	56,877	50,784	38,218	7,200	12,566	483	5,610	-
65歳以上	34,380	32,092	20,005	11,116	12,087	120	2,168	-
(再掲)60歳以上	43,839	40,896	25,115	13,262	15,781	170	2,773	-
住宅に住む一般世帯	92,079	82,733	58,097	18,278	24,636	598	8,471	277
15～64歳	56,519	50,677	38,115	7,182	12,562	478	5,364	-
65歳以上	34,335	32,056	19,982	11,096	12,074	120	2,159	-
(再掲)60歳以上	43,774	40,849	25,081	13,238	15,768	170	2,755	-
主世帯	91,517	82,292	57,684	18,184	24,608	596	8,352	277
15～64歳	56,072	50,323	37,768	7,126	12,555	476	5,273	-
65歳以上	34,221	31,969	19,916	11,058	12,053	120	2,132	-
(再掲)60歳以上	43,628	40,742	24,998	13,192	15,744	168	2,718	-
持ち家	71,745	68,910	45,116	14,344	23,794	287	2,389	159
15～64歳	40,517	39,277	27,272	4,574	12,005	206	1,034	-
65歳以上	30,949	29,633	17,844	9,770	11,789	81	1,235	-
(再掲)60歳以上	39,291	37,652	22,235	11,572	15,417	121	1,518	-
公営・都市再生機構・公社の借家	3,018	2,449	2,294	776	155	12	546	11
15～64歳	1,623	1,451	1,378	184	73	2	170	-
65歳以上	1,367	998	916	592	82	10	359	-
(再掲)60歳以上	1,619	1,203	1,102	670	101	12	404	-
民営の借家	14,479	9,541	8,956	2,752	585	272	4,561	105
15～64歳	11,854	8,289	7,856	2,086	433	246	3,319	-
65歳以上	1,798	1,252	1,100	666	152	26	520	-
(再掲)60歳以上	2,533	1,751	1,558	886	193	32	750	-
給与住宅	2,275	1,392	1,318	312	74	25	856	2
15～64歳	2,078	1,306	1,262	282	44	22	750	-
65歳以上	107	86	56	30	30	3	18	-
(再掲)60歳以上	185	136	103	64	33	3	46	-
間借り	562	441	413	94	28	2	119	-
15～64歳	447	354	347	56	7	2	91	-
65歳以上	114	87	66	38	21	-	27	-
(再掲)60歳以上	146	107	83	46	24	2	37	-
住宅に住む一般世帯	433	143	126	38	17	5	285	-
15～64歳	358	107	103	18	4	5	246	-
65歳以上	45	36	23	20	13	-	9	-
(再掲)60歳以上	65	47	34	24	13	-	18	-

世帯主(女)	総数	親族のみの世帯			核家族以外の世帯	非親族を含む世帯	単独世帯	世帯の家族類型「不詳」
		核家族世帯	夫婦のみの世帯					
一般世帯数								
総数	13,566	4,837	3,830	164	1,007	117	8,564	48
15～64歳	6,468	2,889	2,480	115	409	80	3,499	-
65歳以上	6,183	1,948	1,350	49	598	37	4,198	-
(再掲)60歳以上	7,132	2,330	1,635	64	695	45	4,757	-
住宅に住む一般世帯	13,413	4,812	3,806	164	1,006	117	8,436	48
15～64歳	6,339	2,865	2,457	115	408	80	3,394	-
65歳以上	6,175	1,947	1,349	49	598	37	4,191	-
(再掲)60歳以上	7,117	2,327	1,632	64	695	45	4,745	-
主世帯	13,247	4,750	3,748	162	1,002	117	8,332	48
15～64歳	6,241	2,814	2,408	113	406	80	3,347	-
65歳以上	6,107	1,936	1,340	49	596	37	4,134	-
(再掲)60歳以上	7,037	2,314	1,622	64	692	45	4,678	-
持ち家	6,869	2,989	2,143	74	846	53	3,804	23
15～64歳	2,242	1,395	1,093	36	302	28	819	-
65歳以上	4,482	1,594	1,050	38	544	25	2,863	-
(再掲)60歳以上	5,024	1,858	1,233	48	625	29	3,137	-
公営・都市再生機構・公社の借家	1,590	664	606	12	58	5	917	4
15～64歳	734	484	449	8	35	1	249	-
65歳以上	829	180	157	4	23	4	645	-
(再掲)60歳以上	951	221	192	5	29	5	725	-
民営の借家	4,509	1,060	963	70	97	58	3,370	21
15～64歳	3,066	901	833	63	68	50	2,115	-
65歳以上	783	159	130	7	29	8	616	-
(再掲)60歳以上	1,044	231	193	10	38	11	802	-
給与住宅	279	37	36	6	1	1	241	-
15～64歳	199	34	33	6	1	1	164	-
65歳以上	13	3	3	-	-	-	10	-
(再掲)60歳以上	18	4	4	1	-	-	14	-
間借り	166	62	58	2	4	-	104	-
15～64歳	98	51	49	2	2	-	47	-
65歳以上	68	11	9	-	2	-	57	-
(再掲)60歳以上	80	13	10	-	3	-	67	-
住宅に住む一般世帯	153	25	24	-	1	-	128	-
15～64歳	129	24	23	-	1	-	105	-
65歳以上	8	1	1	-	-	-	7	-
(再掲)60歳以上	15	3	3	-	-	-	12	-
一般世帯人員								
総数	21,836	12,846	9,171	328	3,675	299	8,564	127
15～64歳	11,494	7,800	6,299	230	1,501	195	3,499	-
65歳以上	9,348	5,046	2,872	98	2,174	104	4,198	-
(再掲)60歳以上	10,911	6,031	3,496	128	2,535	123	4,757	-
住宅に住む一般世帯	21,639	12,777	9,106	328	3,671	299	8,436	127
15～64歳	11,323	7,734	6,237	230	1,497	195	3,394	-
65歳以上	9,338	5,043	2,869	98	2,174	104	4,191	-
(再掲)60歳以上	10,892	6,024	3,489	128	2,535	123	4,745	-
主世帯	21,379	12,621	8,963	324	3,658	299	8,332	127
15～64歳	11,145	7,603	6,113	226	1,490	195	3,347	-
65歳以上	9,256	5,018	2,850	98	2,168	104	4,134	-
(再掲)60歳以上	10,795	5,994	3,468	128	2,526	123	4,678	-
持ち家	12,171	8,151	5,007	148	3,144	149	3,804	67
15～64歳	4,806	3,910	2,766	72	1,144	77	819	-
65歳以上	7,176	4,241	2,241	76	2,000	72	2,863	-
(再掲)60歳以上	8,176	4,957	2,643	96	2,314	82	3,137	-
公営・都市再生機構・公社の借家	2,628	1,690	1,491	24	199	12	917	9
15～64歳	1,549	1,298	1,170	16	128	2	249	-
65歳以上	1,047	392	321	8	71	10	645	-
(再掲)60歳以上	1,224	487	396	10	91	12	725	-
民営の借家	6,241	2,685	2,372	140	313	135	3,370	51
15～64歳	4,534	2,306	2,090	126	216	113	2,115	-
65歳以上	1,017	379	282	14	97	22	616	-
(再掲)60歳以上	1,373	542	421	20	121	29	802	-
給与住宅	339	95	93	12	2	3	241	-
15～64歳	256	89	87	12	2	3	164	-
65歳以上	16	6	6	-	-	-	10	-
(再掲)60歳以上	22	8	8	2	-	-	14	-
間借り	260	156	143	4	13	-	104	-
15～64歳	178	131	124	4	7	-	47	-
65歳以上	82	25	19	-	6	-	57	-
(再掲)60歳以上	97	30	21	-	9	-	67	-
住宅に住む一般世帯	197	69	65	-	4	-	128	-
15～64歳	171	66	62	-	4	-	105	-
65歳以上	10	3	3	-	-	-	7	-
(再掲)60歳以上	19	7	7	-	-	-	12	-

第18表 65歳以上世帯員の有無による世帯の類型, 世帯人員の人数別一般世帯数、一般世帯人員及び65歳以上世帯人員

	世帯数		世帯人員		
	総数	65歳以上世帯員 がいる世帯	総数	65歳以上世帯員 がいる世帯	65歳以上 世帯人員
総数	48,876	23,325	114,348	57,723	33,896
世帯人員が 1人	17,320	6,366	17,320	6,366	6,366
2人	13,887	8,494	27,774	16,988	13,676
3人	8,143	4,039	24,429	12,117	6,679
4人	5,389	1,928	21,556	7,712	3,071
5人	2,431	1,168	12,155	5,840	1,776
6人	1,078	816	6,468	4,896	1,368
7人以上	628	514	4,646	3,804	960

第19表 世帯の家族類型、65歳以上世帯員の有無による世帯の類型別一般世帯数、一般世帯人員及び65歳以上世帯人員

										(再掲)					
	一般世帯数	うち65歳以上世帯員がいる世帯	65歳以上世帯員のみ世帯	65歳未満世帯員がいる世帯	一般世帯人員	うち65歳以上世帯員がいる世帯人員	65歳以上世帯員のみ世帯人員	65歳未満世帯員がいる世帯人員	65歳以上世帯人員	75歳以上世帯員がいる一般世帯			85歳以上世帯員がいる一般世帯		
										世帯数	世帯人員	75歳以上世帯人員	世帯数	世帯人員	85歳以上世帯人員
総数	48,876	23,325	11,864	11,461	114,348	57,723	17,695	40,028	33,896	13,248	33,991	16,785	4,926	13,405	5,468
A親族のみの世帯	31,062	16,848	5,459	11,389	95,722	51,024	11,248	39,776	27,352	9,738	30,355	13,260	3,723	12,154	4,264
1核家族世帯	24,653	11,142	5,048	6,094	67,394	25,667	10,124	15,543	18,272	5,622	12,666	8,118	1,667	3,667	2,002
(1)夫婦のみの世帯	9,322	5,734	4,779	955	18,644	11,468	9,558	1,910	10,513	2,598	5,196	4,321	597	1,194	838
(2)夫婦と子供から成る世帯	10,239	2,602	16	2,586	37,011	8,227	48	8,179	4,668	1,085	3,381	1,843	235	726	328
(3)男親と子供から成る世帯	675	442	25	417	1,511	951	51	900	470	290	626	290	129	270	129
(4)女親と子供から成る世帯	4,417	2,364	228	2,136	10,228	5,021	467	4,554	2,621	1,649	3,463	1,664	706	1,477	707
2核家族以外の世帯	6,409	5,706	411	5,295	28,328	25,357	1,124	24,233	9,080	4,116	17,689	5,142	2,056	8,487	2,262
(5)夫婦と両親から成る世帯	361	333	10	323	1,444	1,332	40	1,292	695	280	1,120	530	131	524	207
[1]夫婦と夫の親から成る世帯	297	275	9	266	1,188	1,100	36	1,064	574	232	928	439	110	440	174
[2]夫婦と妻の親から成る世帯	64	58	1	57	256	232	4	228	121	48	192	91	21	84	33
(6)夫婦とひとり親から成る世帯	1,080	1,056	230	826	3,240	3,168	690	2,478	1,676	991	2,973	1,018	706	2,118	706
[1]夫婦と夫のひとり親から成る世帯	833	818	175	643	2,499	2,454	525	1,929	1,286	775	2,325	793	559	1,677	559
[2]夫婦と妻のひとり親から成る世帯	247	238	55	183	741	714	165	549	390	216	648	225	147	441	147
(7)夫婦、子供と両親から成る世帯	1,090	968	-	968	6,442	5,711	-	5,711	1,875	529	3,020	926	134	731	206
[1]夫婦、子供と夫の両親から成る世帯	904	813	-	813	5,351	4,803	-	4,803	1,579	453	2,593	791	111	607	171
[2]夫婦、子供と妻の両親から成る世帯	186	155	-	155	1,091	908	-	908	296	76	427	135	23	124	35
(8)夫婦、子供とひとり親から成る世帯	1,497	1,403	-	1,403	7,005	6,539	-	6,539	1,688	1,070	4,862	1,078	510	2,246	511
[1]夫婦、子供と夫のひとり親から成る世帯	1,141	1,081	-	1,081	5,358	5,056	-	5,056	1,294	839	3,825	842	401	1,773	401
[2]夫婦、子供と妻のひとり親から成る世帯	354	320	-	320	1,639	1,475	-	1,475	390	229	1,029	233	108	469	109
(9)夫婦と他の親族(親、子供を含まない)から成る世帯	122	105	34	71	403	346	104	242	233	68	230	114	19	69	25
(10)夫婦、子供と他の親族(親を含まない)から成る世帯	587	488	-	488	2,763	2,300	-	2,300	918	226	1,044	380	45	209	59
(11)夫婦、親と他の親族(子供を含まない)から成る世帯	132	123	3	120	714	671	13	658	216	111	608	149	67	368	80
[1]夫婦、夫の親と他の親族から成る世帯	62	56	3	53	285	255	13	242	95	48	219	56	29	133	31
[2]夫婦、妻の親と他の親族から成る世帯	22	19	-	19	96	83	-	83	28	19	83	22	12	55	13
(12)夫婦、子供、親と他の親族から成る世帯	452	405	-	405	3,048	2,722	-	2,722	729	327	2,197	383	225	1,536	242
[1]夫婦、子供、夫の親と他の親族から成る世帯	341	308	-	308	2,314	2,081	-	2,081	565	246	1,670	284	174	1,204	187
[2]夫婦、子供、妻の親と他の親族から成る世帯	104	90	-	90	691	598	-	598	150	74	484	88	46	303	49
(13)兄弟姉妹のみから成る世帯	342	187	130	57	709	385	268	117	326	73	152	114	27	55	32
(14)他に分類されない世帯	746	638	4	634	2,560	2,183	9	2,174	724	441	1,483	450	192	631	194
B非親族を含む世帯	348	111	39	72	902	333	81	252	178	55	181	70	19	67	20
C単独世帯	17,320	6,366	6,366	-	17,320	6,366	6,366	-	6,366	3,455	3,455	3,455	1,184	1,184	1,184
世帯の家族類型「不詳」	146	-	-	-	404	-	-	-	-	-	-	-	-	-	-
(再掲)															
3世代世帯	4,288	3,862	-	3,862	21,826	19,612	-	19,612	5,911	2,603	12,903	3,247	1,130	5,597	1,245
母子世帯	711	-	-	-	1,821	-	-	-	-	-	-	-	-	-	-
母子世帯(他の世帯員がいる世帯を含む)	1,141	322	-	322	3,661	1,403	-	1,403	487	133	597	162	38	203	41
父子世帯	80	1	-	1	189	2	-	2	1	-	-	-	-	-	-
父子世帯(他の世帯員がいる世帯を含む)	206	98	-	98	751	429	-	429	156	35	159	50	10	49	13
夫65歳以上、妻60歳以上の夫婦のみの世帯	5,444	5,444	4,779	665	10,888	10,888	9,558	1,330	10,223	2,588	5,176	4,311	596	1,192	837
65歳以上の単独世帯	6,366	6,366	6,366	-	6,366	6,366	6,366	-	6,366	3,455	3,455	3,455	1,184	1,184	1,184

1) 夫の親が妻の親が特定できない場合を含む。

第20表 65歳以上世帯員の有無による世帯の類型、住宅の所有の関係別一般世帯数、一般世帯人員、65歳以上世帯人員及び1世帯当たり人員

	一般世帯数		一般世帯人員		65歳以上 世帯人員	1世帯当たり 人員	うち65歳以上 世帯員がいる 1世帯当たり人員
		うち65歳以上 世帯員がいる世帯		うち65歳以上 世帯員がいる世帯			
総数	48,876	23,325	114,348	57,723	33,896	2.3	2.5
住宅に住む一般世帯	48,391	23,290	113,718	57,656	33,849	2.3	2.5
主世帯	47,964	23,152	112,896	57,434	33,677	2.4	2.5
持ち家	30,753	19,286	83,916	51,153	28,981	2.7	2.7
公営・都市再生機構・公社の借家	3,029	1,721	5,646	2,644	2,088	1.9	1.5
民営の借家	12,580	2,065	20,720	3,460	2,503	1.6	1.7
給与住宅	1,602	80	2,614	177	105	1.6	2.2
間借り	427	138	822	222	172	1.9	1.6
住宅以外に住む一般世帯	485	35	630	67	47	1.3	1.9

第21表 65歳以上世帯員の有無による世帯の類型、世帯人員の人数、住宅の所有の関係別一般世帯数、一般世帯人員及び1世帯当たり人員

	総数	世帯人員						
		1人	2人	3人	4人	5人	6人	7人以上
一般世帯数	48,876	17,320	13,887	8,143	5,389	2,431	1,078	628
住宅に住む一般世帯	48,391	16,907	13,858	8,120	5,377	2,425	1,076	628
主世帯	47,964	16,684	13,768	8,063	5,336	2,412	1,074	627
持ち家	30,753	6,193	10,215	6,280	4,332	2,118	1,008	607
公営・都市再生機構・公社の借家	3,029	1,463	923	361	193	65	18	6
民営の借家	12,580	7,931	2,436	1,263	694	202	41	13
給与住宅	1,602	1,097	194	159	117	27	7	1
間借り	427	223	90	57	41	13	2	1
住宅以外に住む一般世帯	485	413	29	23	12	6	2	-
一般世帯人員	114,348	17,320	27,774	24,429	21,556	12,155	6,468	4,646
住宅に住む一般世帯	113,718	16,907	27,716	24,360	21,508	12,125	6,456	4,646
主世帯	112,896	16,684	27,536	24,189	21,344	12,060	6,444	4,639
持ち家	83,916	6,193	20,430	18,840	17,328	10,590	6,048	4,487
公営・都市再生機構・公社の借家	5,646	1,463	1,846	1,083	772	325	108	49
民営の借家	20,720	7,931	4,872	3,789	2,776	1,010	246	96
給与住宅	2,614	1,097	388	477	468	135	42	7
間借り	822	223	180	171	164	65	12	7
住宅以外に住む一般世帯	630	413	58	69	48	30	12	-
1世帯当たり人員	2.3	1.0	2.0	3.0	4.0	5.0	6.0	7.4
住宅に住む一般世帯	2.3	1.0	2.0	3.0	4.0	5.0	6.0	7.4
主世帯	2.4	1.0	2.0	3.0	4.0	5.0	6.0	7.4
持ち家	2.7	1.0	2.0	3.0	4.0	5.0	6.0	7.4
公営・都市再生機構・公社の借家	1.9	1.0	2.0	3.0	4.0	5.0	6.0	8.2
民営の借家	1.6	1.0	2.0	3.0	4.0	5.0	6.0	7.4
給与住宅	1.6	1.0	2.0	3.0	4.0	5.0	6.0	7.0
間借り	1.9	1.0	2.0	3.0	4.0	5.0	6.0	7.0
住宅以外に住む一般世帯	1.3	1.0	2.0	3.0	4.0	5.0	6.0	-
65歳以上世帯員がいる世帯								
一般世帯数	23,325	6,366	8,494	4,039	1,928	1,168	816	514
住宅に住む一般世帯	23,290	6,350	8,482	4,036	1,925	1,168	815	514
主世帯	23,152	6,266	8,448	4,022	1,921	1,167	815	513
持ち家	19,286	4,098	7,219	3,706	1,820	1,142	795	506
公営・都市再生機構・公社の借家	1,721	1,004	565	120	22	6	3	1
民営の借家	2,065	1,136	636	184	71	19	14	5
給与住宅	80	28	28	12	8	-	3	1
間借り	138	84	34	14	4	1	-	1
住宅以外に住む一般世帯	35	16	12	3	3	-	1	-
一般世帯人員	57,723	6,366	16,988	12,117	7,712	5,840	4,896	3,804
住宅に住む一般世帯	57,656	6,350	16,964	12,108	7,700	5,840	4,890	3,804
主世帯	57,434	6,266	16,896	12,066	7,684	5,835	4,890	3,797
持ち家	51,153	4,098	14,438	11,118	7,280	5,710	4,770	3,739
公営・都市再生機構・公社の借家	2,644	1,004	1,130	360	88	30	18	14
民営の借家	3,460	1,136	1,272	552	284	95	84	37
給与住宅	177	28	56	36	32	-	18	7
間借り	222	84	68	42	16	5	-	7
住宅以外に住む一般世帯	67	16	24	9	12	-	6	-
1世帯当たり人員	2.5	1.0	2.0	3.0	4.0	5.0	6.0	7.4
住宅に住む一般世帯	2.5	1.0	2.0	3.0	4.0	5.0	6.0	7.4
主世帯	2.5	1.0	2.0	3.0	4.0	5.0	6.0	7.4
持ち家	2.7	1.0	2.0	3.0	4.0	5.0	6.0	7.4
公営・都市再生機構・公社の借家	1.5	1.0	2.0	3.0	4.0	5.0	6.0	14.0
民営の借家	1.7	1.0	2.0	3.0	4.0	5.0	6.0	7.4
給与住宅	2.2	1.0	2.0	3.0	4.0	-	6.0	7.0
間借り	1.6	1.0	2.0	3.0	4.0	5.0	-	7.0
住宅以外に住む一般世帯	1.9	1.0	2.0	3.0	4.0	-	6.0	-

第22表 65歳以上世帯員の有無による世帯の類型、住宅の所有の関係、住宅の建て方・世帯が住んでいる階別一般世帯数、一般世帯人員、65歳以上世帯人員及び1世帯当たり人員

	総数	住宅に住む 一般世帯	一戸建	長屋建	共同住宅	建物全体の階数						その他	住宅以外 に住む 一般世帯
						建物全体の階数			(別掲)世帯が住んでいる階				
						1・2階建	3～5階建	6階建以上	1・2階建	3～5階建	6階建以上		
一般世帯													
一般世帯数	48,876	48,391	31,859	917	15,566	8,294	5,502	1,770	11,502	3,226	838	49	485
うち主世帯	47,964	47,964	31,549	905	15,461	8,223	5,476	1,762	11,417	3,207	837	49	-
一般世帯人員	114,348	113,718	86,919	1,639	25,032	12,268	9,710	3,054	17,853	5,713	1,466	128	630
うち主世帯	112,896	112,896	86,276	1,618	24,874	12,164	9,670	3,040	17,727	5,683	1,464	128	-
1世帯当たり人員	2.3	2.3	2.7	1.8	1.6	1.5	1.8	1.7	1.6	1.8	1.7	2.6	1.3
うち主世帯	2.4	2.4	2.7	1.8	1.6	1.5	1.8	1.7	1.6	1.8	1.7	2.6	-
65歳以上世帯員がいる世帯													
一般世帯数	23,325	23,290	19,934	447	2,889	835	1,578	476	1,867	827	195	20	35
うち主世帯	23,152	23,152	19,819	442	2,871	824	1,574	473	1,853	823	195	20	-
一般世帯人員	57,723	57,656	52,506	657	4,446	1,161	2,520	765	2,808	1,336	302	47	67
65歳以上一般世帯人員	33,896	33,849	29,831	540	3,451	934	1,919	598	2,190	1,015	246	27	47
うち主世帯	57,434	57,434	52,318	651	4,418	1,148	2,511	759	2,787	1,329	302	47	-
65歳以上一般世帯人員	33,677	33,677	29,688	534	3,428	922	1,913	593	2,173	1,009	246	27	-
1世帯当たり人員	2.5	2.5	2.6	1.5	1.5	1.4	1.6	1.6	1.5	1.6	1.5	2.4	1.9
うち主世帯	2.5	2.5	2.6	1.5	1.5	1.4	1.6	1.6	1.5	1.6	1.5	2.4	-

第23表 夫の年齢(5歳階級)、妻の年齢(5歳階級)別夫婦のみの一般世帯数

	総数	妻の年齢							(再掲)	
		妻の年齢							妻の年齢	
		60歳未満	60～64歳	65～69歳	70～74歳	75～79歳	80～84歳	85歳以上	60歳以上	65歳以上
総数	9,322	3,148	1,281	1,566	1,518	933	593	283	6,174	4,893
夫の年齢が 60歳未満	2,616	2,527	77	8	3	1	-	-	89	12
60～64歳	1,086	445	539	87	12	2	-	1	641	102
65～69歳	1,483	140	512	714	102	15	-	-	1,343	831
70～74歳	1,625	30	138	656	734	54	10	3	1,595	1,457
75～79歳	1,149	4	10	95	564	427	43	6	1,145	1,135
80～84歳	808	2	4	5	98	379	288	32	806	802
85歳以上	555	-	1	1	5	55	252	241	555	554
(再掲)										
夫の年齢が 65歳以上	5,620	176	665	1,471	1,503	930	593	282	5,444	4,779

第24表 夫婦のいる世帯の家族類型、住宅の所有の関係別夫婦のみの一般世帯数

	夫婦のみの世帯	うち夫65歳以上、 妻60歳以上の 夫婦のみの世帯	(再掲)		
			いずれかが60歳以上 の夫婦のみの世帯	いずれかが65歳以上 の夫婦のみの世帯	夫婦とも65歳以上の 夫婦のみの世帯
世帯数	9,322	5,444	6,795	5,734	4,779
住宅に住む一般世帯	9,303	5,434	6,783	5,724	4,769
主世帯	9,254	5,415	6,757	5,704	4,750
持ち家	7,246	4,797	5,910	5,013	4,211
公営・都市再生機構・公社の借家	400	287	346	313	261
民営の借家	1,446	317	467	360	268
給与住宅	162	14	34	18	10
間借り	49	19	26	20	19
住宅以外に住む一般世帯	19	10	12	10	10

第25表 母子・父子世帯の種類, 子供の数・年齢別一般世帯数、一般世帯人員及び1世帯当たり子供の数

母子・父子世帯の一般世帯数	総数	子供の数			(再掲)
		1人	2人	3人以上	6歳未満の 子供のいる世帯
母子世帯	711	413	221	77	121
母子世帯(他の世帯員がいる世帯を含む)	1,141	712	316	113	221
父子世帯	80	56	20	4	5
父子世帯(他の世帯員がいる世帯を含む)	206	138	57	11	28

母子・父子世帯の一般世帯人員	総数	子供の数			(再掲)	1世帯当たり 子供の数
		1人	2人	3人以上	6歳未満の 子供のいる世帯	
母子世帯	1,821	826	663	332	342	1.6
母子世帯(他の世帯員がいる世帯を含む)	3,661	1,983	1,135	543	798	1.5
父子世帯	189	112	60	17	16	1.4
父子世帯(他の世帯員がいる世帯を含む)	751	452	243	56	131	1.4

第26表 男女, 国籍別人口

	市全体			人口集中地区 DIDs		
	総数	男	女	総数	男	女
総数	117,376	56,063	61,313	84,370	40,196	44,174
外国人	738	293	445	544	204	340
韓国, 朝鮮	118	50	68	82	37	45
中国	196	82	114	146	59	87
フィリピン	100	12	88	79	12	67
タイ	8	-	8	3	-	3
インドネシア	18	9	9	12	4	8
ベトナム	131	32	99	116	23	93
インド	17	12	5	7	5	2
ネパール	7	6	1	7	6	1
イギリス	9	6	3	7	5	2
アメリカ	28	18	10	25	16	9
ブラジル	2	2	-	2	2	-
ペルー	3	1	2	1	1	-
その他 1)	101	63	38	57	34	23
日本人	114,836	54,958	59,878	82,211	39,266	42,945
日本人・外国人の別「不詳」	1,802	812	990	1,615	726	889

1) 「その他」(国籍)については, 無国籍及び国名「不詳」の者を含む。

令和2年国勢調査 人口等基本集計結果

◇◇ 会津若松市の結果概要 ◇◇

令和4年1月発行

編集 会津若松市 企画政策部 情報統計課 統計分析グループ

〒965-8601 会津若松市東栄町 3 番 46 号

TEL(0242)39-1215