

市政だより

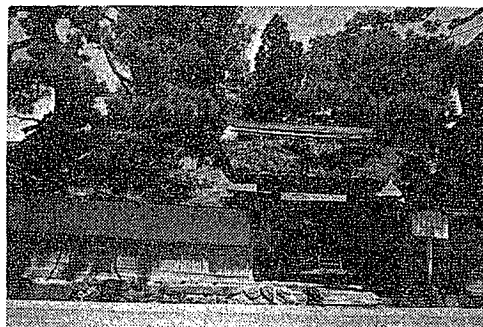

御本陣に指定される国の史跡

かず多い文化遺産

歴史と伝統のあるまちに
いっぽうの大塚山古墳はさる三十九年に、東北大学の考古学研究室の手によって発掘され、東北でもっとも古い古墳であることが初めて明らかにされました。

みんなの遺産

国民共通の遺産
有形のもの、演劇・音楽・工芸技術などの無形のもの、そのほか民俗資料や天然記念物などをあげています。



みんなの手で守ろう文化財

一口に文化財といっても国宝などのように指定された文化財ばかりではありません。文化財保護法では、建造物・絵画・彫刻・工芸品・古文書などの有形のもの、演劇・音楽・工芸技術などの無形のもの、そのほか民俗資料や天然記念物などをあげています。

昭和四十一年、わが市が文化財愛護モデル地区に指定されてから三年、各方面からさし伸ばされる温かい愛護の手によって、文化財を守ろうとする気運がしだいに高まってきています。祖先の汗や智慧の結晶である貴重な文化財に、びしい保護の目を向け、あとから集出つ若い人たちに、正しい姿で引継ぎましょう。

ともいうべき、これらの貴重な文化財を永く後世に伝えることは、現代に生きるわたしたちの義務ではないでしょうか。しかし、誇るべき郷土の文化財が、市民のみなさんに正しく理解され、十分に保護され、引き継がれているかどうかは大へん疑わしいことです。

Table with 5 columns: 指定別 (種別), 国指定, 県指定, 市指定, 計. Rows include categories like 彫刻, 絵画, 工芸品, etc.

へらないいたずら
しかし、文化財をとりまく現実はいさぎよく、史跡の周辺を紙くずなどのゴミで汚したり、ところかまわず落書きしたり、なかには説明板をこわしたり、持ち去ったりする悪質な例もみられます。

心がけよう文化財愛護
このように荒されるいっぽうの郷土の文化財をもう一度再認識し、破壊から守るとともに、四十三年に制定された市民憲章にうたう「自然と文化財を愛し、ゆかしい街をつくる」よう市民のみなさん一人一人が身近かなところから、文化財愛護に心がけてください。

- 1日 理科プログラム学習研究会
1日 城西小学校開設 経沢、田代、季節分校
1日 高坂季節分校 経沢、田代、市民生活委員連絡協議会
1日 15日 農業青年学級 公民館
4日 少年センター補導員研修会
5日 中央生活学校市婦連定例会
5日 12日 郷土文化婦人学級 公民館
6日 13日 英会話講座 公民館
6日 無料法律相談日 公民館
10日 無料社会プログラム学習研究会
15日 シンポジウム 百七キ、破傷風混合予防接種 町北、高野
15日 成人式該当者青年講座 公民館

人口動態
世帯数 25,237 (-11) 総人口 102,744 (-36) 男 48,551 (-21)
(11月1日現在) 女 54,193 (-15) 出生 134 死亡 55 転入 326 転出 444

(とじて保存しましょう)

地器漆は改善の質体

調協と工場致誘

公害のない精密工場の立ち並ぶ近代的な街づくり—これは本市がめざしている第二次産業の盛んな、活気ある生産都市の姿です。神指町南四合地区は、農村地帯から一躍工場地帯に生まれ変わり、公私営の十一の事業所が操業しています。南四合地区とともに、最近注目を集めているのが、門田地区の会津若松工業団地です。

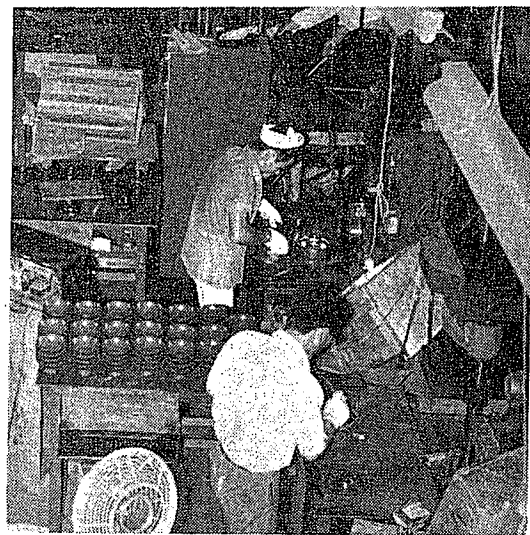

37企業が操業している漆器団地

近代産業に脱皮する漆器団地
会津若松工業団地の中には、昭和三十九年に旧市内から集団移転した会津漆器工場団地があります。操業当時の十一企業から現在は三十七企業となり、従業員も約七百人、生産高十億円と大きく発展しました。会津漆器全体の生産高は約四十五億円といわれますが、その大部分はプラスチック製品で占めています。プラスチック製品が、将来ますます発展するためには従来の木製漆器の模造品づくりから脱皮する必要があります。プラスチックはあらゆる産業に伸びており、近代産業には欠かせない存在です。それだけ前途は明るいといえますが、会津漆器工場団地も近代産業の需

要にこたえられるよう各企業の体質改善が急がれています。設備の充実、技術の向上とともに、企業の集団化だけではなく、協業化、共同化も考えられています。また労働力確保の一手段として従業員福祉の向上も大事なことです。このような意味から、漆器団地に建設中の福祉会館は、従業員の福利厚生に大きく役立ちます。託児所、食堂、大集会室などが設けられ、年内には完成の予定です。このように漆器団地の体質改善は、一つ一つ実を結んでいきますが、何と云っても明るいニュースはリズム時計工業株式会社の進出です。



リズム時計の建設現場

既存産業と調協する進出工場
リズム時計工業株式会社は、掛、置、目覚時計などの各種時計を生産する大手メ

ーカーで、プラスチック産業に関連する部門が多いだけに、大きな期待がよせられています。漆器団地の南隣りに第一期工事が急ピッチで進められており、操業は昭和四十五年四月の予定です。最終的には従業員も千人となり、年産六百万個の各種時計を生産する計画です。こうした既存産業と結びつく近代企業の誘致こそ、本市がめざしている将来の姿なのです。また会津漆器団地の北隣りには、富士産業株式会社の誘致も本決りとなっています。L・Pガス用調整器具を生産する企業で、吹きつけ塗装部門と大きな関連があります。会津若松工業用地は、会津漆器工場団地を中心に、いまだ大きく変わろうとしています。

委員15名で

都市計画審議会が発足 住民の意見を尊重

新都市計画法が施行されて半年になりますが昭和四十五年四月に法の適用を受けることを目標に作業をすすめています。この法律のおもなねらいは、無秩序な住宅地化を防止し、計画的な土地利用をおこなうことです。このため都市計画区域は「市街化区域」と「市街化調整区域」の二つの区域にわけられます。この区分決定は、県知事が市町村の意見をきいて決定することになっています。その際市長は住民の意見を正確に反映させるため、諮問機関として、都市計画審議会を九月定例議会において設置し、つぎの方々を委員に委嘱しました。

このほか新都市計画法は、住民の意見が計画作成に反映するよう公聴会や説明会を開き、都市計画案の閲覧なども定めています。住民は、これにより意見をのべたり、意見書を提出することができま

限をする地域を「市街化調整区域」に指定します。それだけに地主をはじめこれから土地を買おうとする方々にとっても大きな影響をもつわけです。この法律は、土地の計画的な利用によって、地域住民のための生活環境と産業地域を確保していくというのがねらいです。今後町内会長を通じて説明会の日程や場所などお知らせすることになります。

都市計画審議会委員名簿
市議会議員(五名)
△大須賀英一(市議会議員)
△川原宏(〃)△独古登(〃)
△檜山高正(〃)△渡部丞(〃)
学識経験者(五名)
△阿部久次(会津短大学長)
△影沢清光(仙鉄管理局施設部長)△鈴木富昌(弁護士)
△鈴木木広義(市農業委員会会長)△山田源次(会津若松商工会議所会頭)市職員(五名)
△中野五郎(助役)△安達慶雄(総務部長)△芳賀藤三郎(農政部長)△鈴木三男(建設部長)△高橋英夫(水道部長)計十五名
▽事務局(都市計画課)

湊町に待望の診療所

眼科

歯科

通院の悩み解消

- ◎ 会津若松市湊町地区に待望の眼科・歯科の診療所が十月五日に完成しました。十一月から
- ◎ 歯科の診療が始まり、眼科の診療は十二月から開始することにより、湊地区住民は長年の夢がかなったと大よろこびです。

この診療所は、市内の中心部から約二十キロも入った湊町西田面の会津若松市役所湊支所前に約五十平方メートルの木造モルタル平屋建ての立派なものです。いままで、湊地区の人々は、眼や歯の治療に、若松市内の医院まで一日がかりで通院しなければならず、大へん不便でした。

内科医師は、以前からおりますがとくに毎日通院しなければならない眼科、歯科の診療所がぜひ必要だとまえまえから、婦人会や地区区長会らが、たびたび市や関係当局に陳情していましたが、市でも民生部が中心となり各方面に働きかけていた結果、眼科は会津中央病院、歯科は芳賀歯科医院が運営することになり、この湊町診療所開設にこぎつけたのです。

眼科の治療には、先に台湾から日本にやってきて、会津中央病院に勤務して

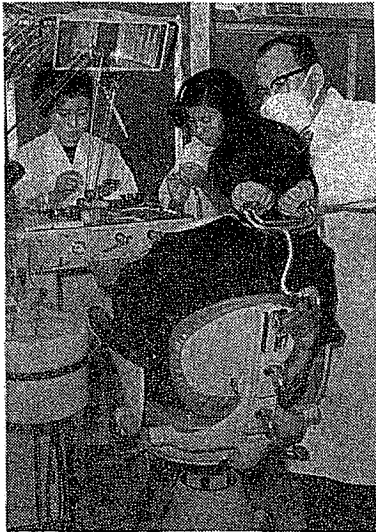

診療中の揚医師

る季子淋(りしひん)医師(五一歳)が、また、歯科の治療には、台湾で二十五年間も歯科医を開業していた揚新茂(ようしんぼ)医師(五三歳)がそれぞれ日本の辺地医療につくそうとやってきたものです。これには芳賀医師はじめ、各関係機関の努力があったのです。

季医師は会津中央病院に揚医師は芳賀歯科医院に籍を置き、一週間に木金土の三日間診療にあたっています。が、歯科は、十一月六日から診療を行ない眼科は十二月一日から診療を行なう予定です。

現在、湊診療所で診療にあたっている揚医師は「湊地区の方々はいへん人情にあつく住みよい所だと思います。みなさんもよろこんでいますので、このためにも、一生懸命がんばります」と、はりきって語っていました。

診療時間は、午前九時から午後五時までで、スタート以来、休むひまもない忙しい。部落の人々も、台湾からわざわざ来てくれた二人の先生を心から歓迎し、よろこんでいます。

防子燧

空気が乾燥しています

冬季間は特に注意を

火災の多いシーズンがやってきました。これから三月までは年間火災件数の半分近くも集中的に発生しています。そのほとんどはチャットした不注意からでタバコ・子ども火遊び・石油ストーブなどが火災原因となつています。寒さとともに暖房を取り扱う機会も多くあります。とくに農村地域では、雪囲いなどでおもわぬ事態も予想されます。冬季は、空気が乾燥し物が燃えやすくなります。さらに会津方面のように豪雪地では、積った雪のため避難口がふさがれて死傷者の出る率も高くなります。火災の発生防止はもちろんですが、非常時にそなえて避難の方法について家中で話し合っておくようにしたいものです。

秋の火災予防運動(十一月二十六日から十二月二日まで)の標語にも「今すてたタバコの温度が七百度」とありますが、①たばこの投げ捨てはやらない、寝たばこはやめる。②石油ストーブや、石油プロガマの正しい使い方を。とくに、▽燃えやすい物のそばでは使わない▽火のついたまま注油をしない▽こわれてい

昭和45年新年名刺交換会

▷日時 1月4日午前11時から正午まで ▷場所 市公民館
▷会費 1人200円 ▷申し込み期間 12月10日から20日まで
▷受付場所 市役所市長公室、市公民館、会津若松商工会議所 ▷主催者 会津若松市長、会津若松市議会議長、会津若松商工会議所会頭、会津若松市教育委員会委員長

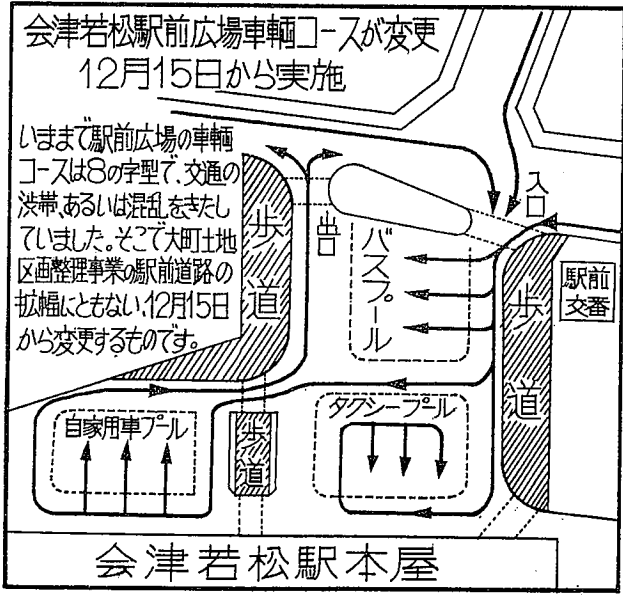

みんなて愛の手を

歳末たすけ合い運動

師走を迎え、暮のあわただしさが駆け足でやってきました。この忙しい年の瀬を病氣や貧困、災害などのために暗い生活を送っている人々がたくさんいます。このような不幸な人々も明るいお正月を迎えられるよう共同募金会と、NHKでは、十二月一日から二十

日まで全国いっせいに「歳末たすけ合い運動」を行なっています。昨年、市民の方々の善意のお金のほかにフトン、電機器具、衣類、学用品など数多くの物品が寄せられました。ことしも、みなさんから寄せられた暖い愛の手は、

今月の二十五日までに、生活困窮世帯、長期結核入院患者、社会福祉収容施設などに入っている方々に贈られます。恵まれない方々が新しい年を少しでも明るく迎えられるよう、市民のみなさんの暖かいご協力をお待ちしています。

なお、みなさんからの善意の窓口は、福島県共同募金会会津若松支会（市役所新館一階福祉事務所内）またはNHKで取り扱います。物品の贈物は、共同募金会が受け付けます。

郷土の文化財

〈6〉銅造聖観音菩薩立像

△県重文▽

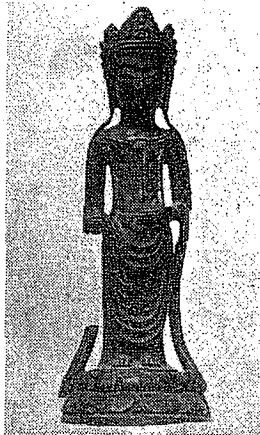

これは市内東山町湯本羽黒山の羽黒神社に保存されている。像は、台座と同様の銅造で、高さ二七・二センチの小さな立像である。以前、火にあった痕があり、右手および、それにつらなる天衣がかけてい

るが白鳳時代（七〇〇年代）の金銅仏にみられる特色があらわれている。腰部が細くくびれ、大きな頭に三山冠（さんさんかん）をつけ、垂髪が両肩におよび、眼は一線をひき、小さな口びるは古代微笑をたただよわせているなどこの仏像の古さとともに会津仏教文化の古さを物語る貴重な仏像である

水道管の凍結防止

水道管の凍結を防ぐ方法

- ① 不凍水抜栓をつける。（水道部では、不凍水抜栓をおすすめしています）
- ② 屋外にある水道管の立上り部分は発泡スチロールなどの保温材料で保護する。
- ③ 寒気のきびしいときは、

これからは日ごとにきびしい寒さがまじってきます。例年水道管、蛇口の破裂や故障が非常に多くなります。これは水道管の中の水が凍るため起こるものです。

凍って水が出ないとき

寒さのため水道が凍る状態は、保温してあるときには蛇口から徐々に凍りはじきます。また保温をしていない裸管のときは、蛇口と管がだいたい同じはやさで凍り、程度もひどくあとの手入れが大変です。

不凍水抜栓凍結防止帯の取り付けをおすすめします

不凍水抜栓とは、凍結防止のため、不凍水抜が不完全のハンドルを閉めると給水管内の水が自動的に管外に排出され、凍結を防ぐものです。凍結防止帯とは電機保温帯を水道管に巻きつけて電源に接続させ、気温がさがつてくると、サーモスタッ

住民基本台帳 選挙人名簿

お確かめください

〈異動のあった方〉

公職選挙法の一部改正にともない最近、異動（転入、転出、住居移転、成人など）のあった方は、今すぐ住民基本台帳や、選挙人名簿をお確かめください。住民基本台帳は市民課に、また選挙人名簿は市選挙管理委員会<市内栄町4番45号 旧保健所あとの市役所分庁舎内（電話2-0850）>にあります。台帳にのっていない方は、選挙のとき投票ができなくなります。

なお、このことについては、ことしの7月1日号7月15日号の市政だよりをごらんください。くわしくは市役所市民課または、市選挙管理委員会にお問い合わせください。

指定水道工事業者

指定水道工事業者名	電話番号	住 所
小 沢 工 業 所	2-3316	日新町 11-36
共 立 配 工 業 所	2-6351	東栄町 6-40
渡 部 建 設 工 業 所	2-1897	相生町 2-17
田 中 水 道 工 業 (有)	2-5062	神指町大字南四合字前川原丁307
(資)丸 富 設 備	4-2500	城東町 6-21
(有)中 野 工 業 所	2-3508	栄 町 8-38
会 津 水 道 工 業 所	2-2291	大町二之町 26
親 和 工 業 (株)	2-3570	城東町 1-106
(有)八ッ橋設備工業所	2-3925	東栄町 4-28
(有)東北設備工業所	2-4051	城東町 14-54
伊 藤 水 道 工 業 所	2-0782	南千石町 4-10
東 邦 工 業 所	2-0979	蚕養町 9-1
林 水 道 工 業 所	2-8615	七日町 13-4
(株)会 津 設 備	2-5428	西栄町 2-10
日建設備工業(株)	2-4098	神指町大字橋本1358
興 栄 設 備 工 業 所	2-7932	西七日町 9-10
鈴 木 設 備 工 業 所	2-8465	行仁町 10-1

トの働きで自動的にスイッチがはいたり、温度を調節し凍結を防ぐものです。水道の修理は水道部または水道部TEL二一六一七二



成人文芸作品募集

締切りは十二月二十日

成人該当者を対象に、成
人文芸作品(作文・詩)な
らびに「ちかい」を募集し
ています。▽応募資格 成
人該当者 ▽応募期日 十
二月二十日まで ▽内容
作文・詩 主題は自由です
が、将来に大きく発展する
可能性をもったもので青年
らしい主張、建設的な意見
を期待します。(原稿用紙

成人該当者、今すぐ登録を

昭和四十五年成人式該当
者の登録はお済みですか。
ただ今、市教育委員会事
務局では、来年の成人式該
当者の登録を受け付けてい
ます。▽資格 市内に住ん
でいて昭和二十五年一月一
日から十二月三十一日まで
に生まれた男女。▽登録方
法 官製はがきに「該当者
氏名」「生年月日」「住所
(番地まで、住込みの方は
住込先も記入)」「勤務先」
を書いて、十二月二十日ま
で会津若松市柴町四番四十
五号 会津若松市教育委員
会事務局社会教育課あてに
投函してください。登録さ
れない方、期日までに提出

されたい方には成人式の通
知がまいりますのでご注
意ください。
**インフルエンザ
予防接種を
受けましょう**
十二月六日 午後一時三
十分から三時まで鶴城小学
校でインフルエンザ予防接
種を行います。対象は生
後三ヵ月以上の市民全員料
金は▽三ヵ月以上一歳未満
四十円▽一歳以上六歳未満
六十円▽六歳以上十五歳未
満八十円▽十五歳未満八十
円▽十五歳以上百二十円

必ず受診を

新入学児の健康診断

昭和四十五年四月に新ら
しく小学校に入学されるお

新入学児童健康診断日程

月日	曜日	実施地区	実施場所	受付時間 (午後)
12月5日	金	湊地区	共和小学校	0.00~0.30
12月8日	月	大戸	大戸	0.30~1.00
12月12日	金	一箕	一箕	0.30~1.00
12月17日	水	東山	東山	0.30~1.00
12月18日	木	門田	門田	0.30~1.00
12月19日	金	永和	永和	0.30~1.00

子さんの健康診断を次の日
程で行ないます。保護者付
き添いのうえでおいでくだ
さい。
なお、通知もれの方や、
うお願ひします。
年末小包や年賀状にも、
必ず郵便番号を書きまし
よう。

成人者を対象に

青年講座を開きます

昭和四十五年新しく成人
式を迎える方々のために、
青年講座を開講します。
成人としての認識を深め
豊かな教養を身につけまし
よう。
なお、受講希望者は、十
二月十三日(土)まで市公
民館(電話二一八七四)
または、各分館、市教育委
員会社会教育課へお申し込
みください。
▽期間 十二月十五日か
ら十九日まで▽時間 午後
六時三十分から九時まで▽
会場 市民館三階講堂

青年講座日程

時間	午後6.30~8.00(講演)	8.00~9.00(実技)
12月15日(月)	《歴史の流れ》 郷土の誕生 市文化財調査委員 山口孝平氏	ゲーム指導 市教育委員会 舟山豊氏 社会教育課
16日(火)	《生活を見つめる》 くらしと安楽 民友新聞社 村松常雄氏 若松支社長	歌唱指導(成人式にう たうもの) 会津教育事務所 社会教 育主事 一瀬秀夫氏
17日(水)	《政治と教育》 成人への道 市教育長 桜木甚吾氏	フォークダンス 民謡踊り花の輪 佐藤保二氏 会副会長
18日(木)	《伸びゆく街づくり》 これからの会津若松 市長 高瀬喜左衛門氏	民謡の唄の方(民謡) (会津民謡研究会) 長 会津民謡研究会 々々氏 会津民謡研究会 横山吟風氏
19日(金)	《青年の特質》 仲間・恋愛・結婚 会津短大 半沢恒彦氏 講師	デスクッションの方法 と実際(演習) 市民館長 渡部宏氏

遺族会事務所が移転

今まで市役所分庁舎内にあつた市遺族会の事務所が、大町
土地区画整理事業のため移転しました。新住所は市内日新
町2番2号 電話 2-1291です。おまちがえのないよう
に。

市機械貸与申込み受付中

- 対 象 市内に居住する中小製造業者
- 貸与金額 1件50万円
- 貸付年限 5年
- 金 利 年5分

なお、くわしくは市商工課まで

早期発見、早期治療で 明るい家庭を

八月の疾病状況を見る

国民健康保険の事業として、毎月、各医療機関から送付されるレセプト(診療報酬明細請求書)の疾病を三十に分類して、病類統計を作成しています。

本市の疾病の状況をみると、八月の一か月間に国民健康保険の被保険者が医者の治療を受けた病氣(一つの病名で何日治療を受けて

も同じ)の件数は一万七千六百六十七件で、一世帯当たり一・二回の病氣をしたことになりました。

この病氣の第一位は、視聴器および鼻咽喉の疾患で三千三百三十二件、全体の十八%、第二位は歯牙関係で二千七百件、全体の十五%、第三位が高血圧症で千七百八十九件で全体の十%

国鉄から

歳末は混雑します

小荷物は十二月二十日までに

年末になりますと小荷物の数が大へん増加します。国鉄では、全力をあげ努力するわけですが、これからどうしても遅れぎみになります。

贈答品などは、年内に届くようおそくとも十二月二十日頃までに届けてください。

なお、小荷物について次のことにご注意ください。

▽荷造りはしっかりと、紙ひもなどはさけてください。▽あて先は新住所表示ではっきりと、団地などは棟、室番号も、電話があればその番号も書いてください。▽古ダンボールなどこわれやすいものはさけ、一度使った箱など不用の文字

を消すようにしてください。▽荷札は標準荷札で、とくに夕方は窓口が混雑しますから、できるだけ早い時間にお願います。(会津若松駅)

追手門通り通行止め

若松城追手門から、西出丸にいたる道路の損傷がひどいので市では、次の期間を車輛通行止め(歩行者を除く)にして、舗装工事を進めます。みなさんにはご迷惑をおかけしますがご協力をお願いします。

▽工事期間 昭和四十四年十一月二十二日から昭和四十五年三月二十五日まで

▽工事場所 若松城跡追手

第四位感冒および、インフルエンザ、第五位気管支炎肺炎その他呼吸器系疾患などとなっています。

また、療養給付の状況は受診率を昨年同期に比較すると、十・七%の伸びで四十・四七%、一件当り費用額は、三千三百三十五円となっており国民健康保険の財政はますます苦しい状態になっていきます。

病氣は早期受診、早期治療が第一、冬期を迎え健康に十分注意して明るい家庭をつくりたいものです。

ブラリーの貸出し映画フィルムが届いています。各種学級、講座、集会などにご利用下さい。利用期限は十二月二十二日までです。

なおフィルムの題名は次のとおりです。

▽日本のデンマーク農場
▽本を読むお母さん
▽かえるの発生
▽ある主婦たちの前進
▽嫁の投書
▽おらたちの土地
▽自分の頭で考えよう
▽親がつくる子供のやまい
▽ある非行少年の場合
▽未踏のジャングル

門から西出丸出口に至る区間約二百五十メートル。

十六ミリ映画

フィルムのご利用を市公民館に県視聴覚ライ

三種混合予防接種

▽該当者①生後三カ月から六カ月前までの人②生後三カ月から今までに一回もこの接種を受けたことのない

人、①②に該当する人は、必ず三種接種してください。

なお、②に該当する人で一回目または、二回目を接種して三回目をまだ完了していない人も接種してください。

ことしの二月に第一期の三回目を受けた方は、次の日程で来年二月にもう一回接種してください。接種完了後証明しますから母子手帳をお持ちください。都合のよい場所を受けてください。

三種混合予防接種日程

第1回目	第2回目	第3回目	時間(午後)	場所
12月15日	1月12日	2月3日	1.30~2.30	町北分館
"	"	"	2.00~3.00	野高" "
12月16日	1月13日	2月4日	1.30~2.30	高箕山" "
"	"	"	2.00~3.00	東山" "
12月17日	1月14日	2月5日	1.30~2.30	指田" "
"	"	"	2.00~3.00	門田" "
12月18日	1月16日	2月6日	1.30~2.30	星(大野田)院
"	"	"	"	小野田" "
12月19日	1月17日	2月7日	"	吉田" "
"	"	"	"	林谷" "
12月20日	1月19日	2月9日	"	加藤(山崎町)浜
"	"	"	"	"

消防職員を募集

市消防本部では、消防職員数名を募集します。

- ◇資格 昭和19年11月1日以降昭和29年10月31日まで出生の男子で健康な方。
 - ▷年齢 身長160センチ以上、体重52キロ以上、胸囲身長のも以上、視力两眼とも裸眼0.5以上で色弁力完全な方。
 - ▷身体 高等学校卒業以上の学力を有する方。
 - ◇採用試験
 - ▷日時 昭和44年12月18日(木)午前9時
 - ▷場所 市消防本部
 - ▷科目 国語、算数、理科、社会、作文、口述、身体検査
 - ◇応募締切り 昭和44年12月13日(土)
- くわしくは市消防本部(電話 2-1582)にお問い合わせください。

公益質屋の ご利用を

- 貸付限度額 一ロ一万円以内 一世帯三万円以内
 - 貸付期限 四カ月
 - 利息 月三分
- ただし質物を対象とします。市営公益質屋は市民会館うらにあり(電話二一七三三五)

訂正

十一月一日号六面の(所得税率と税額の算出のうち、百分の一・五パーセントとあるのは百分の一・五に、同じく十一月十五日号二面の市たばこ消費税、電気ガス税十八パーセント、百分の七

無料人権相談所開設

▷12月6日(土) 午前10時~午後3時
▷市公民館三階

あなたの人権は侵されていませんか。こまりと、なやみごとなどいっさいご相談に応じます。

主催 福島地方司法局若松支局 松支局 若松協議会
若松人権擁護委員会 若松支所
若松弁護士会

パーセントとあるのは十八パーセントをとることに訂正します。

また、十一月十五日号の四面お知らせの中で、冬期くみ取り料金の記事で、百リットルまで百七十五円とあるのは百七十二円の誤りですので訂正します。