

No.307-1969 (定価5円)

毎月2回・1日, 15日発行

昭和26年7月6日第三種郵便物認可

発行所・会津若松市役所

発行人・松本善夫

編集・総務部市長公室広報係

市政だより

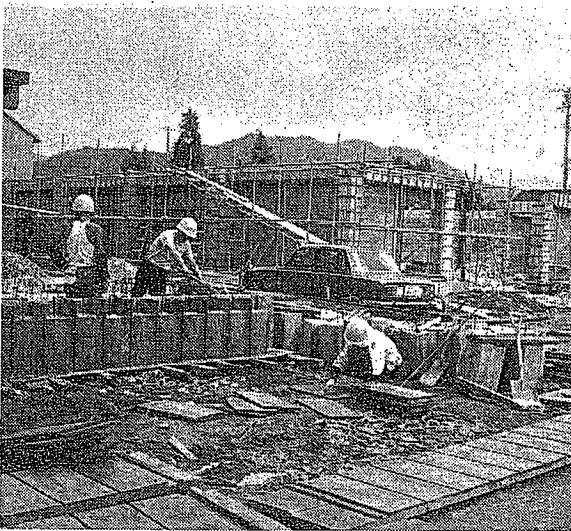

総工費約3千万円で工事が進められている
鶴城小の屋内体育館建設

進む教育施設の整備

12月末には完成

鶴城小屋内体育館

市では、危険校舎解消を教育行政の一つとして毎年進めています。現在、鶴城小学校の屋内体育館の新築工事が、十二月末の完成を目ざし、急ピッチで進められています。

近くなる通学距離

日新小地下道建設

いままでの建物は、大正十二年に建てられ、すでに四十余年もたれ老朽化がはげしくなっていました。

この工事、六月二十五日

に着手、総工費三千九百九十二万円で鉄骨平屋建て、面積八百八十平方メートル市内では最も近代的な体育館として誕生します。

緑町住宅地区からの強い要望だった日新小学校通学用地下道建設工事が、九月十三日から進められています。

西小学校区でしたが、県下

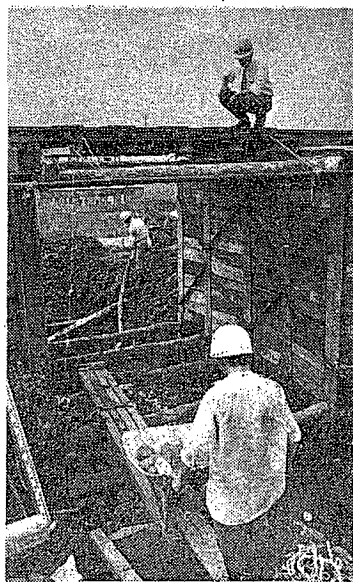

11月中旬完成予定の日新小通学用地下道建設工事

このため、すぐ目の前に日新小学校があり、通学には近くなったのですが、適当な通学路がないため約一・五キロメートルも交通量の多い道路を遠廻りしている現状です。

この地下道が完成すれば交通事故の危険と通学の不便が解消され、安全に通学できます。

水不足を解消

双瀧小の給水施設

湊町双瀧小学校の給水施設

この地下道が完成すれば、五月七日から工事に着手、総工費百四十五万円で東田面簡易水道から分水する七百八メートルの配管工事を完了したのでです。

そこで市では、直線的に通学できしかも、安全な通学専用の地下道建設を計画、高さ二メートル、長さ五・五メートル、幅員一・五メートルで線路前後の道路整備をふくめて総工費六百五十万円で十一月下旬完成の予定です。

- くはん**
- ▷ 4日 午前8時30分 市中体連新人陸上競技大会 市営グラウンド
 - ▷ 6日 午後3時 中央生活学校 公民館
 - ▷ 6日~9日 ガスメーター立入検査 市内
 - ▷ 8日 午前10時 へき地教育研究学校公開研究会 共和小
 - ▷ 9日 午前10時 全会津中体連駅伝競技市営グラウンド一小谷
 - ▷ 10日 (体育の日) 午前8時30分 市スポーツ少年団大会 市営グラウンド
 - ▷ 13日~17日 午前9時30分 計量器検査市役所検査所
 - ▷ 15日 午前10時 市優良児表彰式 公民館
 - ▷ 15日~31日 市制施行70周年記念植林一箕町地内市有林野

設が六月二十四日完成、これで水不足が解消されると生徒や父兄たちは大よこびです。

これまで同小学校では、校舎南側の清水を水そうにため、そこからパイプで引いていましたが、この清水も水量が年々少なくなり、飲み水も不足する状態でした。生徒たちは飲料水として水とうを持ってきたり、また、給食の準備の時は大へん不便で、防火安全対策としても、一日も早く給水施設がまたれたのです。

(とじて保存しましょう)

自動車事故絶滅へ

秋の交通安全運動始まる

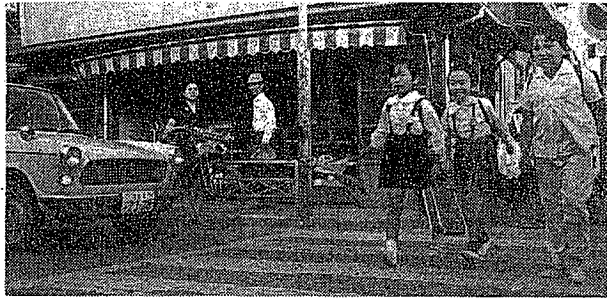

十月は行楽シーズン、楽しいはずのレジャーが一瞬にして悲しい事態にならないよう運転者は、酒よ酔い運転スピード違反・無理な追越しはしないようにしましょう。

子どもと老令者の交通安全を

道路は、人と車が利用するところ。歩く人も車もルールを守り交通事故にあわないようにしましょう。

▽子どもと歩くときは必ず手をとって

▽道路には急に飛び出さないように

▽子どもを道路で遊ばせないように

十月六日から十五日まで「秋の交通安全運動」。悲惨な交通事故による被害者は現在県内で一人を突破するといふ悲しい記録を生み出した。九月十五日現在本市でも死者十名、負傷者六百九十二名、事故件数五百七十六件の多きに達しています。

これ以上犠牲者を出さないためにも、ひとりひとり各自の立場で正しい交通ルールを守りましょう。

交通安全指導者を派遣

本市は、県からの交通安全重点地区の指定に伴い市民のあらゆる会合を通じて交通安全教育の徹底を期するため、つぎの方々が講師となり無料で講演指導を行います。

- 講師 石川清蔵、内藤信男、山田博、松崎武勇、佐々木康男、一ノ瀬秀雄、渡部宏

市民交通災害共済加入を

思わぬ事故に備えて、まだ加入されていない方は、一日も早く「市民交通災害共済」に加入しましょう。

会費は、年額大人一人三百三十円、中学生以下二百八十円です。申し込みは、市民相談係、支所、連絡所です。

目前に迫った

老令年金の支給

いよいよ、昭和四十六年四月から国民年金でははじめての「老令年金」が支給されます。

かけ金に滞納があれば、老令年金は支給されません。

老令年金は、かけ金をしなくてもらう福祉年金とはちがいで、単に「老令」というだけでは支給されません。拠出制の年金といつて、ある一定期間（最低二十五年間）きちんと定められたかけ金を納めているか、あるいは免除されているかというように一定の条件が満たされていませんと、六十五歳から支給される老令年金は支給されないのです。

ただし、この制度は、昭和三十六年四月から開始され、しかもかけ金をかける期間が満六十歳までとされているため、年令的に二十

かけ金の納め忘れはありませんか？

過去に滞納期間があるかどうかをたしかめ、もし滞納している分があったら、今のうちに納めるようにしてください。そうすると今までのかけ金の額で納めることができます。

特に高令者で加入された方（明治三十九年四月二日から明治四十四年四月一日までに生まれた方）で、かけ金を滞納している方は、今のうちに納めるようにしてください。

国民年金に加入しているかどうか、あるいはかけ金を滞納していないかどうかなどについてご心配の方は、市役所市民課年金係に相談してください。

市民文化祭

第八回市民文化祭が、九月二十三日に行なわれた会津方面婦人合唱祭を皮切りに、次のとおりはなやかに繰り広げられます。

- 〔主催行事〕
- ▽三曲演奏会 十月五日 十二時半～午後四時半（市民会館）
 - ▽アメリカ第五空軍吹奏楽演奏会 十月五日 午後六時半～九時（同）
 - ▽諸流いけ花芸術展 十月十日～十三日 午前九時～午後五時（市民会館）
 - ▽野草展示会（同）十月十八日～十九日
 - ▽早乙女文芸講演会 十月二十一日 午後六時半（同）
 - ▽会津図書館落成記念会津重要資料展 十月二十一日～二十三日 午前九時～午後四時半（会津図書館）
 - ▽曾野綾子文化講演会 十月二十四日 午後六時半（市民会館）
 - ▽能楽の夕 十月二十七日 午後六時～九時（同）
 - ▽民謡民舞の夕 十一月一日 午後六時～九時（同）
 - ▽秋の茶会 十一月二日 午前十時～午後四時（市民会館・御薬園）
 - ▽詩吟と詩舞大会 十一月二日



▲9月から「公衆はかり」が、神明通りマルキクカバン店前と大町四ツ角さつまや酒店前に設けられています。食料品などのお買い物帰りに目方が正しいかどうかご利用ください。

カメラニュース



▲本市初の地下水分布調査が、9月18日から本格的に始まりました。電気探査による水脈調査や市中心部のボーリング試験を行ない、11月下旬までに結論を出す方針です。

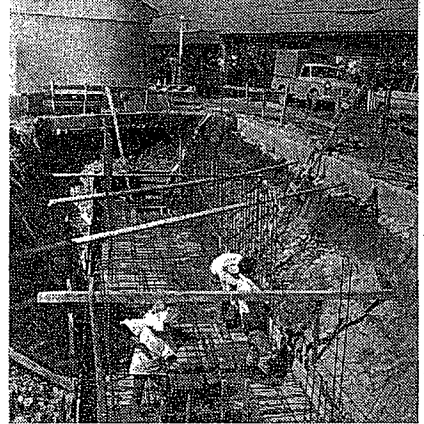

▲住宅密集地の火災に備えて、緑町、金川町、花見ヶ丘の3カ所に防火水そうを建設中です。縦12m、横1.8m、深さ2mで、11月上旬には完成します。(写真は緑町の工事現場)

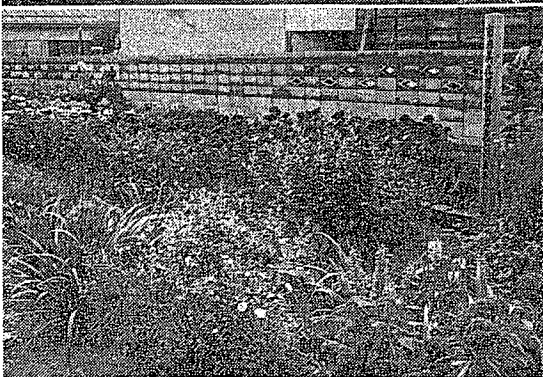

最優秀賞に
会津盲ろう校
城西東長寿会

花園コンクールを実施

会津若松市都市美化推進委員会では九月十日、花園コンクールの審査を行いました。最優秀賞に会津盲ろう校と城西東長寿会を選びました。

審査の結果次のとおり。

▽最優秀賞Ⅱ会津盲ろう校、城西東長寿会▽優秀賞Ⅱ鶴城小学校、第三中学校、南部鶴寿会▽優良賞Ⅱみどり町子ども会、くすの木子ども会、東山小学校、城西東長寿会の花だん)

城前一番町内会、会津長寿園陸会、若松ガス株式会社▽努力賞Ⅱ東小田垣子ども会、神指中学校、北部鶴寿会、謹教北部福寿会、▽奨励賞Ⅱ湯川子ども会、西米町二丁目子ども会、堤ヶ丘子ども会、一策小学校、双渦小学校、神指小学校、日新小学校、城前東町内会(写真上は手入する会津盲ろう学校の生徒たち、下は)

今月から「赤い羽根募金」

みんなの善意を「たすけあい赤い羽根募金運動」が、十月一日から十二月三十一日まで展開されます。

本市の今年度募金目標額は三百十万円です。募金は地域住民の社会福祉向上のためにつかわれる配分金となります。このようにみなさまからの善意の寄附金は児童の遊び場の遊具整備、在宅の心身障害児(者)、老人の福祉対策などの補助育成費にあてられます。住みよいまちづくり、たすけあいの精神で募金目標額達成にご協力お願いします。

- 正午～午後五時(市民会館)▽日洋舞の夕十一月三日 午後六時半～九時(市民会館)▽全国民踊と会津芸能の夕十一月四日 十二時半～午後四時半(同)▽会津文化研究発表会 十一月四日 午後一時～五時(市民会館)▽全会津俳句大会 十一月九日 午前十時～午後三時(飯盛山飯盛本店展望台)▽会津書作家協会作品発表会 十一月十五日～十七日(市民会館)▽8ミリ映画作品発表会 十一月十六日 午後一時～九時(同)▽会津短歌大会 十一月二十三日 午後一時～四時(会津図書館)▽地区公演
- 〔参加行事〕
- ▽長谷川創作バレエ研究所若松研究生発表会 十月十二日 午後一時(市民会館)▽第十四回バイオリン演奏会 十月十九日 午後一時～四時(同)▽吉田光延作品絵画展 十月二十三日～三十日 午前九時～午後五時(市民会館)▽市内高校美術連合展 十一月七日～九日 午前九時～午後五時(同)▽市内高校書道連合展 十一月二十九日～十二月一日 午前九時～午後四時半(同)



健康保険者証

あなたはお持ちですか

こんな点にご注意を

病気になるって病院や医院で診察を受けるときは、健康保険者証が必要で、健康保険者証がなくなると、健康保険がなくなると、社会保険の資格がなくなると、他の市町村から本市に転入された方で、①本市へ国民健康保険加入手続をしていない方、②国民健康保険と社会保険とに重複して加入している方、③死亡されても健康保険者証の消除手続

をとらない方—などがとまどき見受けられます。あなたの健康保険者証の裏面の注意事項をもう一度ご覧になって、該当者は手続を早く取ってください。お問い合わせは、国民健康保険については市役所保険衛生課へ、社会保険については保険者証の一面にのっている事業所へおたずねください。

畜産振興に

家畜貸します

市は、畜産振興事業の一環として市有家畜の貸し付けを行なっています。申し込み資格は、本市に住む農業経営者で、家畜の飼育に精通し、その飼育する家畜の飼料補給が可能な方でなければなりません。

今年度における今度の貸付予定数は、納入再貸付で乳用牛五頭、肉用牛五頭、豚(ヨークシャ)四頭の予定です。いずれも繁殖用で乳用牛、肉用牛は生後六カ月以上のもの、豚は生後二

カ月以上のもので、借り受けと同時に、家畜評価額の十分の二を保証金として納入することになります。

ご希望の方は、家畜貸付申込書(大戸・濃支所、市農業指導課にあります)に連帯保証人二名の記名捺印をして、市農業指導課にお申し込みください。なお、市家畜貸付審査委員会が、十月、十二月、二月に開かれますので、至急申し込みの手続きをしてください。

無料の結核健康診断

(主として家庭にいる方を対象)

実施月日	時間	場所
10月6日	10.00~11.30	前社造酒正
	13.30~15.00	前集懸町
	18.00~20.00	前館緑町
10月7日	10.00~11.30	前園丘ケ畑花南
	13.30~15.00	前館二堤花南
10月8日	10.00~11.30	前店油噌味林町住
	13.30~14.30	前店油噌味林町住
10月9日	10.00~11.30	前庭校小加藤町湯川
	13.30~15.00	前庭校小加藤町湯川
10月13日	10.00~11.30	前庭校寺光常町七日
	13.30~15.00	前庭校寺光常町七日
10月14日	10.00~11.30	前内境通融町大
	13.30~15.00	前内境通融町大
10月15日	10.00~11.30	前側北小玉町見
	13.30~15.00	前側北小玉町見
10月16日	10.00~11.30	前宅前山ヶ丘ケ
	13.30~15.00	前宅前山ヶ丘ケ
10月17日	10.00~11.30	前隣店青井野町滝沢
	13.30~15.00	前隣店青井野町滝沢

ただ今満六十五歳以上の方の老人健康診査実施中です。受診内容は、血圧測定、肝臓障害など、受診料は無料です。

老人健康診査日程

実施日	地区名	診査会場	時間
10月6日	一箕	養神社	10.00~14.00
		養神社	14.00~16.00
7日	一箕	第三児童館	10.00~14.00
8日	城西	湯川町集会所	10.00~12.00
		秀長寺	13.00~15.00
9日	日新	日新町子供会館	9.00~12.00
		阿弥陀寺	13.00~15.00
13日	町北	平沢寺	9.00~11.00
		藤室公会堂	11.00~12.00
16日	一箕	滝沢分館	10.00~12.00
		中堀分館	13.00~15.00
17日	東山	湯川分校	10.00~
		ノ渡分校	11.00~
		大巢分校	13.00~15.00

老人健康診査

来春小学校へ入学する子どもにも、ジフテリアの予防接種を実施します。母子手帳をお持ちください。都合のよい場所です。

ジフテリア予防接種日程

接種月日	時間(午後)	場所
10月20日	1.30~2.30	町北公民館
〃	2.00~3.00	高野
10月21日	1.30~2.30	一箕
〃	2.00~3.00	東山
10月22日	1.30~2.30	神指
〃	2.00~3.00	門田
10月23日	1.30~2.30	日新小学校
〃	2.00~3.00	行仁
10月24日	1.30~2.30	城北
〃	2.00~3.00	城西
10月25日	1.30~2.30	謹教

精薄者巡回判定相談会

精神薄弱者の福祉を図るため対象者の程度および状態について医学的、心理学的、職能的判定を行ないます。
 ▷日時 10月21日午前10時から午後3時まで
 ▷会場 公民館
 申込みは、10月15日まで福祉事務所に

計量モニターを募集

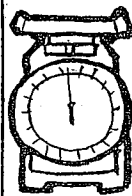

家族4人以上の市内の主婦20名です。希望者は10月15日までに市商工課へお申し込みください。使用するハカリを貸します。実施期間は11月1日から30日まで。

無料の法律相談所

交通事故の損害賠償訴訟問題、あるいは家庭内のもめごとなど、なんでも気軽にご相談ください。
 ▷とき 10月11日(土) 午前10時~午後3時
 ▷ところ 市公民館2階日本間
 主催 福島県弁護士会会津若松支部・福島県方法務局若松支局・会津若松市

献血にご協力を

10月21日に採血車が来ます



県の巡回採血バス「いずみ号」が、21日午後1時から5時まで、市役所正面玄関前で採血します。

県機械貸与申込受付

▷申込み受付期間 10月1日~25日
 ▷対象企業 市内の中小企業
 ▷貸付限度 600万円以内の現物機械類
 ▷貸付期間 5年以内(半年賦償還)
 ▷貸付利率 年7分2厘
 なお50万円以内の機械は現在市で受け付けておりますのでくわしくは市商工課まで。

発明工夫展作品募集



10月19、20の2日間発明工夫展を開催する予定です。日用品に工夫を加えたものでけっこうです。くわしくは市商工課まで。