

市政だより

台風への備え

被害は最小限に

まだ記憶に新しい昭和三十四年九月、紀伊半島に上陸した伊勢湾台風は、風速四十五・七メートルの暴風と、大雨を伴って、五千人の死者と五千億円にのぼる被害をもたらしました。鶴ヶ城の杉の木が何十本も倒れ、本市にも大きな被害をもたらしたあの台風です。

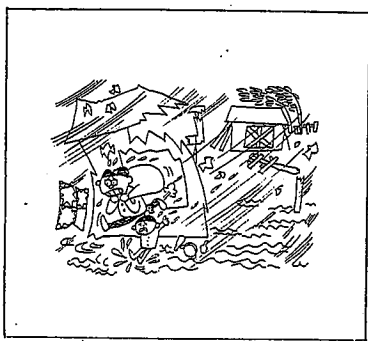

こうならないように注意しましょう

- 八月から九月にかけては台風シーズンです。
○台風が発生件数は、年平均二十五から三十個位ですが、そのうち日本本土に上陸または接近するのは十個位です。
○台風は大きな被害をもたらします。
○情報に充分注意し、被害を未然に防ぎたいものです。

台風情報に注意

台風が接近しますと、テレビ、ラジオなどによって情報が発表されます。注意報は被害が予想される場合に出され、警報はいよいよ大きな被害が出そうだと、充分警戒するようにしてください。情報は新しい観測資料によってどんどん更新されますので、台風の位置や進路、風速や雨量に充分注意してください。

そろえておきたい必要用品

強風などで電線が切れ、停電になる恐れが充分あります。かい中電灯やロソクを是非用意してください。

家のまわりの点検

屋外の電灯、引込み線、テレビのアンテナ、へい、立木など飛ばされたり、こわされたりしないように補強してください。屋根↓スレートやトタン屋根など、のき先のクギが一カ所でもゆるんでいますとそこから風が吹きこんでめくれ、屋根全体が飛ばされてしまう危険があります。

かわらの場合も、一枚くずれていますとつぎつぎに飛ばされます。充分注意してください。
↓ゴミや木の葉がつかまっていますと、といから雨水があふれ、壁などを傷めます。

窓↓ガラスが割れていたりサングははずれていたりしますと、そこから風が吹き込み、窓、全体が飛ばされたりします。それらを補強する

台風の強さの分類

Table with 4 columns: 階級, 中心気圧, 最大風速(参考), 最大風速(メートル). Rows include categories like 弱い, 強い, 非常に強い, 猛烈な.

とともに、板などで弱い部分を囲うようにしてください。

側溝や下水溝↓本市では少しの雨で側溝があふれ、洪水騒ぎを起しています。これは側溝にゴミがつかまっているためです。各自家の周りの側溝や下水溝を調べ、

水はけをよくしてください。雨もれ↓台風は強風と大雨をともなっています。したがって横なぐりの強い雨が吹きつけますので、普段は何でもなくても、思わぬところに雨もりがあり、知らないでいたために大きな損害をうける場合があります。家のすみずみまでよく点検してください。

避難は早めに

がけ近くの家では、がけくすれに充分注意してください。土どめがしてあるコンクリートなどが、こわれていないかどうか確認、危険を感じたら早めに避難してください。また浸水した場合も水の深さが二十センチ以上になると避難するのちに危険ですから、安全な場所に早めに避難してください。

こくはん

- ▷1日~3日 午前10時 心電図測定実施 一箕・門田・神指
▷2日 昭和44年度後期ぎょう虫検査
▷3日・4日 一般住民結核健康診断
▷5日 午前10時 市婦連生活学校
▷5日・12日・26日 午後1時 郷土文化婦人学級 公民館
▷5日~7日 午前9時 緑陰子供会作品展 公民館
▷7日 午前9時 第8回母親大会 謹教小
▷9日 山形県長井市婦人代表との交換会 公民館
▷13日 午前11時 敬老会 市民会館

(とじて保存しましょう)

# 市制施行七十周年記念式典

## 一人一人の胸に新たな決意

### 会津まつりも盛大に

市制施行七十周年、合併十五年を記念する式典が、八月二十二日午前十時から市民会館で盛大に行なわれた。自治大臣、県知事、地元選出国、県会議員、県市長、議長会など来賓と市政功労者や一般市民約千三百人が出席した。

まず市政発展に御尽力くださった先人に対し、感謝の意をあらわす一分間の黙禱が捧げられ、次いで君が代が斉唱された。

市長は式辞で、次のように述べた。会津若松市は会津の中心としての役割を果すだけでなく、日本中の人が



祝辞を頂き、次いで青少年を代表して一中三年生真船英一君ら男女八人が、会津若松市の次の世代のいない手として、力の限り努力いたしますと、力強く誓いの言葉を述べた。

最後に万歳三唱を行ない明日の会津若松市の限らない発展を誓い

合い、二時間におよぶ式典は無事終了した。七十年の永い道程をたどり、ぎょうの栄えある式典を迎えた出席者一人一人の胸に、真の郷土愛にもえた新たな決意が感じられた。

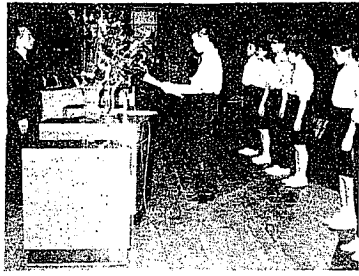

自治大臣、県知事など来賓の方々十人から祝辞を頂き、次いで青少年を代表して一中三年生真船英一君ら男女八人が、会津若松市の次の世代のいない手として、力の限り努力いたしますと、力強く誓いの言葉を述べた。

なご式典がはじまる前、午前八時三十分から、旧図書館前広場で市長など関係者約五十人が出席して先人感謝祭が行なわれ、先人に感謝の意を捧げた。祭壇前

# 市政功労者

教育関係

柏村 毅 宮崎長八

星野 正三

合併功労者

穴沢幸貴 岩沢常司

大竹正義 木鋤作美

菊地スズエ 田島慶三

古川八郎 山田英二

横山武蔵

## 乳用牛 飼育に補助金

市では、乳用牛および、肉用雌牛の資質の向上、増殖改良をはかるため家畜を飼う方に対して補助金を交付することにいたしました。

▽対象者 本市に住所を有する農業者。▽対象家畜 および、補助額①乳用牛(成牛) 生後十八カ月以上三十六カ月までの血統牛で

購入価格一頭当り二十六万円以上のものに対して、二万四千円以内の補助。また(育成牛)生後四カ月以上の血統牛で購入価格一頭当り十万円以上のものに対して、一万二千円以内の補助金を交付します。②肉用雌牛 生後十二カ月未満の資格牛で、購入価格一頭当り八万円以上のものに対して六千円以内の補助金が交付

### 農家住宅建築資金を融資

▷対象者 農業所得の50パーセント以上の農業者で元利金の償還が可能な方 ▷貸付限度額 総事業費の100分の80以内とし、最高額200万とする。▷貸付利率と償還期間 年六分以内で1年据え置き10年償還です。▷受付期限 9月30日まで。▷申し込み先 もよりの農業協同組合 申し込み先は市農政課 または農協にお問い合わせください。

## 成人病の検診

九月十二日から

ことし最後の成人病の検診車が九月十二日から会津若松市に来ます。成人病は老人の病気でとされてきましたが、今は、三十歳〜五十歳代の働きざかりに一番多く見られます。「早期発見」が何よりもたいせつです。

▽検診種目 胃間接撮影 血圧測定、心電図測定、▽手教科 五百八十円、生活保護法による被扶養者は福祉事務所の証明をそえれば無料。▽九月十二日 湊地区 大戸支所、▽十六日 十七日 市内、会津若松保健所(受付時間は各地区とも午前九時から十一時まで) ぐわしくは市保険衛生課(電三一一一一)または支所、連絡所へお問い合わせください。

## 駐車禁止路線を新設

規制は九月上旬から

▽一般国道百二十一号線 大道端百九十三番地までの市内大戸町大字上三寄乙千七百一十番地先から同上三寄丙七十九番地まで千二百メートル、規制時間 終日▽県道二岐・会津若松線 市内新横町一番一号先から同御旗町五番二十号先までの九百メートル、規制時間 終日▽県道会津若松・裏磐梯線 市内蚕養町八番八号先から同一箕町大字上登養字

## 市有財産(建物)売却について

日図書館と旧斎場の建物を、次の要領で売却しますから、ご希望の方は、財政課管財係まで、申し込んで下さい。

# 一日百トン以上のゴミ

## 収集と処理にご協力を

買受人は、この建物を解体撤去のうえ、跡片付及び清掃をすること、解体撤去の期限は、十月末日です。  
申込期限 九月十三日  
詳しくは、財政課と財係にお問い合わせ下さい。

市では、毎日百トン以上のゴミを処理していますが燃えないもの、危険なもの、また、ゴミでないものまで不用意にゴミ処理場を持ち込まれますと、施設の損傷焼却能力の低下などいろいろな問題がでてきます。

### 一般家庭のみなさんへ

定時収集地区は時間に合わせ

特別清掃地域の約五十パーセントについて、週三回二回、一回の定日、定時収集を実施しています。

定時収集がスムーズにいくよう地区内のみなさんへきめられた日のきめられた時間に合わせて、ゴミをポリバケツか、袋詰めまたはばねるなど、すぐ収集車

に積込まれるようにしてください。

別扱いに

ガラス・セトモノ・空ビン・空カンなどは、そのまま普通のゴミと一緒にしないで袋詰めか、ダンボール箱などに入れてください。ちゆう芥はよく水を切ってから

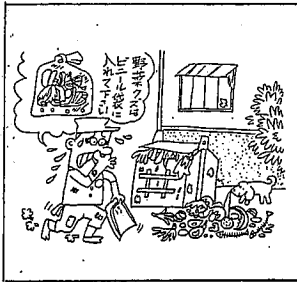

水をさらわないで調理場のちゆう芥をビニール袋などにいれますと、ゴミを焼くのに時間がかかり能率が落ちます。袋の底に小さな穴をあけ、水をきってから出して下さい。

のは、きれいに洗い、破損はすぐ修理して、収集員の

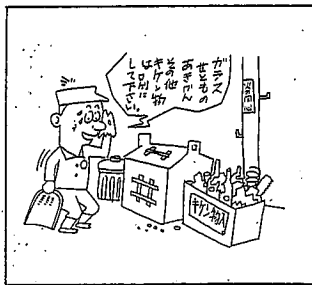

作業にご協力ください。木製のゴミ箱で古く、傷んだものは、ハエやゴキブリの発生源となり、衛生上からも、街の美観からも感心できません。能率的、衛生的なゴミ収集のため、ポリバケツ、ビニール袋、ダンボール箱などをご利用ください。

危険物の取扱いは、アースプレーなど爆発危険物を普通のゴミと一緒にしたため、炉内で爆発し、作業員がケガをしたという事故がありました。使用後は缶に穴をあけ、内部のガスを完全に出し、ガラス・

セトモノなどとまとめて出してください。また吹付け塗装の廃粉は、自然発火の危険性があり、処理場で火災事故を起こしたこともあり、ますので持込みをご遠慮ください。

### 営業関係の方へ

持込み時間  
午前八時半から午後五時まで、なお日曜・祭日・土曜の午後は、ご遠慮ください。焼却炉にいれることのできない廃材・古畳・建具類・壁土などを無断で夜間埋立地に持込まれる方がありますが、後始末に大変迷惑しますのでやめてください。

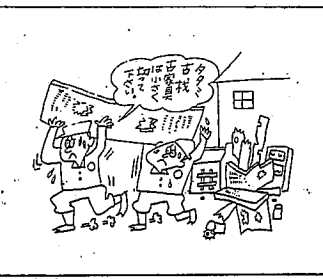

大型廃物の取扱いは、古材・古建具・古畳などは五十センチ位に短かく切って割木とし、バラにできないものは、バラしてから持込んでください。

公害性のあるもの

悪臭のはなはだしい魚や漬物など腐敗したもの、なるべく自家処理し、やむを得ない場合は、係員の指示に従って完全に土をかぶせて処理してください。



燃えるもの、燃えないものは区分けして

プラスチック・カンペーなどの製品は、ガス量の発生が多く、思わぬ焼却施設の破損をまねく原因となります。持込まれる場合は係員の指示を受けながら処理してください。

## 七日町通り道路修繕工事

夜間の騒音、片側通行にご協力を

大町四ツ角から七日町駅ふみ切りの先50mの地点まで延長850mの道路は、いたみがひどく通行に支障をきたしています。そこで建設省郡山国道工事事務所では、アスファルト舗装による修繕工事を行ないます。

工事期間は8月29日から9月20日までの予定ですが、大型機械を導入するとともに交通繁雑のため主に夜間に工事を行ないます。夜間の騒音と片側通行にご協力ください。

なお、側溝葺上工事も行ないますので、商店の車輛出入にもご不便をおかけしますが、よろしくご協力ください。

### ジフテリア・百日咳 破傷風の混合予防接種

▷対象者①昨年7月～9月の間に3回接種して完了している人②ことしの8月5～9日・8月25日～29の間に1回、2回と接種完了し、3回目を受けようとする人。

初めてこの接種を受ける者は、該当しません。(ことしの12月に接種してください。)  
▷日時・場所 9月18日午後1時半 謹教小学校

### 秋の大掃除日程

次の日程で秋の大掃除を必ず実施しましょう。大戸、湊地区は支所で実施日を決めます。

| 月・日  | 実施地区    |
|------|---------|
| 9月4日 | 東北連絡所管内 |
| 5日   | 町北      |
| 6日   | 高野      |
| 8日   | 神指      |
| 9日   | 門田      |
| 10日  | 一箕      |
| 11日  | 行仁・鶴城地区 |
| 12日  | 謹教・城北地区 |
| 13日  | 日新・城西地区 |

### 老人健康診査日程

| 実施日  | 地区名 | 診査会場   | 時間          |
|------|-----|--------|-------------|
| 9月1日 | 神指  | 高久寺院   | 10.00～12.00 |
|      |     | 天満公会堂  | 13.30～15.00 |
| " 2日 | "   | 柳原寺院   | 10.00～12.00 |
|      |     | 神指連絡所  | 13.30～16.00 |
| " 3日 | 一箕  | 下居合集会所 | 10.00～11.30 |
|      |     | 一箕分館   | 13.30～15.00 |
| " 4日 | 門田  | 南青木集会所 | 9.30～11.00  |
|      |     | 面川集会所  | 12.00～13.00 |
|      |     | 飯寺集会所  | 13.30～15.00 |
| " 5日 | "   | 門田分館   | 10.00～12.00 |
|      |     | 一ノ堰寺院  | 13.00～15.00 |
| " 6日 | 高野  | 高野分館   | 10.00～12.00 |
|      |     | 界沢公民館  | 13.00～15.00 |
| " 8日 | "   | 橋本公会堂  | 9.30～11.00  |
|      |     | 沼木寺院   | 11.00～12.00 |
|      |     | 千福寺    | 13.00～14.00 |

を実施します。必ず受診し

### 満65歳以上

市ではことしも老人福祉法による老人健康診査を実施します。必ず受診し

### 老人健康診査

# お知らせ

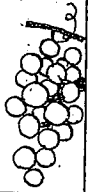

市保険衛生課では、ただ今、無料の結核健康診断を実施中です。対象は主として六才以上の家庭にいる方です。日程は次のとおり。

### 無料の結核健康診断

### 種痘を受けましょう

### 赤ちやんや不善感の人

市保険衛生課では、9月19日から次の該当者を対象に種痘を実施します。保護者は必ず受けさせてください。▷該当者①生後2カ月から生後12カ月までの者②生後2カ月から今までに一回も受けたことのない者③昨年受けて不善感の者④来年4月小学校に入学する者▷手数料無料 母子手帳を必ず検診日にお持ちください。都合のよい場所で受けられます。

### 結核健康診断実施日程

| 実施月日  | 時間          | 場所         |
|-------|-------------|------------|
| 9月8日  | 10.00～11.30 | 神指町東城川公民館  |
|       | 13.30～15.00 | 橋本佐藤藤次宅    |
| 9月9日  | 10.00～11.30 | 門田町徳久公民館   |
|       | 13.30～15.00 | 飯寺部落公会堂    |
| 9月10日 | 10.00～11.00 | 根岸公会堂      |
|       | 13.30～15.00 | 門田公民館      |
| 9月11日 | 10.00～11.30 | 提沢小柳実宅     |
|       | 13.30～15.00 | 北御山作業所     |
| 9月12日 | 10.00～11.30 | 北青木公民館     |
|       | 13.30～15.00 | 南青木        |
| 9月16日 | 10.00～11.00 | 中島花坂等境内    |
|       | 13.30～15.00 | 一ノ堰光明寺     |
| 9月17日 | 10.00～11.30 | 新屋第一児童子供会館 |
|       | 13.30～15.00 | 花見ヶ丘渡部宅    |
| 9月18日 | 10.00～11.00 | 沢区長宅       |
|       | 13.30～15.00 | 面川集会所      |

### 種痘実施日程

| 接種日    | 時間(午後)    | 検査月日  | 時間(午後)    | 場所    |
|--------|-----------|-------|-----------|-------|
| 9月19日  | 1.30～2.30 | 9月27日 | 1.30～2.30 | 町北公民館 |
| "      | 2.00～3.00 | "     | 2.00～3.00 | 高野    |
| 20日    | 1.30～2.30 | 29日   | 1.30～2.30 | 一箕    |
| "      | 2.00～3.00 | "     | 2.00～3.00 | 東山    |
| 22日    | 1.30～2.30 | 30日   | 1.30～2.30 | 神指    |
| "      | 2.00～3.00 | "     | 2.00～3.00 | 門田    |
| 24日    | 1.30～3.00 | 10月1日 | 1.30～2.30 | 謹教小学校 |
| "      | 2.00～3.30 | "     | 2.00～3.00 | 日新    |
| 25日    | 1.30～3.00 | 2日    | 1.30～2.30 | 行仁    |
| "      | 2.00～3.30 | "     | 2.00～3.00 | 城北    |
| 26日    | 1.30～3.00 | 3日    | 1.30～2.30 | 城西    |
| 29日    | 2.00～3.00 | 6日    | 2.00～3.00 | 湊公民館  |
| 10月22日 | 2.00～3.00 | 29日   | 2.00～3.00 | 大戸公民館 |

消費者のためのパブリックスケール(公衆はかり)を設置しました。計量範囲は二〇グラムから一キログラムまで。さあ、あなたもお買物の目方をおためしください。

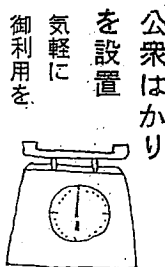

### 自衛官募集中



ただ今、自衛官(二等陸士、海士、空士)の募集中です。国をささえる若い力、君もぼくも自衛官に応募してみませんか。自衛官ご希望の方は、市役所市民課にお申し込みください。申込書、パンフレットなど用意してあります。

郵便受箱・表札の設置を  
郵便局ではただ今各家庭の玄関に郵便受箱や表札の設置を呼びかけています。これを設置すれば外出されても一定の場所に配達され、風でとんでしまったり汚れたりしないで、きれいなまま受取ることができます。また、表札を出していただくと同姓の多い地域や同居人のいる家への誤配達防止できます。ぜひ郵便受箱・表札の設置にご協力ください。