

市政だより

児童の安全をまもる

日新小通学用地下道

いよいよ着工

日新小通学用地下道が、いよいよ八月中旬に着工されます。工事費は六百五十万円で、十一月末には完成の予定です。児童が安心して通学できる地下道の建設は父兄の強い要望だったのです。

さいきん急速に伸びている緑町住宅地域は、ことしの四月から実施された新しい学区編成によって、日新小学校の通学区域になりました。従来は城西小学校の通学区域でしたが、城西小学校が児童数千八百人と県下一のマンモス学校となったため、適正な学区編成が行なわれたのです。

緑町住宅地域の児童数は約二百人ですが、すぐ目の前に日新小学校があり、通学に便利になった筈です。ところが適当な通学路がないため、学校を目の前にしながら千五百メートルも遠廻りしている現状です。そのうえ、通学途中には国鉄会津線の踏切りを通らなければならず、また遠廻りする通学路はせまく、自動車

の通行量も多く交通事故の危険性があります。そこで踏切り事故や交通事故を未然に防ぎ、しかも遠廻りしないで直線的に通学できる通学専用の地下道建設が要望されてきました。

完成は十一月末

そこで市では地下道を建設することにし、国鉄といろいろ協議していましたが八月一日委託工事協定書を取りかわしました。これは国鉄線路敷地の工事は、すべて国鉄が工事を行なうことになっていましたので、市が国鉄に工事を委託したのです。

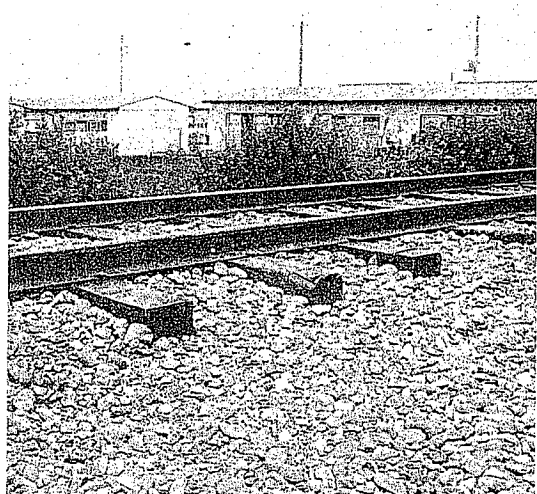

地下道建設現場

地下道が建設される場所は、国鉄会津線七日町駅・西若松駅間で、七日町駅から千九百五十七メートルの地点です。幅員二・五メートル、高さ二メートル、長さ五・五メートルの歩行者専用地下道です。地下道には雨水などが流れこんでもすぐに排水されるみぞも設

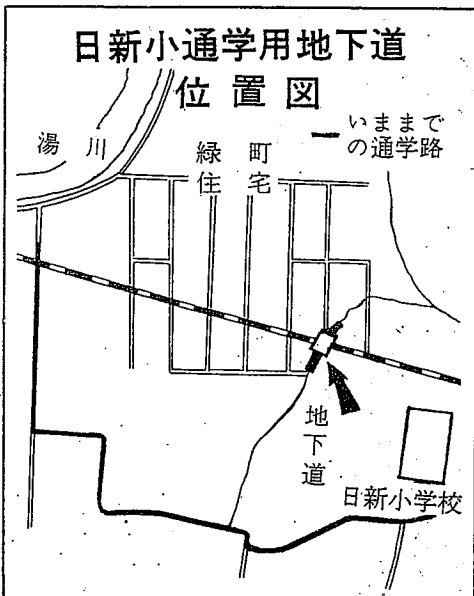

けられますが、列車を止めないで線路下をトンネル工事するため、慎重に行なわれます。工事費は道路の整備費なども入れて六百五十万円で、八月中旬に着工し、十一月末には完成の予定です。地下道は歩行者の安全を守るため、自動車やバイク類は通行禁止になります。

危険と不便を解消 完成のあかつきには学校まで近いところで三百メートル位となり、しかも踏切り事故の危険や交通事故の危険も解消され、安全な通学路になります。一日も早い完成が待たれます。

- こくはん**
- ▷20日 会津図書館竣工式 図書館
 - ▷21日 小中学校始業式
 - ▷22日 午後7時 子供会会津まつり提灯行列 陸上競技場出発
 - ▷22日・23日 第22回福島県総合体育大会水泳競技 市営プール
 - ▷22日・23日 午後1時 第15回県下里親大会 東山朝香ホテル
 - ▷22日～24日 会津まつり 市内一円
 - ▷24日 福島県教職員スポーツ大会 郡山市
 - ▷27日 オハイオ州国際親善使節団 歓迎会 市民会館
 - ▷29日 公民館20周年記念大会(北会連) 公民館

(として保存しましょう)

秩序ある都市づくり

新都市計画法解説

新都市計画法が、六月十四日から施行されました。都市の基本的事柄を定めたこの法律は、市民生活に直接関係あることもいろいろと定められています。市では、新都市計画法によってこれからどういふ問題がおこってくるか、市民のみならずどんな影響があるかなどを検討しています。ここでは、新都市計画法のあらましを紹介することにしました。

無秩序な市街化をふせぎ秩序ある住み良い都市づくりをめざす、新都市計画法が施行されました。新都市計画法は、市民のみならず影響するところが大きいので、市街化区域市街化調整区域、開発許可制度など新しい制度が盛り込まれています。



新都市計画法では秩序ある街づくりが進められる

また、それと同時に宅地の中に農地がとり残されたり逆に、農地のまん中に宅地が造成されたりして、お互いに不便な思いをしなればなりません。このような都市の無秩序な広がりをなくさねば、明るい街づくりはできません。

市街化区域と市街化調整区域

新法最大のねらいである市街化区域と市街化調整区域は、東京、大阪、名古屋の三大都市圏と新産業都市工業整備特別地域および人口十万以上の市の区域で定めら

このような新都市計画法はそれぞれの目的にそって、開発整備や土地利用の規制を行なうことにしています。規制するにしても、できる限り地域住民の意思を反映するように配慮されており

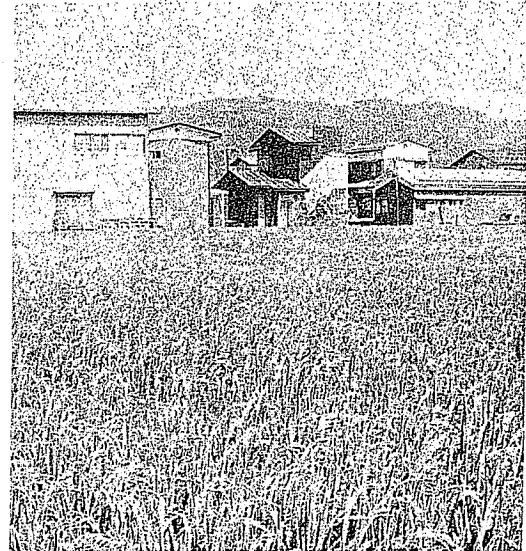

本市でもみられる無秩序な市街化の広がり

しかし、住みよい街づくりをすすめるために、新たに、開発許可制度を設けました。これは、公共施設をのぞく、一千平方メートル(約三百坪)以上の開発はすべて知事の許可が必要となります。また道路や下水道などが、一定水準にあるか、どうかを調べ、他人に迷惑のかからないように規制もします。

市街化調整区域

市街化区域のまわりにある、優良農地や、すぐれた自然など、市街化を防ぐ区域に指定します。この区域では、原則として、宅地を含めて、一切の開発が禁止されます。

幹線街路、広い公園、団地など知事が指定した、とくに重要な都市施設を、将来建設する予定地では、いっさいの建築を許可しないことになっています。そのかわり、土地の利用に著しい支障があることを理由にその土地の所有者から買取りの請求があった場合、知事は時価で買い取るものとされています。

土地の先買い
市街化区域内で都市計画のため、土地を民間に先がけて買える「先買い権」が知事に与えられました。また、五年ごとに行なう都市計画の義務づけ、審議機関として建設省に「都市計画中央審議会」都道府県に「都市計画地方審議会」を置くことや、開発行為の許可や審査請求に対する裁決を行なう「開発審査会」をおくことになっています。

その他、計画の作成、実施方法などについては詳細な規定がありますが、こんどくわしく、お知らせする予定です。

あすの街づくりに、市民のみなさんご協力をお願いします。なお、ご質問などについては、建設部都市計画課へお問い合わせください。電話(一)一、一一一

工場誘致審議会が発足

計られる第二次産業の伸展

このところ本市への企業進出がめだっています。新産業都市である郡山市やいわき市、また福島市などといわさず、まだまだの感があります。そこで工場誘致審議会を設け、積極的に工場誘致を計ることにしました。

審議会は既存産業の近代化、高度化に関連する工場を誘致し、本市の第二次産業を伸展させるため、市長の諮問に応じて工場誘致に關することを調査、審議し答申します。

審議会委員は市議會議員九人、学識経験者三人、市職員四人の計十六人で組織されています。会長は市議會議長岸久吉氏、副会長は商工會議所会頭山田源次氏

〈4〉 厨子入木造 芦名盛氏座像

(国の重要文化財)

この像は市内天寧寺町宗英寺にある。座像は二十八センチ厨子の裏側の銘文によつて盛氏が天正八年

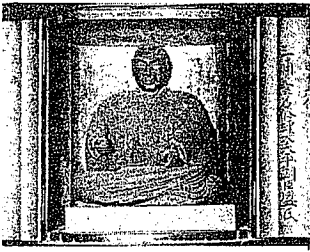

(一五八〇)六月十七日死亡して間もなく、その恩顧をうけた僧宿繁(ゆうはん)が造立したことがわかる。

この像は表情や、服装にかなり細かい注意がはられ、太い肩、大きな目、鼻口などに、芦名氏中興の祖といわれた盛氏のおもかげがよく表現されている。服装は白の下着の上に、薄群青に金色で小菊をちらした模様の平服をつけ安座しているが、着物やはかまの形、特異なすわり方に、当時の風俗がうかがわれる。

です。委員の任期は二年で庶務は商工企業部商工課でとりあつていきます。

工場誘致審議会の発足により、観光都市にふさわしい煙害や汚水の公害がない精密、電子、機械工場などの誘致が計られるとともに県外に流出しつづける若年労働力を防止し、地元企業の労働力確保などが計られます。既在産業と誘致工場の有機的な結びつき、均衡のとれた産業構造——このような中から市民所得の向上が計られることになり、緑多い住み良い会津若松市が築かれていきます。その意味で工場誘致審議会の役割は大きいものがあります

自主流通米とは

品質の良い

うまい米を消費者へ

こころばらく続いた大豊作と一般消費者が主食に米以外の物を食べるようになったため現在、わが国には古米が二百六十万トンもあり、ことしの十一月には五百万トンにまでなることが予想されます。全国平均の月配給量は約五十万トン程度のためこの量は十カ月分に相当するわけで、消費者はいつても古米を食べなければならぬことにもなりかねません。

交通安全研修講 師団を設置

交通安全重点地区の指定により、各推進機関、団体町内会、部落会などの会合の際には交通安全教育の時間を設けるように工夫してください。

その際に必要な講師団を設置しましたので、ご利用されると同時に、事前に市民相談係へご相談ください。講師団は次の方々です

▽石川清蔵 神明通り運転者会長
▽内藤信男 市交通指導員会長
▽山田博市 市交通指導員副会長
▽松崎武勇 市消防署長

する場合、自分の登録している集荷業者に委託して売渡すことができます。したがって生産者は、政府米と集荷業者に委託して売渡す自主流通米と二通りの販売方法があります。これ以外にだれにも米を販売することはできません。ですから生産者としては、集荷業者などに自由に売渡すこととなるため、より一層品質の良い米を作らなければなりません。

消費者の方へ
消費者は、政府米と自主流通米のどちらの米でも、市町村内のお米屋さんから一人、月十五キロ(基本配給)の範囲内で買うことができます。

「道路を守る月間」

八月一日～三十一日

道路を広く美しく、そして安全にを目的として八月一日から三十一日まで全国一せいに「道路をまもる月間」が実施されています。

市土木課では、この月間中、市内一円にわたり道路パトロールを実施し、市役所内に道路使用相談所を設け、みなさんからの相談をうけることになっていきます。

「正しく使おうみんなの

できます。自主流通米の価格はもちろん、自由価格になります。また、もち米、徳用米は希望配給となり、小袋詰を買った時は、政府米には(政)とまた自主流通米には(自)と八月からは記載されます。本市の場合、ことし収穫された米から実施になります。それに、自主流通米には品種、銘柄も記入され消費者のみなさんが自由に選べるようになります。お米屋さんでは、米を売った場合、納品伝票を渡します。これには価格量が記入されていますから必ず受けとるようにしてください。

8月22日

午前10時2分に黙とうを

この時間に市制70周年記念式典中、先人の功労をしのび、市民のみなさんに黙とうを捧げます。この一時間の間に、みなさんの心を一つにし、この三つの標語を推進し、みんなの道路として使いたいものです。

道路「きれいな道路に正しいマナー」「美しい道路はぼくらのほこり」この三つの標語を推進し、みんなの道路として使いたいものです。

会津まつり 祭 祭 祭 22日→24日

恒例の会津まつりが
8月22日の先人感謝祭を皮切りに
24日まで盛大に催されます

22日



先人感謝祭

先人の霊を祀る感謝祭を午前8時半市民会館前に於てとり行なわれ、期間中三日間その霊碑を安置し、市民の参拝を待つ。

提灯行列

四コースに分かれ、四年生以上の小中学生約一万人が提灯をもって市内行進する。

盆踊り大会

期間中午後七時半〜十一時、神明通り特設舞台、一万人盆踊りを催す。

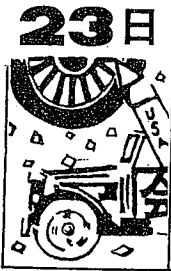

23日

仮装・山車コンクール

午前十時・神明通り出発、山車まつりに仮装行列を加え一層まつりを盛大に行なわれる。

民俗芸能大会

正午、市民会館において、あらたに会津地方全域に伝承される民俗芸能を広く公開する。

24日



白虎行列

若松祭礼ばやし、佐布川早乙女踊、空也念仏踊、本郷甚句、梁取神楽、牛沢甚句、田島盆踊、野沢甚句、高田盆踊、その他会津民謡研究会、会津民謡協会、花の輪会による多催謡と踊りが催される、入場希望者は、入場整理券をお渡ししますから、会津まつり協会事務局(旧図書館)又は公民館及び各分館へおいでください。

提灯行列 <22日午後7時総合グラウンド出発>

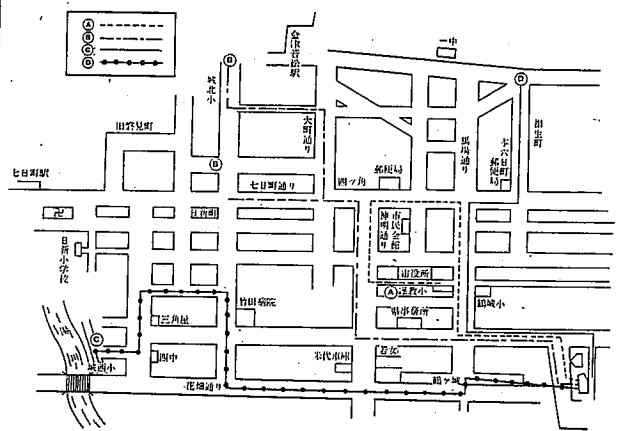

昨年と同様とし会津方部関係市町村からも多数参加される。

◆会津まつり協賛行事◆

- 全国農業機械実演展示会
- 空手演武会
- 全会津柔道大会
- 東日本少年剣道大会
- 会津まつり写真コンテスト
- 全会津書道展
- 市民会館
- 若商高
- 午後六時
- 午前九時
- 午前十時
- 公民館

白虎出陣行列 <24日午前9時鶴ヶ城出発>

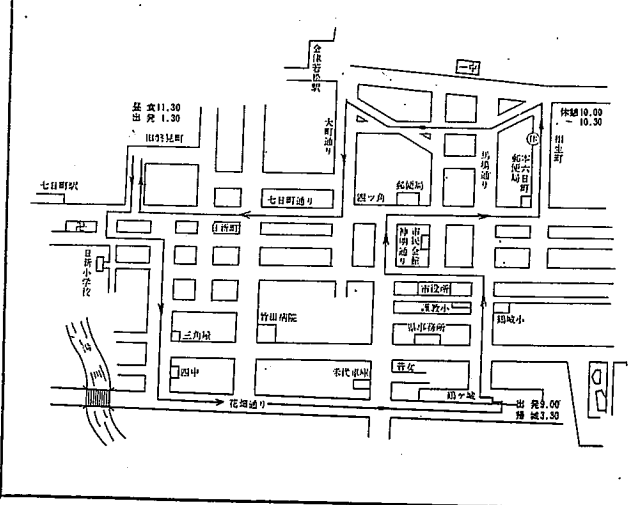

仮装山車コンクール <23日午前10時神明通り出発>

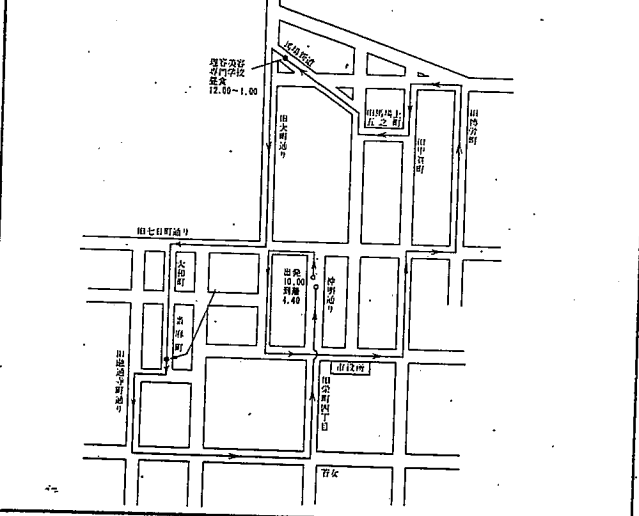

お知らせ



市営住宅入居者募集

ことし建設の市営住宅入居者と、既設市営住宅空家補充入居者を次の要領で募集します。

▽建設場所 市内門田町大字年貢町字尉殿館地内▽建設戸数 第一種住宅二十戸、第二種住宅四十戸(一般住宅三十五戸、特別低家賃住宅三戸、母子世帯住宅二戸)▽家賃見込額 第一種住宅約五千五百円、第二種住宅約四千五百円、特別低家賃住宅および、母子世帯住宅は約三千円▽入居者の資格 ①現に同居または同居しようとする親族(内縁関係の配偶者婚約者も含む)があつて住宅に困窮しているもの②申込者および同居親族の過去一年間(昭和四十二年八月から四十四

年七月まで)における所得税法第二章第一節から第三節までの例に準じて算出した所得金額の平均月収額の合計から、扶養親族一人につき三千円を控除した額が第一種住宅が二万四千円を超え四万円以下、第二種住宅は二万四千円(特別低家賃住宅は、一万四千円)以下であること▽入居者の選考、入居予定時期 第一種、第二種とも公開抽せんにより、昭和四十四年十月下旬、市民会館▽募集期間 昭和四十四年九月一日から十日まで午前八時半から五時まで、土曜日の午後には行ないませんが日曜日は休みます▽場所 市役所建設部建築課(新館三階)

連合国占領軍の行為による被害者などに給付金を支給

昭和二十年八月十五日から昭和二十七年四月二十八日までの間に、連合国軍などの行為によって死亡した方の「遺族」および「障害」のある方に対して国は現在、特別給付金を支給して

おります。すでに国の機関から遺族給付金または障害給付金などを受領した方にはご案内済みですが、まだ見舞金や給付金などの支給を受けていない方は、①警察署長も

しくは占領軍当局の発行した被害事実証明書またはこれに準ずるもの、②国もしくは地方公共団体、またはこれらに準ずる機関の記録もしくはその写し、③医療機関、報道機関などの記録またはその写し、④目撃者の記録、証人の証言書などのいずれかの書類を準備して仙台市北一番丁五十二仙台防衛施設局まで至急申し出てください。

心配ごと相談所

生活上のあらゆる心配ごとに応じます。秘密は必ず守ります。

毎週木曜日午後零時半から午後三時半まで、場所、馬場名子屋町四十二、満福寺内 電話二二二二八

公衆便所のポスターなど

最近、公衆便所にポスターや立看板などを無断で掲示する方がいますが、大へんみぐるしいものです。ポスターや立看板などは絶対に掲示しないようお願いいたします。

線区片側通行

49号地 改良工事のため

国道四十九線のうち、河沼郡柳津町藤地内の延長百三十メートルが、道路改良

早期受診で明るい生活

国民健康保険の健全な運営を

毎日暑い日が続いていますが、被保険者のみなさん身体の具合はどうですか、身体の調子の悪いときはすぐ医者の診察を受けてください。早期受診が何より大切です。国民健康保険はみなさんの保険です。しかし受診率と費用は毎年伸びておりそのため国民健康保険の財政は赤信号で非常に苦しい状態です。これを前年

県内各界の青年代表が県政全般について県議会の会議形式を通じて知事と対話することによって「青年の意見を県政へ反映する」

等) 県民生活分科会(交通安全、公害、消費者対策その他県政一般) 生活環境分科会(保健衛生、社会福祉、住宅等) 県土開発分科会(地域開発、道路、河川、観光開発等) 商工業分科会(商業、工業、労働) 農林漁業分科分(農業、林業、水産業)

福島県青年議会議員募集

この議会に参加を希望される方は次の方法により申し込んで下さい。

- 一、募集人員 議会の定数六〇人のうち三六人を一般から募集する。
- 二、応募資格 県内に住所を有する年令満二〇歳以上三〇歳未満の男女
- 三、応募方法 任意の応募申込書に住所、氏名、年令職業、性別、出身学校及び希望所属分科会を記入する。
- 四、添付書類 申込書に希望所属分科分の内容に關連した「県政に対する私の提言」(四〇〇字詰原稿用紙二枚程度)を添付する。
- 五、分科会 人づくり分科会(教育、青少年対策
- 六、応募期間 昭和四十四年7月20日から8月31日
- 七、申込先 福島市杉妻町2番16号県庁県民室
- 八、決定 応募者の中から書類審査により選考し九月月上旬本人に通知する。
- 九、日程 選定された議員については、九月下旬に全員協議会を行ない十月下旬に青年議会を開催する。
- 十、費用 青年議会議員が青年議会及び全員協議会に出席するための旅費及び宿泊費は県が負担する。
- 十一、その他 詳細は県民室広報係、県地方行政連絡室に問い合せてください。

母と子の水泳教室

お母さんと子供さんが同時に水泳の基礎技術を身につけ、水に慣れ、水難防止に役立てるために母と子の水泳教室を開催します。

▽参加者 満五才から小学二年生までの幼児と母

▽期日 八月二十五日から二十九日までの五日間、午後一時半から三時まで

▽場所 市営プール(二十五メートル、幼児プール)

▽申し込み期日 八月二十日正午まで

▽申し込み場所 市教育委員会保健体育課

▽服装 水泳着、水泳

パンツ着用のこと

▽入場料 無料

▽講師 市教育委員 秋月鏡観、山崎水泳連盟 佐藤誠次、会津水庫上野甲子郎、高畑雄雄、山本善郎、福島喜一郎、田部貞光、市教委保健体育課長 鈴木仁、同係長、三屋孝記

▽主催 市教育委員会

▽後援 会津水泳連盟、ポイスカウト福島県連盟、会津地区委員会

また、昭和四十四年度国民皆泳の日学童記録会 八月二十五日午前九時から市営プールで開かれます。

ジフテリア・百日せき 破傷風の混合予防

湊・大戸地区の第一回目の日程は次のとおりです。くわしくは市政だより七月一日号をごらんください。

▽八月三十日 湊地区

午後二時から三時 湊公民館

▽九月五日 大戸地区

午後二時から三時 大戸公民館

もう一度、母子手帳をよくみて都合のよい場所をつけてください。

くわしくは、市政だより七月一日号をごらんください。

第三回目の日程

第三回目の日程は次のとおりです。該当者は第一回第二回ともに完了した人で、第二期(第一期完了後十二カ月～十八カ月の間に接種)の接種を済んでいない方もうけてください。

三種混合予防接種日程

月	日	時間(午後)	場	所
8月	25日	1.30~2.30	町北公民館	所
//	//	2.00~3.00	高野	//
8月	26日	1.30~2.30	神指	//
//	//	2.00~3.00	門田	//
8月	27日	1.30~2.30	一箕山	//
//	//	2.00~3.00	東山	//
8月	28日	1.30~2.30	護城小	学校
//	//	2.00~3.00	城北	//
8月	29日	1.30~2.30	城西	//

結核健康診断実施日程

実施月日	時間	場	所
8月25日	10.00~11.30 1.30~3.00	大戸町芦刈	温泉第一集会所 大戸町芦刈
8月26日	10.00~11.00 11.15~11.45 1.30~2.30 2.45~3.45	町北町下 屋敷	田舎前公民館 久保公民館 藤室公民館 町北公民館
8月27日	10.00~10.45 11.00~12.00 1.30~2.00 2.15~3.15	町北町中地長	川友記住宅 平沢公民館 鈴木新武昭二宅 上荒久公民館
8月28日	10.00~10.30 10.45~11.45 1.30~2.00 2.15~3.15	神指町	深川集会所 幕の内中央倉庫内 上神指照明寺境内 神指連絡所
8月29日	10.00~11.30 1.30~3.00	//	柳原区長宅 高久町野自動車店隣
9月3日	10.00~11.00 1.00~2.00	東山町	川溪区長宅 大巢子分校
9月4日	10.00~11.00 1.00~2.00	//	一ノ渡戸湯川診療所 二幣地区長宅

市保険衛生課では、次の日程で無料の結核健康診断を行います。対象は六才以上の主として家庭にいる方です。

なお、九月八日からの日程は次号でお知らせします

無料の結核健康診断

税金のことおしえます

無料の「税の相談」

税金のことはむずかしくてよくわからない、無料で教えてくれるところはないだろうか。家や土地を売った場合税金はどうなるだろうか。申告はどうすればよいのだろうか。税金についていろいろわからないこととてこまっている人が多いと思います。そこでこうしたいことに答え、また、納税者に有利なことを積極的に知らせるために全国どこの税務署でも毎月五日、十五日、二十五日の五のつく日、「税の相談日」と定めています(この日が日曜、祝日のときはその翌日となります)。

税の相談日は自分の住所や名前を言わずに匿名でも自由に相談でき、いっさい無料で税務署の幹部が応待し、責任をもって回答します。

税金のことでわからなざときは気軽に税の相談日をご利用ください。

今月の納税

8月25日

市・県民税 第2期
国民健康保険税 第4期

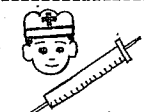

家庭の健康は結核検診をうけることが出発点です

千葉県警察官募集

千葉県ではただ今、警察官の募集をおこなっております。

- ▷募集人員 約500名
- ▷採用期日 昭和45年4月1日
- ▷受験資格 昭和45年4月1日現在で18才から27才まで
- ▷試験日は9月21日(日)
- ▷試験場所 会津若松警察署

くわしくは、お近くの警察署、派出所駐在所、または千葉県警察学校募集係(千葉市千葉寺町646〒280)にお問い合わせください。

たばこは市内で買いましょ

消費税は貴重な財源です

市内のたばこ屋さんから、たばこを買いますと、そのたばこ屋さんの売上金額に応じて、専売公社から市に「たばこ消費税」として、税金が納付されます。

このたばこ消費税は、市税のうちでも市民税、固定資産税について三番目に大きな財源です。

昨年度は約一億二千万円の実績でしたが、ことしは一億三千四百五十三万円を見込んでいます。私たちの生活をよりよくするため、たばこは市内で買いましょ。