

人口動態

(6月1日現在)

世帯数 22,409(+8)  
 人口 104,996(+222)  
 男 49,914(+160)  
 女 55,082(+62)

出生 215件 死亡 93件  
 転入 511 転出 411  
 婚姻 124 離婚 8



# 市政だより

昭和26年7月6日第三種郵便物認可

197号

昭和40年6月15日発行

発行所 会津若松市  
 発行人 竹田正夫  
 編集 広報係  
 定価 5円

毎月1日・15日発行

福祉年金受給の制限



前号でお知らせした要件にあてはまる人で、つぎの要件で受給権はあっても年万四千円以上支給されたい金の全部または一部の支給がとめられる人  
 (1) 本人の所得が一定の額をこえるとき  
 (2) 配偶者の所得が一定の額をこえるとき  
 (3) 受給権者を養っている直系血族に一定の額をこえるとき(1)・(3)は次表参照)  
 (4) 受給権者が戦争公務にもとづく公務扶助料、遺族年金など八万円以上支給されている人  
 (5) 普通恩給、並通扶助料、退職年金などの一般年金二要件の全部または一部の支給されたい金(次回は「抛出制国民年金」の悪デマによる問答)

こえるとき  
 (2) 配偶者の所得が一定の額をこえるとき  
 (3) 受給権者を養っている直系血族に一定の額をこえるとき(1)・(3)は次表参照)  
 (4) 受給権者が戦争公務にもとづく公務扶助料、遺族年金など八万円以上支給されている人  
 (5) 普通恩給、並通扶助料、退職年金などの一般年金二要件の全部または一部の支給されたい金

本人の所得制限のとき	所得額	年 200,000円
配偶者の所得制限のとき	扶養親族の数	所得額
	0人	108,999円
	1人	212,749円
扶養義務者の所得制限のとき	扶養親族の数	所得額
	0人	312,000円
	1人	396,000円
	2人	426,875円
	3人	464,562円
	4人	502,250円
	5人	539,937円
	6人	577,625円
	7人	618,125円
8人以上	618,125円に扶養親族等の数7人をこえる1人につき41,875円を加算した額	

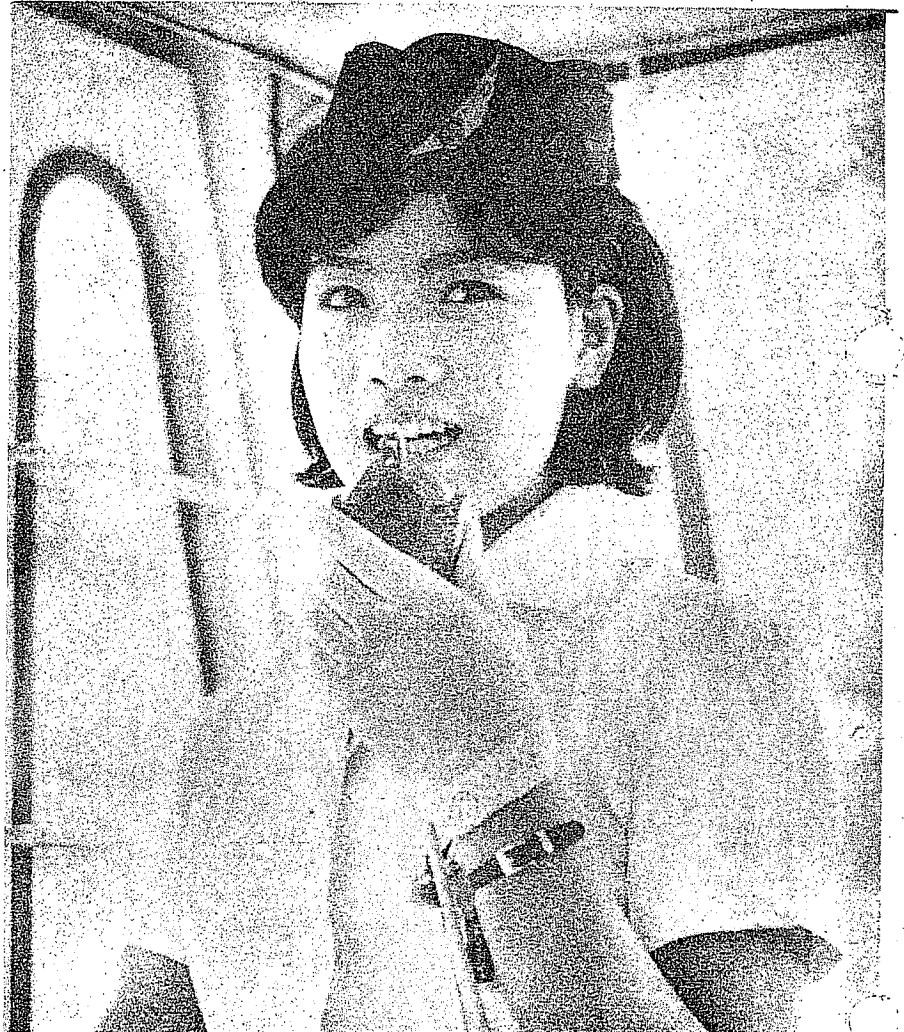

年間百三十万人という多くの人が会津若松を訪れています。今年、天守閣の竣工とあいまって観光事業の一大飛躍が期待されます。  
 観光客の第一印象を良くし、好感を与えることは大事なことです。その役目をしているのがバスガイドさんと云えます。  
 あるガイドさんは「毎日同じコースを巡っていますと説明も義務的になり、態度も親切さがなくなります。いつも新鮮な気持ちで、観光客と接したいと思います」と語っていました。  
 何かと気苦労も多く、一日中乗るバスの中で立ち通しでガイドすることはなみ大低ではありません。人が、親切で機敏なガイドによって会津の良さが一段と印象づけられるのです。

## ＝ 今月の25日まで ＝

### 国民年金保険料納期

市に国民年金手帳を保管された方には、すでに第1期分(4・5・6月分)の納付書がお手元に届いています。お忘れなく、今月25日までに指定金融機関に納めてください。

とじて保存しましょう

# 臨時市議会開かる

## 新議長に岸久吉氏

### 副議長は大須賀英一氏

### 各部常任委員長も決る

第四百四十二回臨時市議会が、五月二十五日午後一時から開かれました。

この日、議会各部常任委員会委員が選任されました。

二十八日の継続本会議では、四件の議案と二件の承認が上提され、同日原案どおり可決されました。

決まった主なことがらはずいぶん多いと見られます。

一般会計は、才入才出予算の総額に、それぞれ二百三十六万五千円を追加して今年度の一般会計予算総額が十二億三千二百五十三万四千円となりました。

この補正額二百三十六万五千円は、今年度の一般会計から昭和四十年自動車学校事業特別会計の財源不足額を補うために繰り出すものです。

また、承認事項の主なものは、専決処分によって予算化された参議院議員通常選挙に要する選挙費予算十六万九千円の承認を求めるものでした。

継続最終本会議は四日午後三時二十分から開かれ、議長に岸久吉氏、副議長に

大須賀英一氏が選ばれました。

開会後すぐに議長選挙にはいり、選挙の投票結果、岸久吉氏が十八票、大竹丑蔵氏十六票で岸氏の議長が

決定しました。副議長選挙は大須賀英一氏と磯貝義恵氏が十七票で同点となり、公職選挙法第九十五条の規定によって、岸議長を選挙長とする選挙会を設け、抽選で大須賀氏の副議長当選が決まりました。臨時市議会の幕を閉じました。そのあと各部常任委員会の正副委員長選任にはいりつぎのように決まりました。

員協議会会長、市農事連絡員協議会会長、市農業改良推進員会長。  
七日の第一回の会議において、異常気象をみんなにわかには異常天候によつた技よりの広報、現地技術指導と各関係機関の協力を求め、新聞、ラジオ、テレビなどによる広報の徹底を期することにしました。

## 地籍調査にご協力下さい

今年度は一箕町の一部で

会津若松市をより豊かにするために公共事業その他の計画を立てたり作業をするための地籍調査が行なわれています。この調査は土地の国勢調査ともいふべきもので、国土地調査の一つとして行なわれる大切な調査です。今年度は一箕町大字上蓋八土調査の土地の台帳「や」字限図は明治の初めに地租をとりに行なうべく計画されてきたもので当時の測量技術の幼稚さと長い年月を経たため、現況のうづりかたりにならず、今では全く土地の境界争いの原因ともなっています。

## 異常対策本部生る

### 七日には第一回の会議開かる

ことは、異常低温・雪害対策部、林業技術対策部、その他のおくれなどで、全国の三十班の指導班がおかれました。発足した対策本部は、副部長はつぎのとおりです。

市は、異常気象による農作物に対する災害予防について、現在まで種々の技術指導を講じてきました。六月七日今後の対策として、市を中心に市内の各種機関、各種農業団体など強力な連絡指導体制をととのえて万全を期するた

正副議長略歴  
議長岸久吉氏 五十四才  
海産物商、議員五期、議長一期（昭和三十一年十二月十五日から昭和三十三年十二月十六日まで）

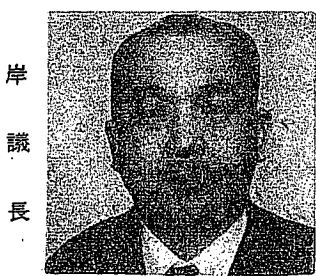

岸議長



大須賀副議長

副議長大須賀英一氏 五十三才、家具漆器商、議員三期、商工副委員長、商工農林副委員長

策本部を設置しました。本部は、市役所内におかれ、その庶務は農政部におかれます。

地籍調査は正しい測量によって、新しく地図と帳簿（地籍図と地籍簿）を作り皆さんの土地の正しい位置・地番・地目・面積を明らかにするたりの調査なのです。これを「アンケート」をお願ひしております。

## お知らせ

今まで、会津図書館の休館は月曜日でしたが、最近平日の利用が多くなり、月曜日閉館という世論も高まっています。

## 鉄道事故をなくそう

### 6月いっぱい鉄道妨害防止運動

- 踏切を渡る時は必ず安全をたしかめて渡りましょう。
- 線路通行は非常に危険ですから絶対にやめて下さい。
- 子供を線路近くで遊ばせないで下さい。（郡山鉄道公安室）

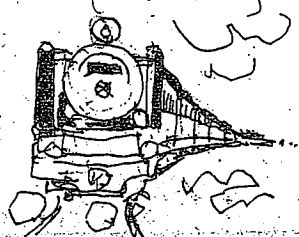

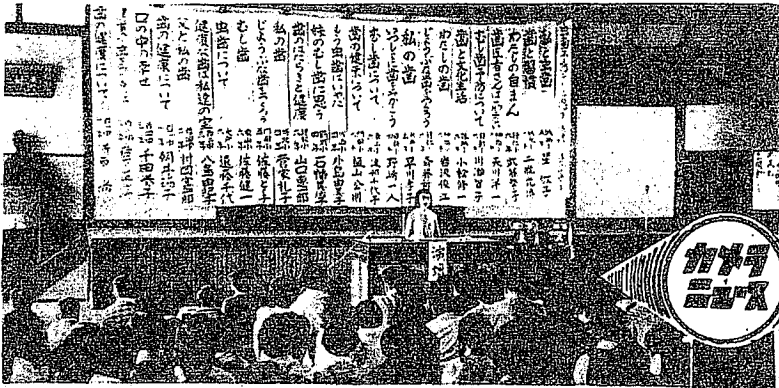

### 第5回県工芸試験場公開展

昨年1年間の成果と試作品を市民に広く認識してもらおうと県試験場が5、6日市民館3階ホールで開き、会場には陶磁器、漆器、木工品など約300点が配置されてなかなかの好評でした。

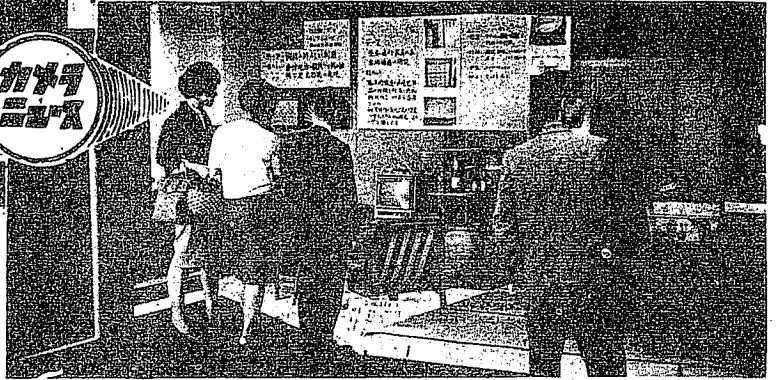

### 活発に歯の弁論大会

歯の衛生週間にちなんで「歯の健康について」と題する弁論大会が5日午後1時から鶴城小学校で開かれました。参加した市内の小・中学生26人はそれぞれ熱弁をふるい、小学は鶴城小、中学では一中が一位となりました。

## ユース・ホステルの入会

市でもできる

ユース・ホステル活動は、ル内を酒を飲むことはかた国際ユース・ホステル連盟に禁じられています。タバコは指定の喫煙所で喫煙して宿泊所(ホステル)に入会する必要があります。入会の申し込みは、ことしから市教委事務局に提出して、徒歩旅行や自転車旅行など自分たちの力でできる簡素な旅行を助けてもらう機会をもちます。また教育の機会を共有し、規律あるグループ活動局にある申込用紙に記入し、規程を身につけてほしい。写真と会費を添えて申し込んで、その年度中有効な入会証が発行されます。申し込み先は、市内栄町三番四六号会津若松市教育委員会事務局にお願いします。

楽しい宿ホステルとは 会員はホステル(宿泊所)に安い費用で宿泊できます。また、単に宿泊する場所を提供するだけでなく、若い知識でゆたかな生産者と人たちの秩序ある生活と自衛薬害防止運動が展開される若者たちが互に友情を結ぶところでもあります。

現在全国にあるホステルの数は約四百五十で、みな①パラチオン(ホリドール)さんの利用を待っています。ヤテップなどの農薬は毒薬山、電話(猪苗代)四かた禁じられています。②四ツ裏農機ユース・ホステル ③農業事故の大半がその保テール吾妻局区内裏農機五管の不備などからおきています。色沼畔、電話(裏農機)三五五。使用団体の責任者は、一三五五電話(裏農機)三三三。猪苗代町横向温泉、電話(管)かかろの所に完全に保沼尻(四)一〇春江江荘(河沼) 散布をするとき、郡柳津町、電話(柳津)八一。①個人で散布作業をする。②溪谷谷荘(石城郡川前村)、とは法律で固く禁じられています。電話(川前)二二二の五か所あります。必ず共同防除を。

料金は大人一人一泊五百に傷のある人、年少者、老人(二食付)、米は不要です。人など農薬に対する抵抗の部屋は男女別です。ホステル弱い人は防除作業に従事し

委員会事務局 保健体育課

すぐに作業を中止して応急手当を受けてください。

百五十円▽青年バス(十六才未満) 百五十円▽成人バス(二十一才以上) 百五十円▽家族バス(一枚で家族六人まで) 百五十円▽リリーダバス(二十才未満十五人までの団体のリリーダ(十六才以上の者) 千五百円。会費はすべて現金でお願いします(切手代用はお断りします)。保健体育課(電話)二二二〇。一番にお問合せください。

①作業が終わったなら、責任者の指示によって残品の確認と空ビン、空袋などの処置を確実にしないましよう。②作業終了後はすぐに身体を石ケンで洗い、衣類の始末と器具の手入れを。③作業をした夜は酒を飲んだり夜ふかしは禁物です。④作業をしている現場には、こどもや家畜などを近づけないように注意しましょう。⑤パラチオン(ホリドール)などの農薬の付着している作物をすぐ食べると危険です。パラチオンのついた農作物は散布後二週間(ただし葉菜類は三週間)、メタンストックスのついた果物は散布後五週間は食べたり出荷してはいけません。

独特の伝統を継承してきた地方文化は、明治維新を契機とする社会再編の過程で、ともすれば近代化という一定の図式によって、土着のものも失われてきたと、よくいわれる。教育文化の歴史も、学制頒布、教育勅語、教育基本法制定をピークとする大小の起伏を示している。しかし、こんにちなお会津人の土根性のなかに去勢されずにタフにはたくたく生活意欲は、主としてその広い意味での教育環境によるものであろう。あるときは、国の教育政策が受容されていくなかで、あるときは民衆自らの教育欲求が燃焼していくなかで、いかに会津人が形成されていったかを、公私立の学校教育・通俗社会教育を中心とする市民文化を通して、浮き彫りしてみたいと思う。 恭順と反骨の精神が、特異な会津の文化社会のなかで、どのように培養されたかを幸いにして証明できたなら、もって自らの成長の糧としたいものである。

### 会津若松史 執筆者紹介

会津短大助教授 佐田玄治

## 第2回県内都市対抗うたくらべ

7月7日に会津若松市予選開催

来る7月25日郡山市民会館で開催される、福島テレビ主催第2回県内都市対抗うたくらべ大会の本市出場者を決める予選大会が、7月7日午後1時から市民館3階ホールで開かれます。ふるってご応募ください。  
資格—16才以上で市内居住者、または市内勤務者。  
申し込み—7月5日までに市観光課備付の用紙で、会津若松市役所観光課に申し込みください。  
応募なさる方は、必ず住所、氏名、年齢、職業、出演曲目(歌謡曲または民謡のいずれかで、曲名を入れること)をはっきり記入してください。



### 必ず受けよう結核診断

市衛生課では一般住民結核健康診断を下記の日程で実施します。この診断は年一回必ず受けなければならぬ義務があります。皆さんが結核にかかっているかどうか早期に発見し、また結核の免疫をつけるために行なうものです。該当者は必ず受けて下さい。

該当者：生後六ヶ月から全員で主として家庭におられる者(会社、工場、学校、幼稚園に行っている者を除く)▽実施内容①ツベルクリン反応注射(三十才未満の者)②BCG接種(ツベルクリン反応陰性の者)③X線間接撮影(六十以上全員)④精密検査(間接撮影の結果必要と認められる者)▽料金：全額無料▽注意①該当者については受診票を配布いたします。住所、氏名などを両方に必ず記入の上、近くの会場で受けて下さい。(万一受診されない場合は後日会津若松保健所までお出でを願って受けなければなりません。から予めご注意下さい。)②X線間接撮影は着物を着たまま簡単に撮影できますので気軽に受け下さい。③X線間接撮影はX線バスで行ないます。

なおX線開接撮影当日、四十才以上の方には、高血圧を予防するため、血圧測定とこれの指導を無料で行ないます。

### 郡山でも受けられる運転免許試験

今まで福島県公安委員会が行なっていた自動車運転免許試験は、福島試験場、会津若松(市官自動車学校)須賀川、平、原町の各定期出張試験場で実施されていましたが、このほど受験者の利便と免許事務の合理化をはかるため、公安委員会指定の自動車学校卒業者を対象に、つぎのとおり郡山市において定期的に行なわれることになりました。

自動車学校の卒業証明書を交付されて、また学科試験を合格されていない人は、早目に受験されることをおすすめします。

▽受験場所：郡山市稲荷町二十八商工会館▽受験期

### 一般住民結核健康診断日程

X線間接撮影・ツベルクリン注射			ツベルクリン反応検査種	
期日	場所	時間	期日	時間
6月21日	(材木町) 林味噌KK前	AM 10.00~12.00	6月23日	PM 1.30~2.00
	城西小学校裏口	PM 1.00~3.00		PM 2.30~3.00
6月22日	(大町一之町) 東邦銀行裏	AM 10.00~12.00	6月24日	PM 1.30~2.00
	会津女子高校庭前	PM 1.00~3.00		PM 2.30~3.00
6月23日	(行人町) 東北電力会津電力事務所	AM 10.00~12.00	6月25日	PM 1.30~2.00
	労働基準監督所	PM 1.00~3.00		PM 2.30~3.00
6月24日	(天寧寺町) 宮森酒造KK側	AM 10.00~12.00	6月26日	PM 1.30~2.00
	会津工業高校前	PM 1.00~3.00		PM 2.30~3.00
6月26日	(博勞町) あづま湯前	AM 10.00~12.00	6月28日	PM 1.30~2.00
	行仁小学校庭	PM 1.00~3.00		PM 2.30~3.00
6月28日	(蚕養町) 蚕養神社	AM 10.00~12.00	6月30日	PM 1.30~2.00
	(滝沢町) かねみつ塗装前	PM 1.00~3.00		PM 2.30~3.00
6月29日	(千石町) 専福寺	AM 10.00~12.00	7月1日	PM 1.30~2.00
	会津若松保健所	PM 1.00~3.00		PM 2.30~3.00

日：毎月第三土曜日(その日が祝祭日の場合は第四土曜日)▽受付時間：午前八時三十分から十時三十分まで

その他、受験申請手続きは福島試験場で行なわれる場合と同じです。

### 入校案内書は支所・連絡所にもあります

市官自動車学校に入校を希望される方のために、今までは入校案内書などを市役所正面玄関案内所に用意して希望者にさしあげておりましたが、湊町や大戸町などの地域の方から、学校の内容や入校の手続きなどについて、の照会も多くありますので、各支所・連絡所において、入校案内書を置いていただくことになりました。ご希望の方には無料でさしあげますからご利用ください。

### 梅雨期の果樹類病害虫防除

農事メモ

ことは異常天の発育に注意し、それにと候のため現在各果もなう病害虫の発生をよく樹類とも生育が約見て、適期防除を行なうよ二週間おくれという努力して下さい。特に梅ます。また長期予雨期に発生する病害虫はつ報によると梅雨が長びくこぎのとおりです。

### 果樹類病害虫防除暦

種類	散布時期	対象病害虫	標準薬剤(水ナリットル当り)
りんご	六月二十日頃	斑点性落葉病	生石灰二〇〇g
		モモンシクイガ	硫酸銅 四〇〇g
		ハマキムシ類	硫酸亜鉛 二〇〇g
			砒酸鉛 三〇〇g
もも	六月二十日頃	菌核病	モノックス 一七g
		モモハモグリガ	スミチオン 八四g
		ナシヒメシクイ	
		モモンシクイガ	
かき	六月二十五日頃	落葉病	ノックメートF75二、五g
		カキヘタムシ	スミチオン 八四g
ぶどう	落花直後	腐病	生石灰 六〇〇g
		黒痘病	硫酸銅 六〇〇g
		アドウスカシバ	スミチオン 八四g

### ヘリコプター

### 農薬散布実施

六月二十一日から二十四ない③散布区域周辺にある日まで四日間、門田・神指 畜舎は、出入口や窓などに・高野・町北・東山・一箕 覆いをかけ、散布後解放す地区において、午前四時から④家畜などに与える草刈ら十時まで農薬を空中から散布いたします。

- ①使用薬剤：スミチオン乳
- ②対象害虫：二化メイ虫
- ③防除面積：千五百七十ヘクタール
- ④散布中はできるだけ散布
- ⑤中
- ⑥

①散布中はできるだけ散布  
②洗った養蜂については十分に注意  
③食べ物、寝具、家畜され被害のないようにして  
④飼料は屋外に出しておかない

### 市民映画の夕べ

- 7月6・7・8日(3日間)
- 市民会館で午後6時30分から9時まで
- 内容 ①市民ニュース18号 ②めざめる会津 ③大塚山古墳 ④今日もわれ大空にあり その他

[入場無料]

