会津若松市政だより

発行所
福島県会津若松市栄町
会津若松市役所
編集兼発行人　丸山太郎
定価　5.00
8月号

空中ケーブル完成

……十万市民待望の背あぶり山空中ケーブルは厳密な検査を……
……経て、過般八月四日通産省及び仙台陸運局より認可が下……
……り、去る八月十日厳粛にその開通式が行われた。

實現した〝宙を駈ける夢〟

そよ風を切ってのぼるゴンドラ

この日快晴の唐沢に市当局はもちろん、陸運局長、知事、前市長、市議会議員、ミス日本の馬場嬢等多彩の来賓をはじめ、地元民多数が参集し、御祓や功労者の表彰、市長の指によって力強く押された発車合図のベルが唐沢一帯にひゞき渡る。はっと固唾をのむ瞬間地元の小中学生約五百の手に手に日の丸の上を〝あさぎり号〟はしずかに宙へ浮かび上った。するゝゝと軽快な音に赤と白のゴンドラ線風をきってのぼって行くと側面のくす玉が眞二つに割れて、開通を祝う三羽の鳩があわたゞしく炎天に飛び立ち、〝万歳万歳〟と叫ぶ人々の驚きと興奮の眼を見張る中をゴンドラは次第に山頂へと急ぎ十万市民待望の夢はこゝに実現した。

みどりの風に乗って

眼下に展がる会津のパノラマ

式後は来賓や地元民がそれぞれゴンドラに乗って背あぶり山に登った。

身体がふわっと宙に浮いたと思うとぐい〳〵強引に引上げられて行き、またゝく間に発車駅は小さくなって行く。宙に動いた自分の身体にいさゝか恐怖感を抱いているとき、〝みなさま、乗り心地はいかゞでございましょうか〟歯切れのいゝガイドさんの声にはっとわれにかえる。その説明を聞いているうちに、落着きをとりもどして来る。

みどりの風に乗って上昇する心地はまるで夢の様だ。やがて山の間より市内が見え出して来る。東山街道が眞白にはしり、御薬園、鶴ケ城址の森、市営住宅、グランド、その後方に市街が箱庭の様に見える。更に東山温泉街も姿をあらわして来る頃、ガイドさんが〝只今より鉄塔を通過致します。高さ十五米のこの鉄塔はこの空中ケーブル唯一の鉄塔でございます〟こゝで上から降りて来るカーとすれ違う。カーは更に容赦なくぐい〳〵と身体を引上げる。まもなくカーのスピードが落ちると山頂駅だ。駅の階段をふんだとき、急に両肢に自分の体重を感ずる。誰しもが羽衣を失った天女のような足どりで階段をのぼるが、山頂に立ってパノラマの様な市街を見る時、自分たちだけが別世界の人間の様な錯覚におそわれた。

〝寄贈のボート一般に開放〟

先般柏屋商店より横山市長に寄贈ありましたボート五艘は、市長の意向により一般市民、特に青少年のレクリエーションに供するために湊町田面浜にそなえつけることになりました。何卒御利用下さいますようお願い致します。なお五艘のボートの名称は、それゝゝ〝ばんだい〟〝はるこうろう〟〝りんどう〟〝さゞなみ〟〝はくちょう〟と決定致しました。

絶對安全な索道

山頂驛には双眼鏡

この空中ケーブルは昨年九月の市議会に於てその架設が可決され、今年一月、大和索道・三宝商事両会社請負で着工されたものであり、主索は直径四十六粍のロックドコイルという特殊鋼鉄製のロープが使用され破断力が満員乗車の六、七十倍の力を持っており、その他数多くの安全装置があり安全性を保っておりますから安心して乗れます。

その長さ千四十米、高さ三百七十五米、二十人乗りの客車が二台交互に昇降し乗車時間五分で背あぶり山の西端につくことが出来ます。

頂上にはまた双眼鏡がそなえつけてあり、十円硬貨を入れると二分間蓋があいて市街を見渡すことが出来ます。

山頂までの道路はすでに完成され、巾三米もあり勾配もさほど急ではありませんから老人、子供でも楽にのぼれます。春はつゝじ、夏は新緑、秋は紅葉、そして冬はまた銀世界に二本のスロープを画きながらスキーが楽しめます。山頂の各種施設も逐次完成されて行きますから御期待下さい。

選擧權のある方は登録しませう

基本選擧人名簿

来年九月十五日現在で基本選挙人名簿が調製されますこれはこの九月十五日以降来年の九月十四日までの間に行われる選挙に使用されるものであり、近々各戸に調査書を配布いたしますから次に該当者は一人もれなく記入の上貴町内調査員に御提出下さるようお知らせいたします。

◇年齢関係

本年十二月二十日で満二十才以上の者。（昭和十一年十二月二十一日以前に生れた者）

◇住所関係

本年六月十六日から引続き三カ月以上本市に住所を有している者。

なおこの名簿は昭和三十二年の年間中に行はれる各種選挙に使用する名簿となりますから提出もれのないよう特に御留意下さい。

身しらず

○…〝知〟と〝愛〟とは相通ずると哲学の書にもかいてあるように、物ごとはそれに精通していればこそ、それに對する愛情も必然的に湧いて来るものである。

○…と云うことは〝愛する〟と云うことを単的に表現すればそのもの立場になってものを考えることであり、そのものの立場をはっきり理解出来ない場合には眞の愛は生れない。

○…空中ケーブルが背あぶり山に出来、これで本市も観光都市としてクローズアップされて来たが、立派な観光施設をもつことは市民の誇であり、今後の発展は一にかゝって市民の協力如何にかゝっていることは云うまでもない。

○…協力と云うことすなわち愛郷心であるが、これは前記の通りこの観光施設に関する種々の智識がそなはってこそ眞に生れて来るものである。

○…なにも春の商工祭の時のガイド週間に限ったものではなく、自分たちのこの観光地を広く全世界にまでも紹介し、立派にそだて上げるために本紙や新聞その他を参考とされて、大いにその智識を養って、本市の発展に御協力下さるようお願い致します。

背あぶり山空中ケーブル運賃表

1．普通運賃　31.6.7仙台鉄43号認可

区分		金額	備考
片道券	大人	70円	
	小人	35	
往復券	大人	130	
	小人	65	
回数券	大人	650	片道券11枚綴
	小人	325	

2．割引運賃

種別	人員	割引率
普通団体	30人以上	1割引
	100人以上	2割引
学生団体	30人以上	2割引
	100人以上	2割5分引

3．荷物運賃

①手廻品　10キロ以上20キロ以内　1ケにつき　10円

②小荷物　30キロ以内のもの　1ケにつき　30円

人口動態

（8月1日現在）

世帯数	19.026	(+ 7)
現在人口	97.977	(+ 33)
男	46.882	(+ 7)
女	51.095	(+ 26)

（7月中）

出生	148	死亡	67
轉入	250	轉出	298
婚姻	70	離婚	9

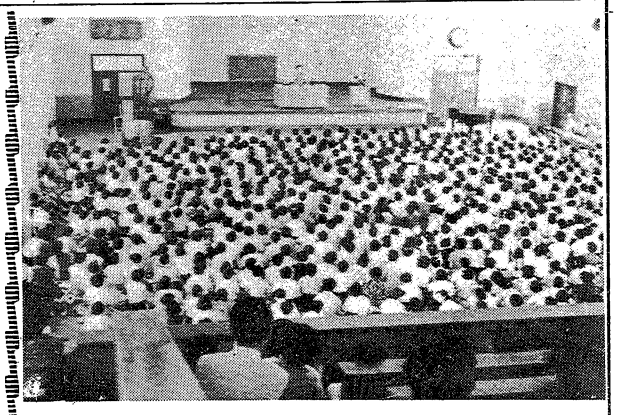

お母さま方もご勉強

—夏季大学大盛況—

しつっこい程続いた梅雨もようやく去ったと思ったらこんどは毎日灼けつくような暑さ。寒暖計は容赦なく三十度を越える。

こんな悪条件でも市民の向学心は毫も衰えない。社会人として少しでも向上しよう、少しでも家庭を楽しくしようとする人達が去る七月二十五日より始まった夏期大学講座に〝わんさ〟と押しかけごらんの通りの盛況さである。この日は塩ハマ女史の講義とありその殆んどが家庭をもつ主婦、膝に子供を寝かせ右手の扇子で涼をとりながら聞入っているのはまさに眞剣さそのものであった。

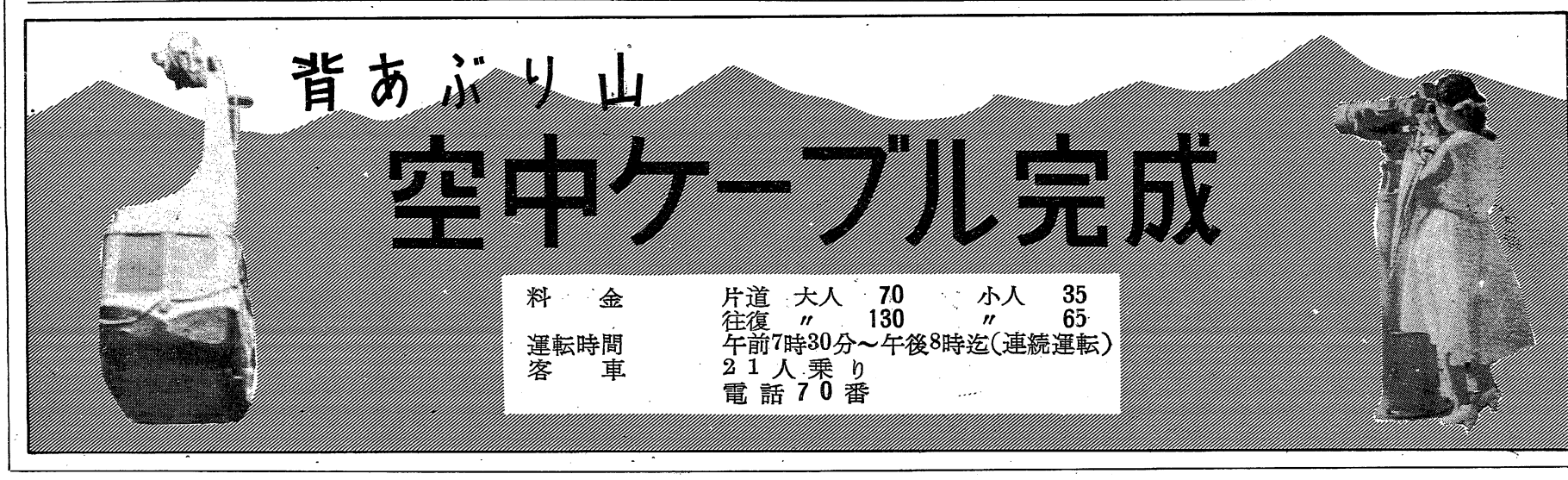

夏の衛生

衛生課

水害の次に來るもの

集団発生の兆？

赤痢について

夏は健康と鍛練の季節である反面、傳染病の一番多い季節です。ことに本市に於ては先に豪雨に見舞われ、あらゆる物が汚染されましたので、多くの傳染病にねらわれているのです。特に赤痢についてはすでに各所に発生をみており、集団発生をも予想されます。これらを防ぎとめるには個人個人の衛生が十分に守られるという以外はありませんが、各人が予防上の知識を持ち、こうした知識を日常の生活の中に織り込んでゆく場合は、恐しい赤痢も未然に防ぐことが出来るのです。

せきりは口から

手洗勵行しよう

赤痢は恐ろしい傳染病であります。

どうして感染するのでしょう

赤痢は糞から生まれるとまで言われております。それは赤痢菌が患者や保菌者の便と共に排出されてから、人々の口に侵入するからです。口に侵入する経路については食品や飲料水、又はハエやねずみ等によってはこばれますが、一番危険なのは指なのです。赤痢菌はチリ紙なら十枚重ねても、紙を通して指に附着します。日本人は手洗が非常にお粗末で、申訳的に水をたらして共同タオルで一寸拭う。こんな方が多いようです。衛生研究所で調べたところによると、平均十人に二人は手の指に便をつけているそうです。従って赤痢菌は便所の把手へ手拭へ電車の吊り皮へと、附着して人の口に運ばれる場合が多いのです。

手洗運動

赤痢予防については色々とあげられます。併しこれらのものが実行されないで恐ろしい赤痢に感染して初めておどろく状態が繰返されております。これには種々の原因もあるでしょう。この夏はこれだけでも実行しようではありませんか。それは私達が朝起きて顔を洗ふように用便後食前、外出からの帰宅のときには必らず手指を洗ふことの習慣をつけることが大切です。

生水生物を飲んだり食べたりしない

いかゞわしい生水や生物には注意して、特にそのまゝ食べるもの、そのまゝ飲むものには注意して下さい。この二つだけでも今年の夏は実行し、この夏を楽しく健康におくって下さい。

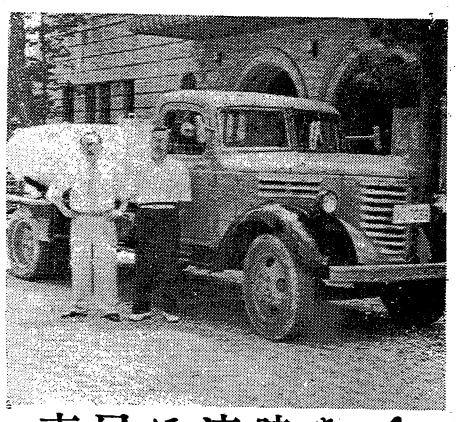

市民に涼味を！

四家さん撒水車を寄贈

毎日うだるような暑さでその日その日をすごすのに精一杯のこの頃、市民のみなさんに少しでも清潔な、そして涼しい住みよい環境で生活していたゞこうと、去る八月六日会津自動車工業株式会社(社長四家豊治氏)より撒水車一台(タンク容積四、二〇〇立)が市に寄贈されました。

早速撒水することに致しましたが、何しろ自動車の通れる道路の延長は三十八粁以上もあり、これに全部撒水するには二日間かゝりますので、目下のところ舗装していない埃の立易い道路を重点的に撒水し、余力で全般に及ぼすように計画しております。

又、始めての事業でありますので、種々御迷惑をおかけする場合もあることゝ思いますので、御協力方、切にお願い申上げます。なお、撒水車運行の際は、絶えず鈴又は警笛を鳴らして撒水しますから御注意下さい。

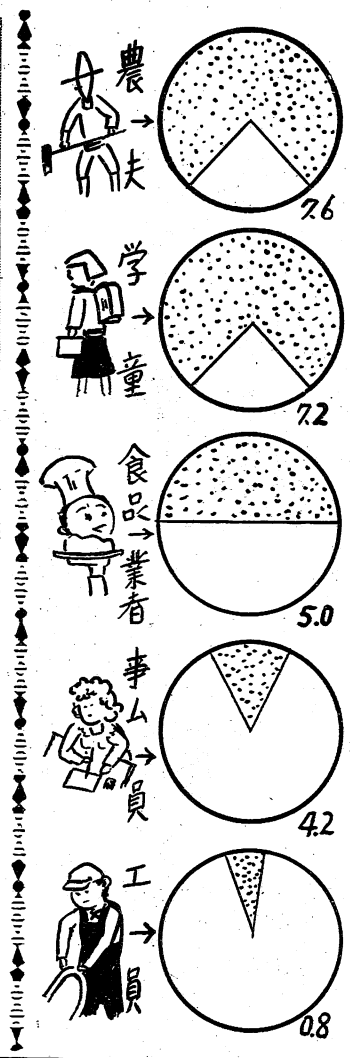

鯉が解決した難問題

新興館あとをめぐる美談

市内中大和町新興館跡の地下室であった約45坪は現在深さ約二米の水溜りになってボーフラが発生するので、市の衛生課では関係町内の協力で殺虫剤の散布を行っていたものの、その對策に頭痛の種であったところ、昭和二十九年、長谷川興業社社長、長谷川治郎吉氏の所有になってから、北小路町衛生係星東洋氏等からこの水溜りの衛生的処理について地主の長谷川氏に相談したところ、長谷川氏はその水溜り(堀)の使用を無償で応諾され、しかも前後二回にわたって約四、〇〇〇匹の鯉を提供してこの堀に放魚したため、ボーフラは鯉の飼料となり、また蚊の発生も防止出来て附近の人家に感謝されているばかりでなく市の衛生課でも、永年の苦労が解決出来たと喜んでいる。

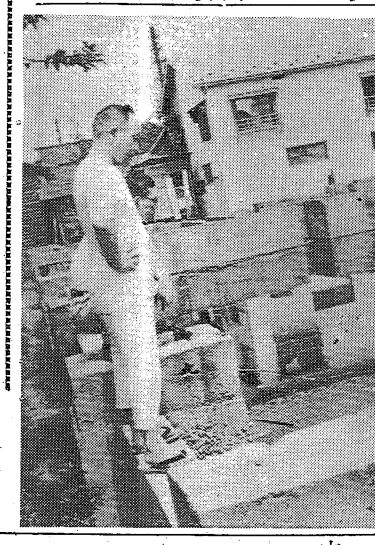

(写眞は問題の地下室跡)

危い素人の電線工事

事故はすぐ電力会社へ

電気の利用も最近では一般化し、ラジオをはじめ各種電気技術も普及してまいりましたが、やゝもすれば素人判断で電柱にのぼったり電球に触れたりしている方がたまゝ〳〵ある様に思われますが、これは大変危険なことです。

過日も湯地区で映画上映中感電死した例もありますので、電柱電線等に何かあった場合はすみやかに配電会社、散宿所等に御連絡下さいますようお願い致します。

1、濡れ手で電気器具に触れないこと。又無断工事や電線には絶對触れてはいけません

2、牛馬は感電し易いから電柱につながないこと

3、送電、配電線の近くでの立木の伐採、家屋の増設等は必ず電力会社に連絡すること

4、その他電気に関する事は何事も同会社に連絡して処理するようお願い致します。

九月中旬に敬老会

本年も恒例の敬老会を来る九月中旬頃開催し、高齢者の方々をお慰めするため市福祉事務所では高齢者の調査中ですから明治十二年十二月三十一日迄に出生された市内居住の高齢者の方は居住地の区長まで御連絡下さい。

自衛官募集

防衛庁では次の要領によって自衛官の募集をしております。

一、採用人員

二等陸士約一二一〇〇名

二等海士約　二〇〇名

二等空士約　五〇〇名

注、今年度海空士の採用は第三次にて終了する。

二、資格　昭和六年十一月二日から昭和十三年十一月一日迄に産れた男子で新制中学校卒業程度の学力を有し身心健全なる者。

三、待遇　被服、食事支給、営内(艦内)居住、最初は二等陸(海空)士として採用(月額六〇〇〇円)するが順次昇進できる。

四、受付期間　六月十六日～七月十日(土)から八月三十一日(金)まで。

五、志願手続　志願案内を見たうえで市区町村役場に申込むこと。

志願案内　志願票は市区町村役場、自衛隊福島地方連絡部部隊にあります

六、試験　九月二十一日(金)から十月五日(金)まで身体検査、簡単な筆記試験、口述試験を各人一日で行う。なお本年度は更に九月から十二月頃まで陸士だけの募集があります。

七、不明の点は、最寄りの各駐とん部隊、自衛隊地方連絡部、各市区町村役場の募集係におたずね下さい。

寝る前にもう一度

万一に備えてバケツに水

千万長者も一夜にして丸裸となるのは火事である。火災は時なし、場所なし、予告なしと云われ皆さんがプ、電気アイロン等をそれ〴〵確める事が大切です。

又寝ながら煙草を喫うことは、吸殻の処置などとるすれば不充分になるので、注意して下さい。そして更に万一に備えて常にバケツに一杯水を汲んでおくことが大切です。

(消防署長)

火の用心

飲用水の節約

連日の猛暑のため飲用水の使用量が急激に増加したため、著しく減水し水圧逓減等に非常手断を用いねばならなくなり、又市内上町方面は断水の一歩手前まで来ました。何卒節水方について御協力下さるようお願いいたします。

材木町チームが優勝

炎天下の大熱戦展開

本市、福祉事務所、公民館等主催の第六回少年親善野球大会は過般各地区予選に於て選抜された十二チームによって去る十五、十六日会津球場に於て行われましたが、夏休みで眞黒に陽焼した市内小学校のよい子たちが炎天にもめげず最後まで敢斗し、その結果材木町チームが小田垣チームを七A—二で破って初優勝し、優勝旗を獲得しました。大人も子供も大声で声援し、選手達もこれに応えて眞面目に愉快にプレーを終始し、親善の意義を充分果したことは、誠によろこばしいことであり、中小子供達にとって夏休中の楽しい思い出になったことでしょう。(写眞は優勝旗を受ける材木町チーム)

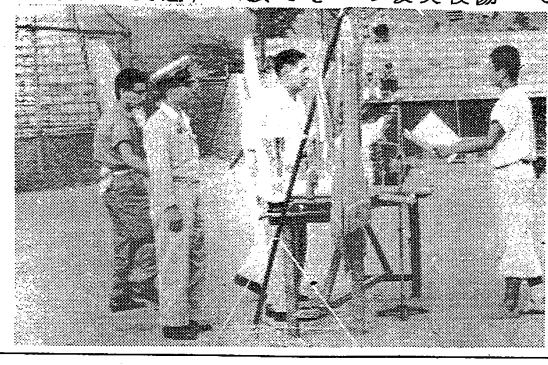

ご存じですか

行政相談所

国の行政について、その不平や不合理のためお困りの場合相談に乗って皆様に御力添えをし、満足のいくよう解決するため、福島地区監察局では「行政相談所」を設けております。この範囲は地方公共団体固有の自治行政に関するものや、刑事、民事等に属するもの以外で、行政監察の對象となる役所の業務に関連するものに限ります。

農地問題、災害復旧問題、年金問題などその相談例の多い問題です。

その他の問題でもどしどし御相談下さいますようお願い致します。

福島市御山町五番地
福島地方監察局総務課
電話(福島)四四二二

空中ケーブル事務所
電話70番
財務課直通は94番になりました。

9月21日～10月4日

文部省巡回 明治大正昭和 三代名作美術展

皇室御物、博物館所蔵品等彫刻15点、工芸15点を含み約100点

会場
公会堂、公民館
図書館ホール

入場料
一般 100円
前売 80円
団体 70円
学生 50円
〃 40円
小中学生 30円
〃 20円