「この地図は国土地理院長の承認を得て同院発行の
30万分の一地図を複製したものである。
（承認番号）平10.関複第 94 号」

平成十九年八月

会津若松市森林整備計画図

鳥獣害防止森林区域・保全すべき森林区域

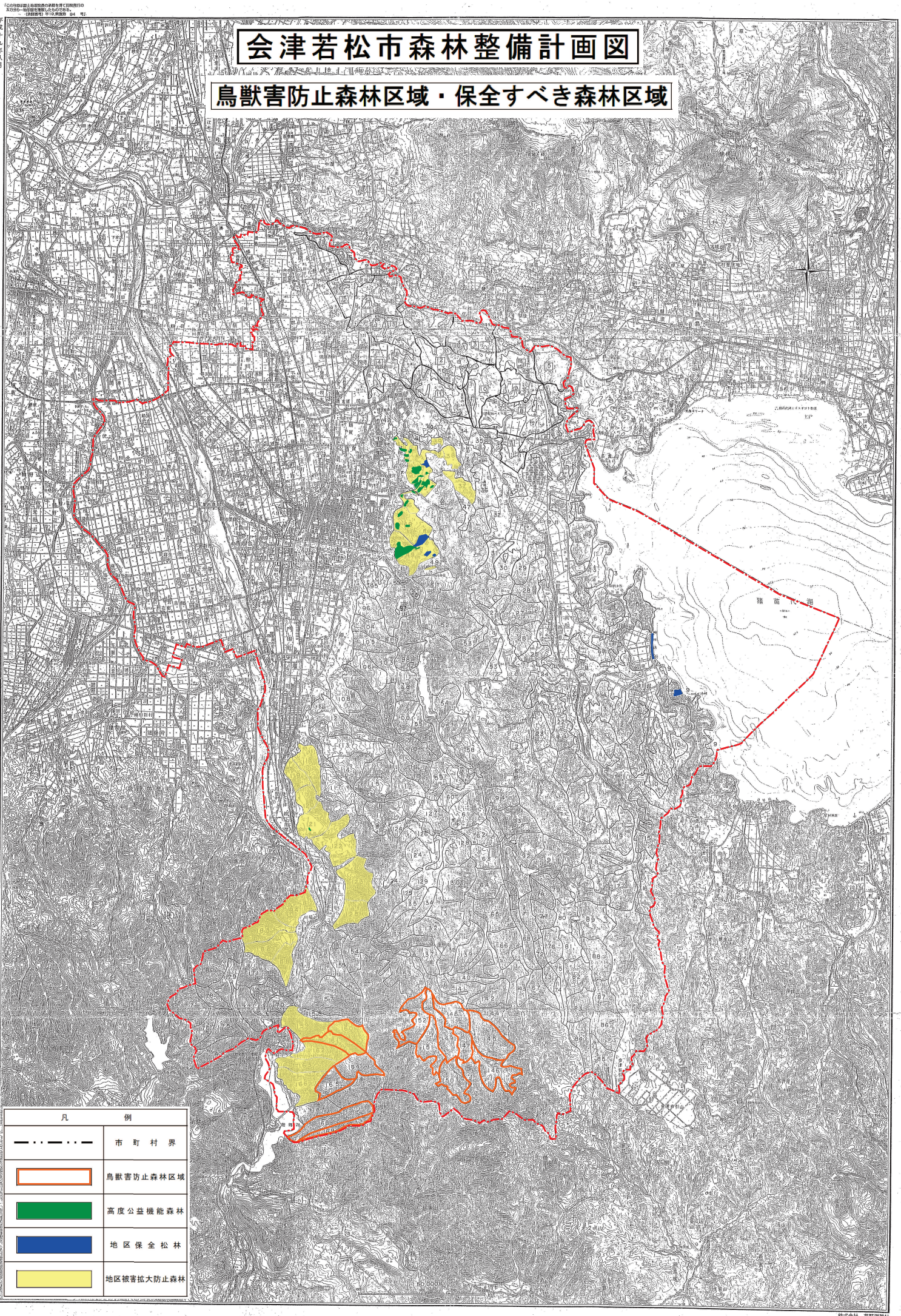

会津若松市役所

株式会社 草野測器社
TEL 024-535-1331