ぬき取ってお読み下さい。

会津若松市

令和4年1月1日号

地産地消だより

ちさん ちしょう だより

地産地消コンテストの受賞作品が決定しました!

市内の幼稚園や保育所等の子どもたちを対象に、地産地消コンテストを開催しました。「あいちゃんイラストコンテスト」と「地産地消くんづくりコンテスト」の最優秀賞が決定しましたので、作品をご紹介します。

あいちゃんイラストコンテスト

最優秀賞

最優秀賞 ザベリオ学園こども園 みむら ともよ さん作

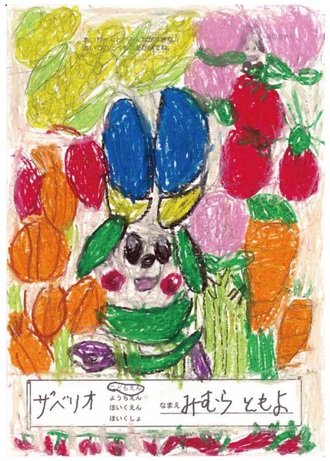

講評 画面いっぱいに描かれた野菜や果物がカラフルでインパクトがある作品です。

地産地消くんづくりコンテスト

最優秀賞

最優秀賞 のぞみ保育園 すずき れな さん作

講評 野菜の色を活かし、形を顔のパーツに上手に合わせているのがとても良い作品です。

作品展示のお知らせ

日時：令和4年1月22日(土)23日(日)
午前9時から午後5時まで
場所：**會津稽古堂 1階 市民ギャラリー**
(会津若松市生涯学習総合センター)
♪ご応募いただいた全作品を展示いたします♪

受賞作品等詳細は、市ホームページに掲載しておりますので、ご覧ください。

地産地消運動にご参加ください♪

詳細はホームページで♪:http://www.city.aizuwakamatsu.fukushima.jp/docs/2007081000057

食べる人(消費者)は	作る人(生産者)は	売る人(販売者)
地産地消サポートクラブ	地産地消協力農業者	地産地消協力店

ホームページ内のそれぞれのページをご覧ください

各種お問い合わせ

会津若松市 農政課 農業活性化グループ
〒965-8601 会津若松市東栄町3番46号
TEL/0242-39-1253　FAX/0242-23-8180
Mail:nosei@tw.city.aizuwakamatsu.fukushima.jp

メールアドレス

ぬき取ってお読み下さい。

地産地消サポートクラブキャンペーン 開催中

地産地消サポートクラブの会員になって応募しよう!

下記の部門から1つを選んで、その部門に合った地産地消の活動を実践し、活動風景等を写真に撮って応募してください。

応募期間 令和4年1月4日(火)～2月18日(金)

抽選で**20名様**に**5,000円**相当の地元産農産物などの詰め合わせが当たります♪

応募要件

- 各部門1人1件
- 複数部門への応募OK
- サポートクラブ会員のみ

※会員登録と応募が同時でもOK

部門1 我が家の地産地消

- 自宅で野菜を栽培する
- 親子で一緒に地元産農産物を使って料理する、など

部門2 自慢の地産地消メニュー

- 地産地消を意識した新しいメニューや、普段から作っている地産地消メニューの紹介、など

部門3 お店で味わう地産地消

- 地産地消協力店や、「あいづ食の陣」参加店舗で、地産地消メニューを積極的に食べる、など

部門4 その他

- 地元産農産物を使った食育活動や市内で開設されている直売所で地元産農産物を購入する、など

部門5 地産地消川柳

- 地産地消がテーマ。地元産の農産物を食べた感想や地産地消の思いなどなんでもOK!

※地産地消協力店や「あいづ食の陣」参加店舗は市ホームページに掲載しています

応募方法	〒965-8601会津若松市東栄町3番46号 TEL:0242-39-1253 会津若松市農政課「地産地消サポートクラブキャンペーン」係 Mail:nosei@tw.city.aizuwakamatsu.fukushima.jp まだ登録されていない方はこちらから	サポートクラブ会員登録
応募・問合せ先	郵　送　**市のホームページに掲載されている所定の応募用紙に活動内容を明記し、写真を裏面に貼り付けてください。**(第5部門は写真不要) メール　写真を添付のうえ、本文に、1.氏名　2.住所　3.電話番号　4.会員番号　5.応募部門　6.写真の状況についての具体的な説明、の6点を必ず記入し、お送りください。	メールアドレス

【注意事項】応募用紙は返却しません。ご応募いただいた内容は地産地消だより等で紹介させていただく場合があります。当選者の発表は賞品の発送をもって代えさせていただきます。

※写真・イラストはすべてイメージです。

地産地消推進月間（11月）の取組をご紹介します♪

会津若松市では、地産地消運動の気運を高め、生産者、販売者、消費者がより一層積極的に取組む機会とするため、毎年11月に「地産地消推進月間」を設けています。

今年度も、市内の飲食店や学校、幼稚園等のみなさんに協力いただき、地産地消を推進しました。ここでは、皆さんの取組をご紹介します。

No.	実施主体	名　称	内　容
1	城西小学校	地元産食材を味わう献立	会津地鶏と地元産野菜のけんちんうどん等、11月を通して地元産農産物を給食で使用
2	謹教小学校	地元食材献立	地元産の食材を使用した給食の提供。馬肉のビビンバ等野菜や馬肉を使用
3	神指小学校	収穫した野菜を味わう	児童が収穫したタマネギ・サツマイモを給食で使用
4	城南小学校	地元産食材活用週間	米粉を使ったメニュー（シチュー、米粉パン）、会津地鶏を使用したメニューの提供
5	若松第三幼稚園	もちつき	地元のもち米を使用して餅つきを行う
6	門田報徳保育園	地元産食材使用給食	会津産米粉を使ったクッキーや会津産りんごを使ったおやつ作り
7	やまがみらいこども園	地元産食材活用給食会津の旬を味わう	会津産の野菜や果物を使用した献立の実施 食育だより、献立表に記載し保護者への情報発信も行う
8	博愛園	郷土料理を味わう	会津の郷土料理のしんごろうを子どもたちの前で作り、おやつで味わう
9	すくすく園	会津の旬を味わう献立の実施・焼き芋会	園庭で育てた米でおにぎりを作る。畑で育てていたサツマイモで焼き芋会を実施する。他、地元産食材を使った献立を実施
10	門田地区学校給食センター	地元産食材活用献立	直売所団体により収穫された野菜等を使用した献立を実施
11	河東地区学校給食センター	地産地消献立週間	地元産の食材を多く使用した献立メニューを提供
12	会津若松学校給食センター	福島県・会津若松市の旬の食材を味わおう!	地元産食材を活用した給食の提供
13	丸果会津青果(株)	「里姫」販売促進	会津産サトイモ「里姫」の販売促進を地元量販店の協力の下進める
14	手打ちそば・うどん徳一	おもてなし御膳	地元産食材を使用した郷土料理の組み合わせメニューの提供 蕎麦、会津の天ぷら、こづゆ、三五八漬け、馬刺し、鯉の甘煮
15	宿　たかや	あいづ食の陣への参加	「たかやの晩酌セット」を提供　地元産野菜のおつまみ
16	ホテルニューパレス	地元産食材を使用したメニューの提供	ホテル内レストランにて会津産の食材を使用したメニューを提供
17	(株)太郎庵	会津産食材スイーツ販売	会津産ピーナッツ「会津の天神さま」、会津産米「塩豆大福」、会津産栗「栗きんとんプリン」等
18	会津居酒屋籠太	城下町料理の紹介	地元農家と食材生産者による城下町料理の展開。ホームページや店内メニューで紹介　こづゆ、煮物（季節の山菜）城下煮等
19	おこのみハウスどんどん	地元産野菜を使ったメニューの提供	ランチ・お好み焼き等
20	やきとり　大吉	会津地鶏等を使ったメニューの提供	会津産地鶏のやきとり、だし巻き玉子、会津産米、日本酒等
21	すし万大将	会津山塩・炙りにぎり寿司	中とろ、サーモンを炙り、会津山塩とレモンをかけて提供
22	かんのや	新そば祭り	会津産の新そばを提供
23	會・マチエールmatiere	会津産食材を使ったパン	会津産コシヒカリ入り、会津地鶏赤ワイン煮、焼きカレーパン等
24	(有)植木屋商店	蔵元一日店長販売会	蔵元の方を一日店長としてお招きし、生産者と直接触れ合う機会を設ける
25	ホームシェフコンプリート	酒粕を使ったパンの販売	大吟醸練り粕を使用し、カンパーニュを提供
26	健康増進課	会津若松市版“みんなで食育”	市政だより及び市ホームページにて周知 「こづゆ」調理動画の作成・公開、チャレンジ写真やレシピの募集

ご紹介した以外にも、たくさんの方に協力いただきました。ありがとうございました。

※写真・イラストはすべてイメージです。

優秀賞を受賞したみなさん

あいちゃんイラスト部門

広田保育所
むろのい くるみさん

ザベリオ学園 こども園
すずき かやさん

ザベリオ学園こども園
きのした いとはさん

会津慈光こども園
こばやし なおさん

慈光第二こども園
ほし るちかさん

地産地消くんづくり部門

認定こども園子どもの森
たかはし こうせいさん

北会津こどもの村幼保園
にへい なつほさん

菅原若葉こども園
いしい くるみさん

認定こども園榎の木
ふくた みつひさん

慈光第二こども園
おざき りんさん

とうみょう子ども園
みやもと あかりさん

新しく地産地消協力店となったお店を紹介します！

植木屋商店

会津の地酒を販売しています。
特約銘柄：飛露喜、会津娘、写楽、口万、奈良萬など
所 在 地：会津若松市馬場町1番35号
電　　話：0242-22-0215
営業時間：9：30～19：30
定 休 日：毎月第1水曜日
ホームページ：www.uekiya.net

地産地消協力店にぜひご登録ください！
登録方法は市のホームページをご覧ください