

会津若松市空き家情報登録カード

| | | | | | | |
|-----------|--|------------------------|---|--|---|--|
| 登録No. | 28 | 分類 | 住宅 | <input type="checkbox"/> 賃貸 | <input checked="" type="checkbox"/> 売却 | |
| 物件住所地 | 会津若松市北会津町蟹川 | | | | | |
| 希望価格 | 1,400万円(応相談) | | | | | |
| 物件の概要 | 面積 | | 構造 | 建築年 | 昭和元年 | |
| | 土地 | 2194.69 m ² | <input checked="" type="checkbox"/> 木造 <input type="checkbox"/> 軽量鉄骨造 <input type="checkbox"/> 鉄筋コンクリート <input type="checkbox"/> その他 | 補修の要否 | 補修の費用負担 | |
| | 建物 | 1階 | | m ² | <input checked="" type="checkbox"/> 補修は不要 <input type="checkbox"/> 多少の補修必要 <input type="checkbox"/> 大幅な補修必要 <input type="checkbox"/> 現在補修中 | <input type="checkbox"/> 所有者負担 <input type="checkbox"/> 入居者負担 <input type="checkbox"/> その他 |
| | | 2階 | | 58 坪 | | |
| | 間取り | 17 坪 | | 1階 <input type="checkbox"/> 居間()畳 <input checked="" type="checkbox"/> 台所 <input checked="" type="checkbox"/> 風呂 <input checked="" type="checkbox"/> トイレ <input type="checkbox"/> その他() <input checked="" type="checkbox"/> 洋室 1室 <input checked="" type="checkbox"/> 和室 6室 <input checked="" type="checkbox"/> 土間 2室 2階 <input checked="" type="checkbox"/> 洋室 3室 <input type="checkbox"/> 和室()畳()畳 <input checked="" type="checkbox"/> その他(納戸) | | |
| 利用状況 | <input checked="" type="checkbox"/> 放置 (0)年 <input type="checkbox"/> 別荘 <input type="checkbox"/> その他 | 設備状況 | 電気 | <input checked="" type="checkbox"/> 引き込み済み <input type="checkbox"/> その他 | | |
| | | | ガス | <input checked="" type="checkbox"/> プロパンガス <input type="checkbox"/> その他 | | |
| | | | 風呂 | <input type="checkbox"/> ガス <input checked="" type="checkbox"/> 灯油 <input type="checkbox"/> 電気 <input type="checkbox"/> その他 | | |
| | | | 水道 | <input checked="" type="checkbox"/> 上水道 <input type="checkbox"/> 簡易水道 <input checked="" type="checkbox"/> その他(地下水利用可) | | |
| | | | 下水道 | <input checked="" type="checkbox"/> 下水道 <input type="checkbox"/> 浄化槽 <input type="checkbox"/> その他() | | |
| | | | トイレ | <input checked="" type="checkbox"/> 水洗 <input type="checkbox"/> 汲取り / <input type="checkbox"/> 和 <input type="checkbox"/> 洋 | | |
| | | | 車庫 | <input checked="" type="checkbox"/> 有 <input type="checkbox"/> 無 | 物置 | <input type="checkbox"/> 有 <input type="checkbox"/> 無 |
| | | | 庭 | <input checked="" type="checkbox"/> 有 <input type="checkbox"/> 無 | その他 | 部分賃貸 |
| 主要施設等への距離 | 駅(会津若松駅) | | 6 km | 【間取1階】 別紙可 【間取2階】 別紙可 | | |
| | バス停(蟹川) | | 0.6 km | | | |
| | 市役所 | 5.4 km | | | | |
| | 病院 | 4.3 km | | | | |
| | 消防署 | 4.6 km | | | | |
| | 警察署(駐在) | 0.9 km | | | | |
| | 保育園 | 1 km | | | | |
| | 小学校 | 1.3 km | | | | |
| | 中学校 | 1.7 km | | | | |
| | スーパー | 4.9 km | | | | |
| ホームセンター | 4.5 km | | | | | |
| 市役所支所 | 2.2 km | | | | | |
| コンビニ | 1.7 km | | | | | |
| | | km | | | | |
| 事項記 | 市街化調整区域、商売向き(別途許可必要)、現況優先。生活必需品が備わっています。仲介物件 | | | | | |
| 受付日 | 平成23年7月21日 | | 現地確認日 | 平成21年11月25日 | | |
| 登録日 | 平成23年7月21日 | | 有効期日 | 平成25年7月20日 | | |
| 登録抹消日 | 平成 年 月 日 | | <input type="checkbox"/> 契約成立 <input type="checkbox"/> 登録取消 <input type="checkbox"/> その他() | | | |

【間取り】【2階】



【1階】

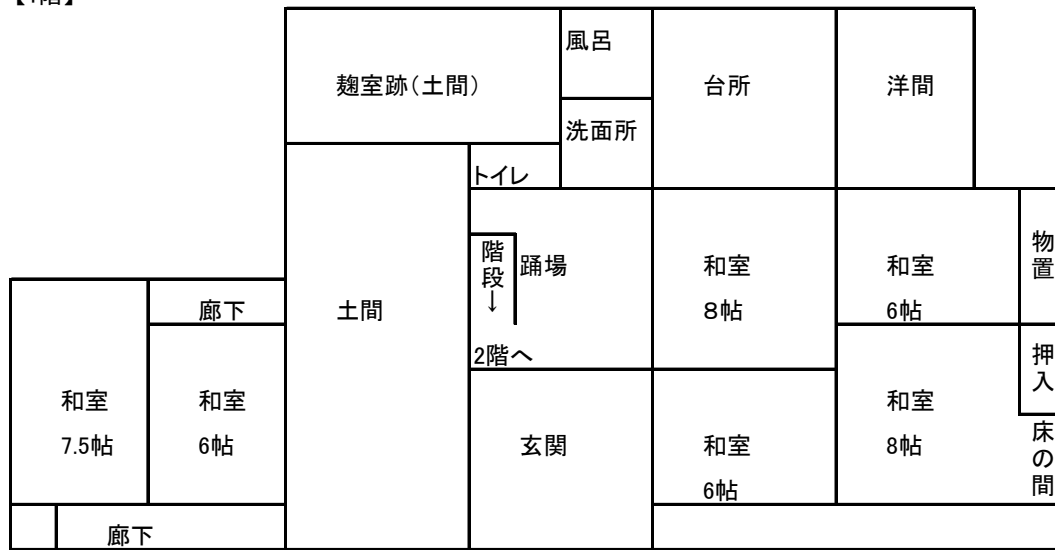

(正面)



(西側庭園)



(座敷)



(広い玄関)



(土間)



(広大な敷地)

